

**PODER JUDICIAL DEL ESTADO DE SAN LUIS POTOSÍ**  
**CONSEJO DE LA JUDICATURA**  
**UNIDAD DE ESTADÍSTICA, EVALUACIÓN Y SEGUIMIENTO**  
**CONCENTRADO GENERAL DE ASUNTOS**  
**SISTEMA DE JUSTICIA PENAL ACUSATORIO**

PERIODO 2025

	ENE	FEB	MAR	ABR	MAY	JUN	JUL	AGO	SEP	OCT	NOV	DIC	PROMEDIO	TOTAL
<b>ORDENES DE APREHENSIÓN</b>														
Librada	34	29	21										28	84
Negada	1	1	4										2	6
Parcialmente librada	0	0	0										0	0
Parcialmente negada	0	0	0										0	0
<b>TOTAL</b>	<b>35</b>	<b>30</b>	<b>25</b>										<b>30</b>	<b>90</b>
<b>CATEOS</b>														
Librada	3	3	0										2	6
Negada	0	0	0										0	0
Parcialmente librada	0	0	0										0	0
Parcialmente negada	0	0	0										0	0
<b>TOTAL</b>	<b>3</b>	<b>3</b>	<b>0</b>										<b>2</b>	<b>6</b>
<b>VINCULACIÓN A PROCESO</b>														
Vinculación a proceso	85	2,178	1,766										1,343	4,029
No vinculación a proceso	4	78	80										54	162
Mixto	0	5	8										4	13
<b>TOTAL</b>	<b>89</b>	<b>2,261</b>	<b>1,854</b>										<b>1,401</b>	<b>4,204</b>
<b>SALIDA ALTERNA</b>														
Suspensión Condicional	34	829	589										484	1,452
Acuerdo Reparatorio	1	13	8										7	22
<b>TOTAL</b>	<b>35</b>	<b>842</b>	<b>597</b>										<b>491</b>	<b>1,474</b>
<b>SENTENCIAS</b>														
Sentencia condenatoria en procedimiento abreviado (control)	3	3	0										2	6
Sentencias Condenatoria en Juicio Oral	4	2	4										3	10
Sentencias Absolutoria en Juicio Oral	2	3	1										2	6
Sentencias Mixtas en Juicio Oral	1	1	0										1	2
<b>TOTAL</b>	<b>10</b>	<b>9</b>	<b>5</b>										<b>8</b>	<b>24</b>
<b>AUDIENCIAS</b>														
Por Celebrar	888	1,171	486										848	2,545
Celebrada	290	292	1,028										537	1,610
Suspendida	8	7	36										17	51
Diferida	79	100	191										123	370
Programada	12	12	14										13	38
<b>TOTAL</b>	<b>1,277</b>	<b>1,582</b>	<b>1,755</b>										<b>1,538</b>	<b>4,614</b>

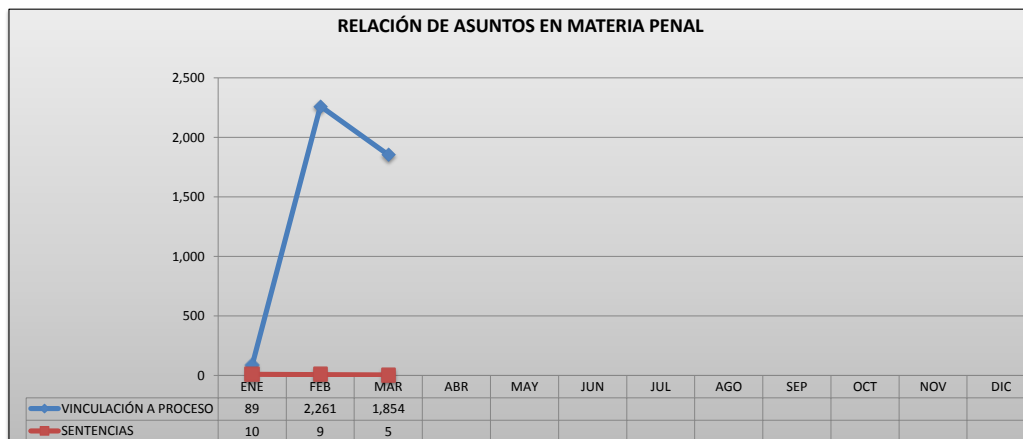

PODER JUDICIAL DEL ESTADO DE SAN LUIS POTOSÍ  
CONSEJO DE LA JUDICATURA  
UNIDAD DE ESTADÍSTICA, EVALUACIÓN Y SEGUIMIENTO  
SISTEMA DE JUSTICIA PENAL ACUSATORIO

CONCENTRADO DE: ORDENES DE APREHENSIÓN

PERIODO 2025

	ENE	FEB	MAR	ABR	MAY	JUN	JUL	AGO	SEP	OCT	NOV	DIC	PROMEDIO	TOTAL
PRIMERA REGIÓN JUDICIAL	27	22	9										19	58
SEGUNDA REGIÓN JUDICIAL	0	0	0											
TERCERA REGIÓN JUDICIAL	4	4	5										4	13
CUARTA REGIÓN JUDICIAL	4	4	11										6	19

<b>PROMEDIO</b>	9	8	6										8	
-----------------	---	---	---	--	--	--	--	--	--	--	--	--	---	--

<b>TOTAL</b>	35	30	25										30	90
--------------	----	----	----	--	--	--	--	--	--	--	--	--	----	----

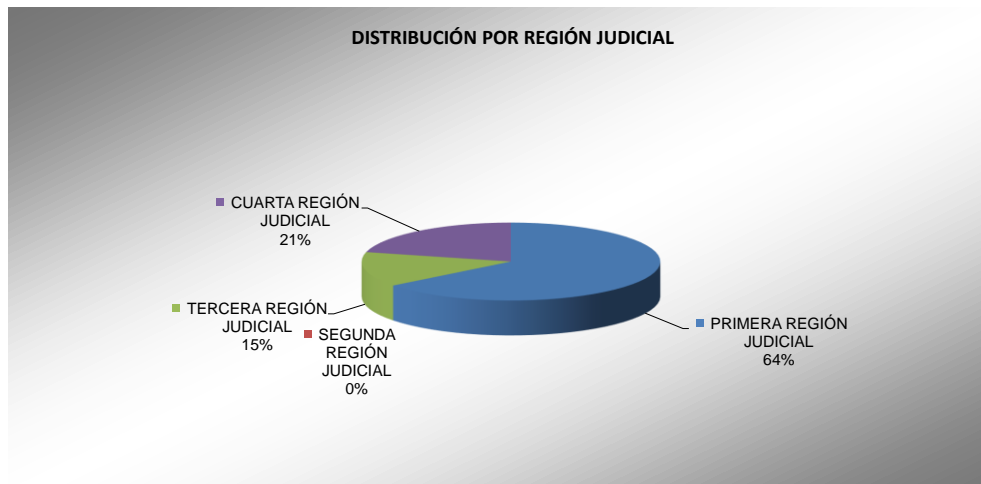
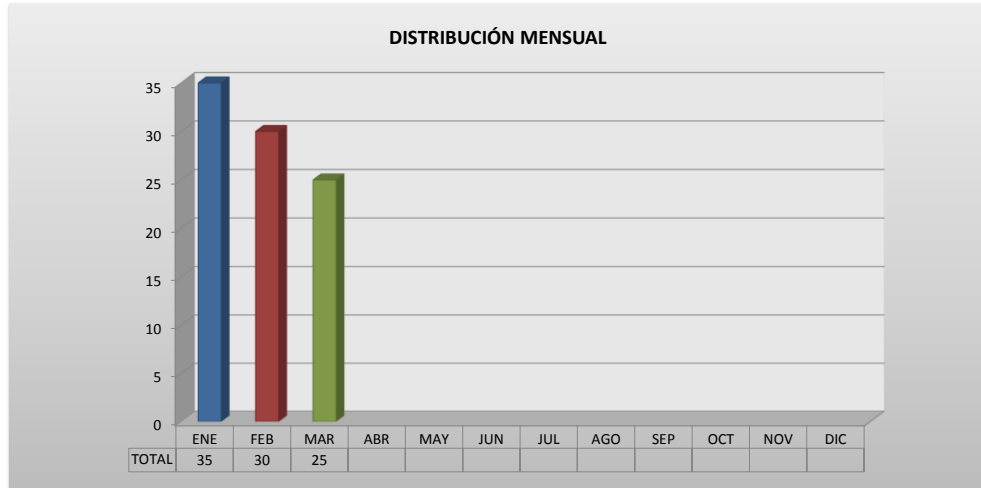

PODER JUDICIAL DEL ESTADO DE SAN LUIS POTOSÍ  
CONSEJO DE LA JUDICATURA  
UNIDAD DE ESTADÍSTICA, EVALUACIÓN Y SEGUIMIENTO  
SISTEMA DE JUSTICIA PENAL ACUSATORIO

CONCENTRADO DE: VINCULACIÓN A PROCESO

PERIODO 2025

	ENE	FEB	MAR	ABR	MAY	JUN	JUL	AGO	SEP	OCT	NOV	DIC	PROMEDIO	TOTAL
PRIMERA REGIÓN JUDICIAL	68	1,682	1,644										1,131	3,394
SEGUNDA REGIÓN JUDICIAL	11	406	3										140	420
TERCERA REGIÓN JUDICIAL	2	20	174										65	196
CUARTA REGIÓN JUDICIAL	8	153	33										65	194

<b>PROMEDIO</b>	22	565	464										350	
-----------------	----	-----	-----	--	--	--	--	--	--	--	--	--	-----	--

<b>TOTAL</b>	89	2,261	1,854										1,401	4,204
--------------	----	-------	-------	--	--	--	--	--	--	--	--	--	-------	-------

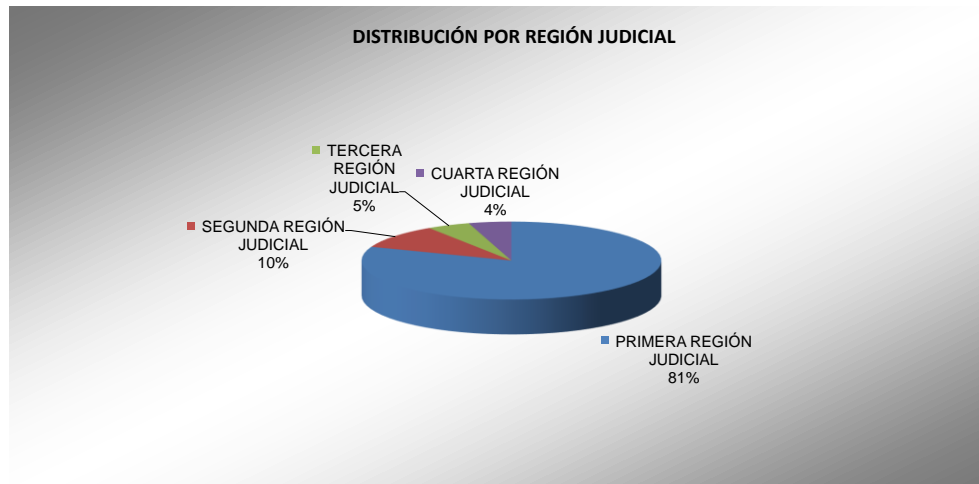
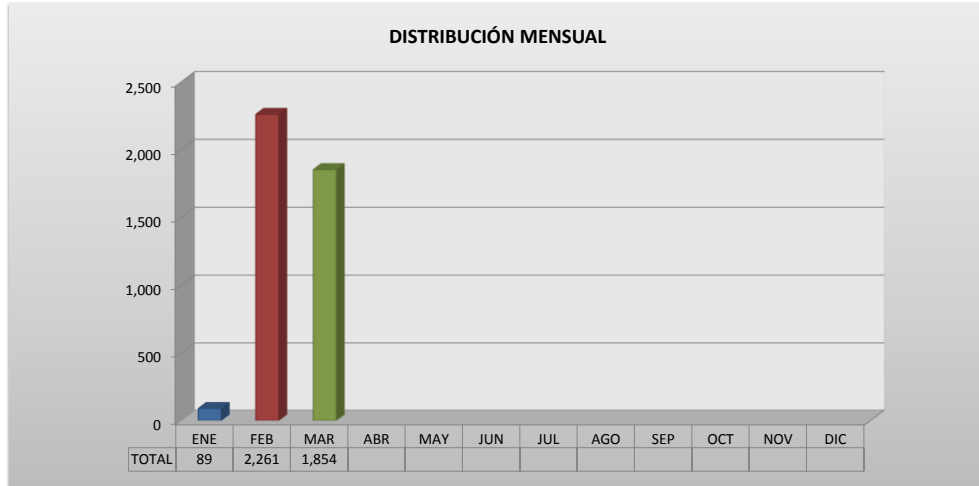

PODER JUDICIAL DEL ESTADO DE SAN LUIS POTOSÍ  
CONSEJO DE LA JUDICATURA  
UNIDAD DE ESTADÍSTICA, EVALUACIÓN Y SEGUIMIENTO  
SISTEMA DE JUSTICIA PENAL ACUSATORIO

CONCENTRADO DE: SALIDA ALTERNA

PERIODO 2025

	ENE	FEB	MAR	ABR	MAY	JUN	JUL	AGO	SEP	OCT	NOV	DIC	PROMEDIO	TOTAL
PRIMERA REGIÓN JUDICIAL	24	516	552										364	1,092
SEGUNDA REGIÓN JUDICIAL	4	150	0										51	154
TERCERA REGIÓN JUDICIAL	1	147	30										59	178
CUARTA REGIÓN JUDICIAL	6	29	15										17	50

<b>PROMEDIO</b>	9	211	149										123	
-----------------	---	-----	-----	--	--	--	--	--	--	--	--	--	-----	--

<b>TOTAL</b>	35	842	597										491	1,474
--------------	----	-----	-----	--	--	--	--	--	--	--	--	--	-----	-------

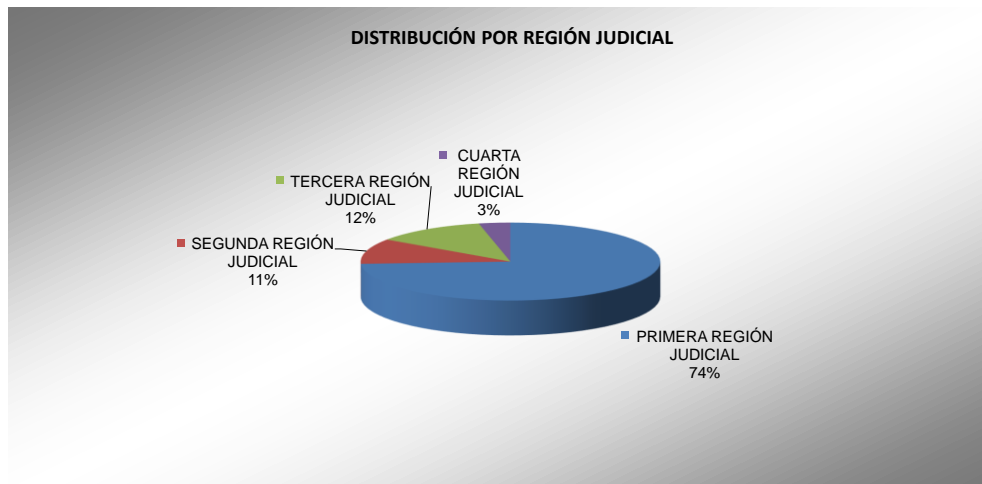
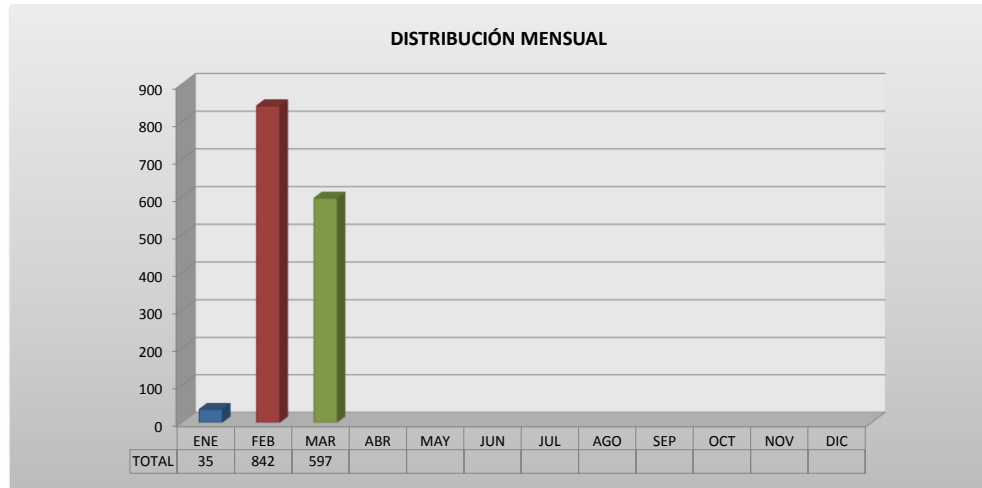

PODER JUDICIAL DEL ESTADO DE SAN LUIS POTOSÍ  
CONSEJO DE LA JUDICATURA  
UNIDAD DE ESTADÍSTICA, EVALUACIÓN Y SEGUIMIENTO  
SISTEMA DE JUSTICIA PENAL ACUSATORIO

CONCENTRADO DE: SENTENCIAS

PERIODO 2025

	ENE	FEB	MAR	ABR	MAY	JUN	JUL	AGO	SEP	OCT	NOV	DIC	PROMEDIO	TOTAL
PRIMERA REGIÓN JUDICIAL	8	7	5										7	20
SEGUNDA REGIÓN JUDICIAL	0	0	0											
TERCERA REGIÓN JUDICIAL	1	1	0										1	2
CUARTA REGIÓN JUDICIAL	1	1	0										1	2

<b>PROMEDIO</b>	3	2	1										2	
-----------------	---	---	---	--	--	--	--	--	--	--	--	--	---	--

<b>TOTAL</b>	10	9	5										8	24
--------------	----	---	---	--	--	--	--	--	--	--	--	--	---	----

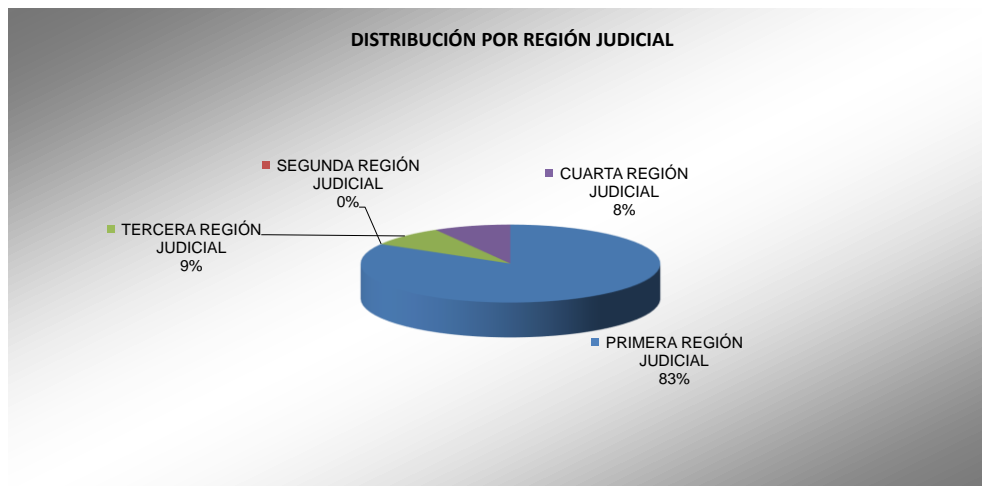
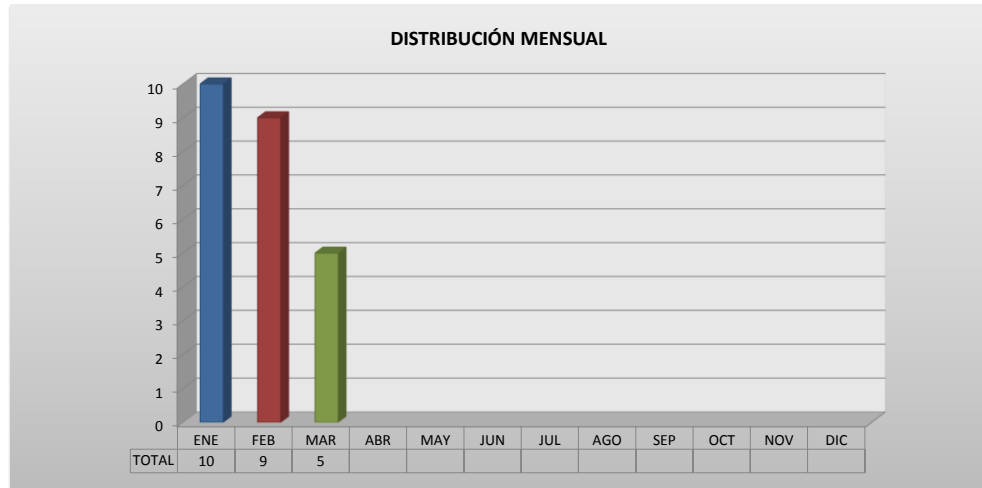

PODER JUDICIAL DEL ESTADO DE SAN LUIS POTOSÍ  
CONSEJO DE LA JUDICATURA  
UNIDAD DE ESTADÍSTICA, EVALUACIÓN Y SEGUIMIENTO  
SISTEMA DE JUSTICIA PENAL ACUSATORIO

CONCENTRADO DE: AUDIENCIAS

PERIODO 2025

	ENE	FEB	MAR	ABR	MAY	JUN	JUL	AGO	SEP	OCT	NOV	DIC	PROMEDIO	TOTAL
PRIMERA REGIÓN JUDICIAL	840	1,015	1,112										989	2,967
SEGUNDA REGIÓN JUDICIAL	157	185	241										194	583
TERCERA REGIÓN JUDICIAL	106	152	108										122	366
CUARTA REGIÓN JUDICIAL	174	230	294										233	698

<b>PROMEDIO</b>	319	396	439										<b>385</b>	
-----------------	-----	-----	-----	--	--	--	--	--	--	--	--	--	------------	--

<b>TOTAL</b>	<b>1,277</b>	<b>1,582</b>	<b>1,755</b>										<b>1,538</b>	<b>4,614</b>
--------------	--------------	--------------	--------------	--	--	--	--	--	--	--	--	--	--------------	--------------

