

PODER JUDICIAL DEL ESTADO DE SAN LUIS POTOSÍ  
CONSEJO DE LA JUDICATURA  
UNIDAD DE ESTADÍSTICA, EVALUACIÓN Y SEGUIMIENTO  
CONCENTRADO GENERAL DE ASUNTOS

JUZGADO PRIMERO CIVIL DEL SEXTO DISTRITO JUDICIAL

MATERIA MERCANTIL

PERIODO JUDICIAL 2021

	DIC-20	ENE	FEB	MAR	ABR	MAY	JUN	JUL	AGO	SEP	OCT	NOV	PROMEDIO	TOTAL
<b>EXPEDIENTES</b>														
INGRESO	50	30	47	61	41	35	17	1	30	70	190	67	53	639
EGRESO	1	2	1	25	0	204	0	3	4	2	0	0	20	242
EN TRÁMITE	575	603	649	733	774	605	622	626	652	722	1,047	420	669	
<b>SENTENCIAS</b>														
DEFINITIVAS	5	6	2	6	1	8	10	4	4	4	5	1	5	56
INTERLOCUTORIAS	5	5	19	93	5	22	12	4	4	4	7	4	15	184
TOTAL DE SENTENCIAS	10	11	21	99	6	30	22	8	8	8	12	5	20	240
<b>PROMOCIONES</b>														
ACUERDOS DICTADOS	314	173	161	326	270	305	21	217	223	238	196	383	236	2,827
<b>EXHORTOS</b>														
EXHORTOS EXTERNOS ENVIADOS	6	23	15	48	45	20	83	10	32	32	40	68	35	422
EXHORTOS INTERNOS RECIBIDOS	12	1	4	5	5	7	6	2	5	8	5	0	5	60

NOTA: La información presentada es únicamente de carácter informativo, obtenida de los informes de actividades mensuales remitidos por el titular del juzgado.

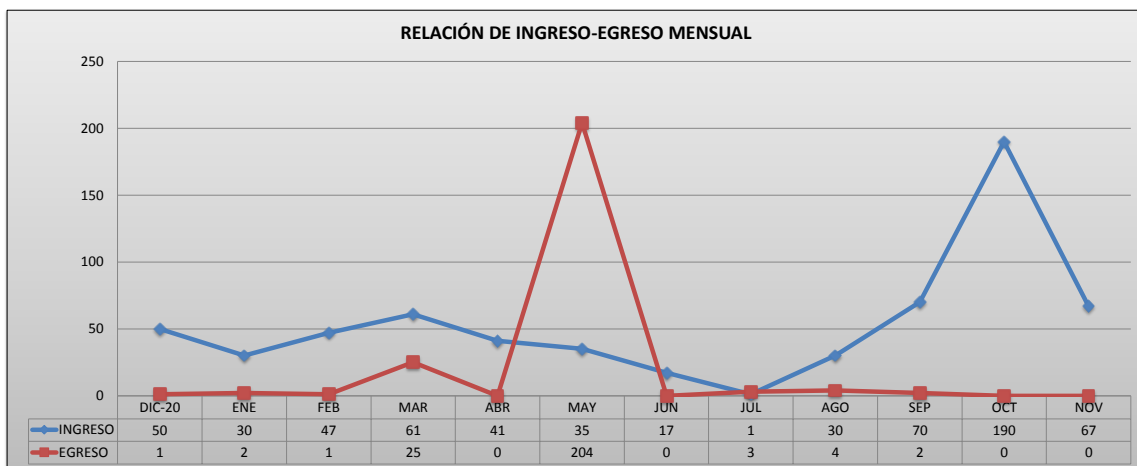

PODER JUDICIAL DEL ESTADO DE SAN LUIS POTOSÍ  
CONSEJO DE LA JUDICATURA  
UNIDAD DE ESTADÍSTICA, EVALUACIÓN Y SEGUIMIENTO  
JUZGADO PRIMERO CIVIL DEL SEXTO DISTRITO JUDICIAL

CONCENTRADO DE SENTENCIAS DEFINITIVAS POR TIPO DE JUICIO

PERIODO JUDICIAL 2021

MATERIA MERCANTIL

TIPO DE JUICIO	TOTAL
ORDINARIO MERCANTIL	8
ORAL MERCANTIL	3
EJECUTIVO MERCANTIL	41
TERCERÍA	0
HIPOTECARIO	0
JURISDICCIÓN VOLUNTARIA	0
DILIGENCIAS DE INFORMACIÓN AD-PERPETUAM	0
ORDINARIO CIVIL	0
EXTRAORDINARIO CIVIL	0
PROVIDENCIAS PRECAUTORIAS	0
EXTRAORDINARIO CIVIL POR DESOCUPACIÓN	0
INTERDICTOS	0
DILIGENCIAS DE APEO Y DESLINDE	0
EJECUTIVO ORAL MERCANTIL	4
TRAMITACIÓN ESPECIAL	0
MEDIOS PREPARATORIOS	0
PROCEDIMIENTO DE EJECUCIÓN DE LA PRENDA SIN TRANSMISIÓN DE POSESIÓN Y DEL FIDEICOMISO DE GARANTIA	0
PROCEDIMIENTO JUDICIAL DE EJECUCIÓN DE GARANTIAS OTORGADAS MEDIANTE PRENDA SIN TRANSMISIÓN DE POSESIÓN	0
INCIDENTE	0
<b>TOTALES:</b>	<b>56</b>

NOTA: La información presentada es únicamente de carácter informativo, obtenida de los informes de actividades mensuales remitidos por el titular