

PODER JUDICIAL DEL ESTADO DE SAN LUIS POTOSÍ
CONSEJO DE LA JUDICATURA
UNIDAD DE ESTADÍSTICA, EVALUACIÓN Y SEGUIMIENTO
CONCENTRADO GENERAL DE ASUNTOS

JUZGADO CIVIL DEL SEGUNDO DISTRITO JUDICIAL

MATERIA CIVIL

PERIODO JUDICIAL 2021

	DIC-20	ENE	FEB	MAR	ABR	MAY	JUN	JUL	AGO	SEP	OCT	NOV	PROMEDIO	TOTAL
EXPEDIENTES														
INGRESO	18	12	7	31	21	29	33	19	38	36	21	36	25	301
EGRESO	4	0	2	3	1	10	3	0	253	3	8	209	41	496
EN TRÁMITE	1,386	1,402	1,412	1,456	1,482	1,504	1,536	1,567	1,314	1,343	1,367	1,615	1,449	
SENTENCIAS														
DEFINITIVAS	0	21	8	20	18	14	11	14	17	23	19	15	15	180
INTERLOCUTORIAS	0	1	1	4	2	4	2	4	1	0	0	0	2	19
TOTAL DE SENTENCIAS	0	22	9	24	20	18	13	18	18	23	19	15	17	199
PROMOCIONES														
ACUERDOS DICTADOS	366	307	157	329	352	348	325	211	325	415	354	407	325	3,896
EXHORTOS														
EXHORTOS EXTERNOS ENVIADOS	8	5	7	9	28	22	17	15	26	22	19	22	17	200
EXHORTOS INTERNOS RECIBIDOS	1	2	1	5	3	4	7	10	6	7	7	3	5	56

NOTA: La información presentada es únicamente de carácter informativo, obtenida de los informes de actividades mensuales remitidos por el titular del juzgado.

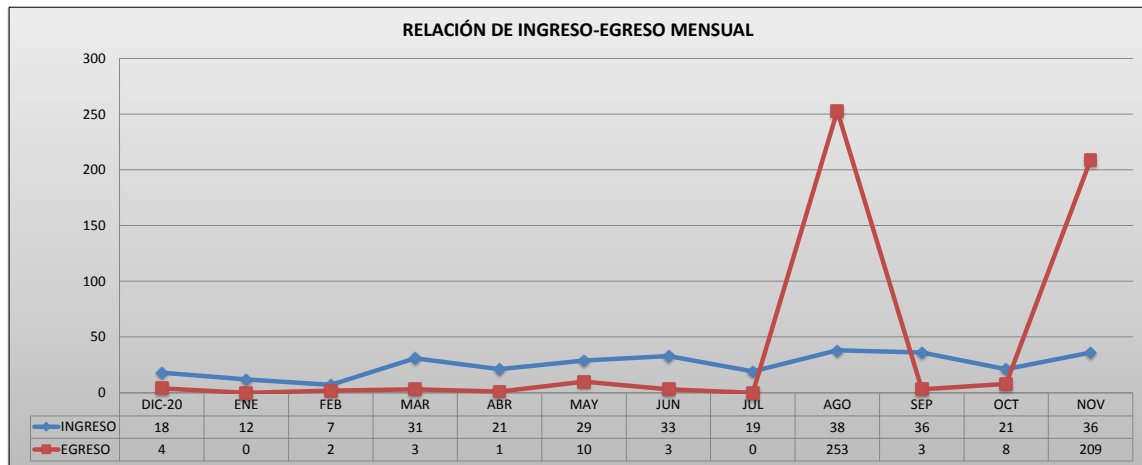

PODER JUDICIAL DEL ESTADO DE SAN LUIS POTOSÍ
CONSEJO DE LA JUDICATURA
UNIDAD DE ESTADÍSTICA, EVALUACIÓN Y SEGUIMIENTO
JUZGADO CIVIL DEL SEGUNDO DISTRITO JUDICIAL

CONCENTRADO DE SENTENCIAS DEFINITIVAS POR TIPO DE JUICIO

PERIODO JUDICIAL 2021

MATERIA CIVIL

TIPO DE JUICIO	TOTAL
ORDINARIO MERCANTIL	0
ORAL MERCANTIL	0
EJECUTIVO MERCANTIL	0
TERCERÍAS	0
HIPOTECARIO	10
JURISDICCIÓN VOLUNTARIA	12
DILIGENCIAS DE INFORMACIÓN AD-PERPETUAM	22
ORDINARIO CIVIL	26
EXTRAORDINARIO CIVIL	107
PROVIDENCIAS PRECAUTORIAS	0
EXTRAORDINARIO CIVIL POR DESOCUPACIÓN	2
INTERDICTOS	1
DILIGENCIAS DE APEO Y DESLINDE	0
EJECUTIVO ORAL MERCANTIL	0
EJECUTIVO CIVIL	0
TRAMITACIÓN ESPECIAL	0
MEDIOS PREPARATORIOS	0
INCIDENTE	0
TOTALES:	180

NOTA: La información presentada es únicamente de carácter informativo, obtenida de los informes de actividades mensuales remitidos por el titular del juzgado.