

PODER JUDICIAL DEL ESTADO DE SAN LUIS POTOSÍ
CONSEJO DE LA JUDICATURA
UNIDAD DE ESTADÍSTICA, EVALUACIÓN Y SEGUIMIENTO
CONCENTRADO GENERAL DE ASUNTOS

JUZGADOS DE PRIMERA INSTANCIA DEL SEXTO DISTRITO JUDICIAL

MATERIA FAMILIAR

PERIODO JUDICIAL 2021

	DIC-20	ENE	FEB	MAR	ABR	MAY	JUN	JUL	AGO	SEP	OCT	NOV	PROMEDIO	TOTAL
EXPEDIENTES														
INGRESO	169	234	193	285	287	297	345	158	281	288	177	211	244	2,925
EGRESO	0	181	226	210	514	586	466	47	14	397	4	11	221	2,656
EN TRAMITE	4,692	4,988	5,156	5,362	4,725	4,845	5,166	5,307	5,492	5,549	5,726	893	4,825	
SENTENCIAS														
DEFINITIVAS	89	19	49	82	106	79	101	58	86	95	68	105	78	937
INTERLOCUTORIAS	38	12	23	41	34	37	50	26	36	55	39	51	37	442
TOTAL DE SENTENCIAS	127	31	72	123	140	116	151	84	122	150	107	156	115	1,379
PROMOCIONES														
ACUERDOS DICTADOS	860	747	618	900	1,076	1,899	2,300	1,352	2,165	2,057	1,845	2,192	1,501	18,011
EXHORTOS														
EXHORTOS EXTERNOS ENVIADOS	20	11	6	28	23	27	29	22	18	21	20	23	21	248
EXHORTOS INTERNOS RECIBIDOS	3	8	6	5	12	6	13	6	9	10	15	1	8	94

NOTA: La información presentada es únicamente de carácter informativo, obtenida de los informes de actividades mensuales remitidos por el titular del juzgado.

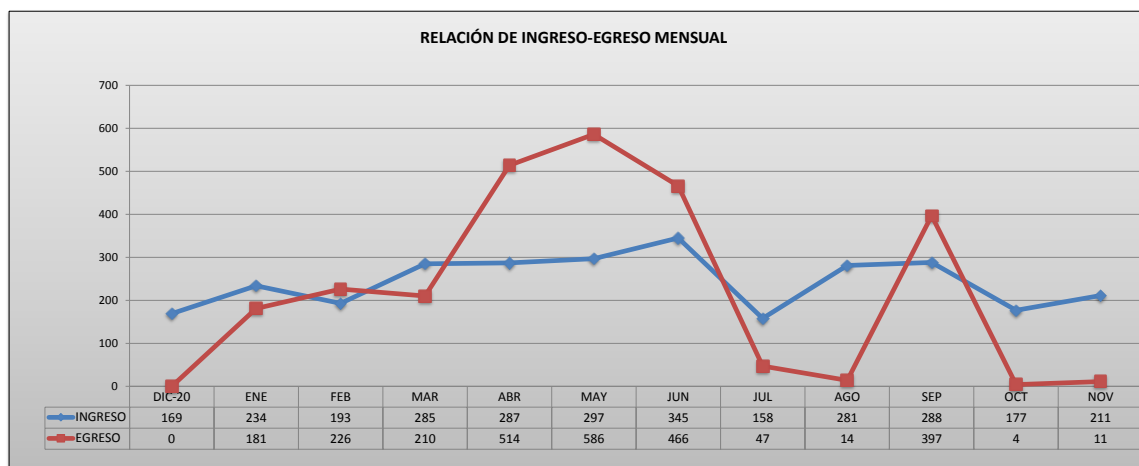

PODER JUDICIAL DEL ESTADO DE SAN LUIS POTOSÍ
CONSEJO DE LA JUDICATURA
UNIDAD DE ESTADÍSTICA, EVALUACIÓN Y SEGUIMIENTO
JUZGADOS DE PRIMERA INSTANCIA DEL SEXTO DISTRITO JUDICIAL

CONCENTRADO DE INGRESOS EN MATERIA FAMILIAR

PERIODO JUDICIAL 2021

JUZGADO	DIC-20	ENE	FEB	MAR	ABR	MAY	JUN	JUL	AGO	SEP	OCT	NOV	PROMEDIO	TOTAL
PRIMERO FAMILIAR	58	118	107	175	151	142	211	74	172	144	69	92	126	1,513
SEGUNDO FAMILIAR	111	116	86	110	136	155	134	84	109	144	108	119	118	1,412

PROMEDIO	34	47	39	57	57	59	69	32	56	58	35	42		
----------	----	----	----	----	----	----	----	----	----	----	----	----	--	--

TOTAL	169	234	193	285	287	297	345	158	281	288	177	211		2,925
-------	-----	-----	-----	-----	-----	-----	-----	-----	-----	-----	-----	-----	--	-------

NOTA: La información presentada es únicamente de carácter informativo, obtenida de los informes de actividades mensuales remitidos por el titular del juzgado.

DISTRIBUCIÓN DE INGRESOS EN MATERIA FAMILIAR EN EL PERIODO



PODER JUDICIAL DEL ESTADO DE SAN LUIS POTOSÍ
CONSEJO DE LA JUDICATURA
UNIDAD DE ESTADÍSTICA, EVALUACIÓN Y SEGUIMIENTO
JUZGADOS DE PRIMERA INSTANCIA DEL SEXTO DISTRITO JUDICIAL

CONCENTRADO DE EGRESOS EN MATERIA FAMILIAR

PERIODO JUDICIAL 2021

JUZGADO	DIC-20	ENE	FEB	MAR	ABR	MAY	JUN	JUL	AGO	SEP	OCT	NOV	PROMEDIO	TOTAL
PRIMERO FAMILIAR	0	181	226	0	0	78	433	9	5	5	2	9	79	948
SEGUNDO FAMILIAR	0	0	0	210	514	508	33	38	9	392	2	2	142	1,708

PROMEDIO		36	45	42	103	117	93	9	3	79	1	2		
----------	--	----	----	----	-----	-----	----	---	---	----	---	---	--	--

TOTAL		181	226	210	514	586	466	47	14	397	4	11		2,656
-------	--	-----	-----	-----	-----	-----	-----	----	----	-----	---	----	--	-------

NOTA: La información presentada es únicamente de carácter informativo, obtenida de los informes de actividades mensuales remitidos por el titular del juzgado.

DISTRIBUCIÓN DE EGRESOS EN MATERIA FAMILIAR EN EL PERIODO

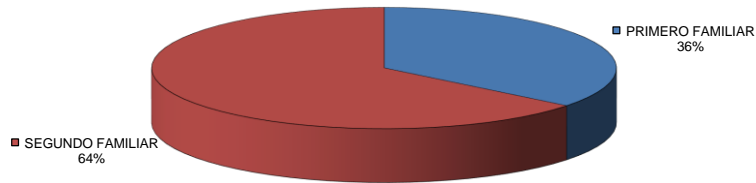

PODER JUDICIAL DEL ESTADO DE SAN LUIS POTOSÍ
CONSEJO DE LA JUDICATURA
UNIDAD DE ESTADÍSTICA, EVALUACIÓN Y SEGUIMIENTO
JUZGADOS DE PRIMERA INSTANCIA DEL SEXTO DISTRITO JUDICIAL

CONCENTRADO DE SENTENCIAS DEFINITIVAS EN MATERIA FAMILIAR

PERIODO JUDICIAL 2021

JUZGADO	DIC-20	ENE	FEB	MAR	ABR	MAY	JUN	JUL	AGO	SEP	OCT	NOV	PROMEDIO	TOTAL
PRIMERO FAMILIAR	48	17	19	35	50	34	42	23	38	35	29	48	35	418
SEGUNDO FAMILIAR	41	2	30	47	56	45	59	35	48	60	39	57	43	519

PROMEDIO	18	4	10	16	21	16	20	12	17	19	14	21		
----------	----	---	----	----	----	----	----	----	----	----	----	----	--	--

TOTAL	89	19	49	82	106	79	101	58	86	95	68	105		937
-------	----	----	----	----	-----	----	-----	----	----	----	----	-----	--	-----

NOTA: La información presentada es únicamente de carácter informativo, obtenida de los informes de actividades mensuales remitidos por el titular del juzgado.

DISTRIBUCIÓN DE RESOLUCIONES EN MATERIA FAMILIAR EN EL PERIODO

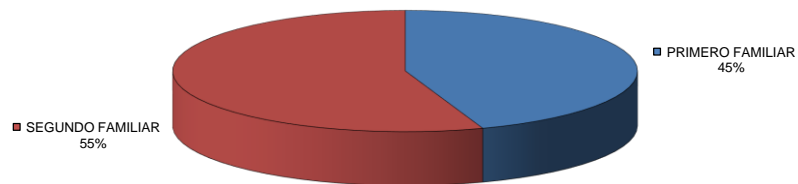

PODER JUDICIAL DEL ESTADO DE SAN LUIS POTOSÍ
CONSEJO DE LA JUDICATURA
UNIDAD DE ESTADÍSTICA, EVALUACIÓN Y SEGUIMIENTO
JUZGADOS DE PRIMERA INSTANCIA DEL SEXTO DISTRITO JUDICIAL

CONCENTRADO DE ACUERDOS DICTADOS EN MATERIA FAMILIAR

PERIODO JUDICIAL 2021

JUZGADO	DIC-20	ENE	FEB	MAR	ABR	MAY	JUN	JUL	AGO	SEP	OCT	NOV	PROMEDIO	TOTAL
PRIMERO FAMILIAR	10	0	0	0	1,046	919	1,152	677	1,120	1,030	1,015	1,180	679	8,149
SEGUNDO FAMILIAR	850	747	618	900	30	980	1,148	675	1,045	1,027	830	1,012	822	9,862

PROMEDIO	172	149	124	180	215	380	460	270	433	411	369	438		
----------	-----	-----	-----	-----	-----	-----	-----	-----	-----	-----	-----	-----	--	--

TOTAL	860	747	618	900	1,076	1,899	2,300	1,352	2,165	2,057	1,845	2,192		18,011
-------	-----	-----	-----	-----	-------	-------	-------	-------	-------	-------	-------	-------	--	--------

NOTA: La información presentada es únicamente de carácter informativo, obtenida de los informes de actividades mensuales remitidos por el titular del juzgado.

DISTRIBUCIÓN DE ACUERDOS DICTADOS EN MATERIA FAMILIAR EN EL PERIODO

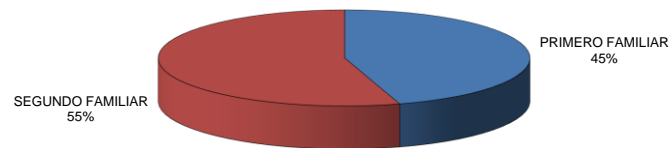

**PODER JUDICIAL DEL ESTADO DE SAN LUIS POTOSÍ
CONSEJO DE LA JUDICATURA
UNIDAD DE ESTADÍSTICA, EVALUACIÓN Y SEGUIMIENTO
JUZGADOS DE PRIMERA INSTANCIA DEL SEXTO DISTRITO JUDICIAL**

CONCENTRADO DE SENTENCIAS DEFINITIVAS POR TIPO DE JUICIO

PERIODO JUDICIAL 2021

MATERIA FAMILIAR

TIPO DE JUICIO	TOTAL
ADOPCIÓN	1
AUTORIZACIÓN JUDICIAL PARA VENTA DE BIENES DE MENOR	6
AUTORIZACIÓN JUDICIAL PARA QUE MENOR PUEDA SALIR DEL PAÍS	8
DIVORCIO INCAUSADO	621
DIVORCIO VOLUNTARIO	27
INTERDICTO DE RETENER LA POSESIÓN DE ESTADO DE HIJO	3
INTERDICTO DE RECUPERAR LA POSESIÓN DE ESTADO DE HIJO	2
PERDIDA DE LA PATRIA POTESTAD	6
PETICIÓN DE HERENCIA	2
RECTIFICACIÓN DE ACTAS	7
REGULACIÓN DE VISITAS	9
SUCESORIO INTESTAMENTARIO	106
SUCESORIO TESTAMENTARIO	43
NULIDAD DE JUICIO CONCLUIDO FAMILIAR	1
RECONOCIMIENTO DE PATERNIDAD	5
CAMBIO DE RÉGIMEN PATRIMONIAL	0
RATIFICACIÓN DE CONVENIO	2
PRESUNCIÓN DE MUERTE	0
CONTROVERSIA FAMILIAR	23
NULIDAD DE ACTA	0
JURISDICCIÓN VOLUNTARIA	14
CONSIGNACIÓN	0
EXTRAORDINARIO CIVIL	0
NULIDAD DE TESTAMENTO	0
MEDIDAS PRECAUTORIAS Y/O DE PROTECCIÓN	0
ORDINARIO CIVIL	2
RESTITUCIÓN INTERNACIONAL	0
TRAMITACIÓN ESPECIAL	48
INCIDENTE	1
TERCERÍA	0
TOTAL	937

NOTA: La información presentada es únicamente de carácter informativo, obtenida de los informes de actividades mensuales remitidos por el titular del juzgado.