

PODER JUDICIAL DEL ESTADO DE SAN LUIS POTOSÍ
CONSEJO DE LA JUDICATURA
UNIDAD DE ESTADÍSTICA, EVALUACIÓN Y SEGUIMIENTO
CONCENTRADO GENERAL DE ASUNTOS

JUZGADOS DE PRIMERA INSTANCIA DEL SEXTO DISTRITO JUDICIAL

MATERIA FAMILIAR

PERIODO JUDICIAL 2020

	DIC-19	ENE	FEB	MAR	ABR	MAY	JUN	JUL	AGO	SEP	OCT	NOV	PROMEDIO	TOTAL
EXPEDIENTES														
INGRESO	178	246	228	185	22	49	296	276	145	228	261	145	188	2,259
EGRESO	5	690	8	17	0	722	2	4	106	59	150	258	168	2,021
EN TRAMITE	3,845	0	0	0	0	0	0	2,187	2,263	4,070	4,280	2,623	1,606	
SENTENCIAS														
DEFINITIVAS	62	43	90	64	0	0	32	51	38	99	106	31	51	616
INTERLOCUTORIAS	17	15	34	10	0	0	5	30	15	43	22	20	18	211
TOTAL DE SENTENCIAS	79	58	124	74	0	0	37	81	53	142	128	51	69	827
PROMOCIONES														
ACUERDOS DICTADOS	1,492	1,830	842	654	15	25	905	1,612	0	1,422	1,839	890	961	11,526
EXHORTOS														
EXHORTOS EXTERNOS ENVIADOS	26	12	30	13	0	0	8	12	0	13	10	0	10	124
EXHORTOS INTERNOS RECIBIDOS	0	0	0	11	0	0	2	2	0	5	8	0	2	28

NOTA: La información presentada es únicamente de carácter informativo, obtenida de los informes de actividades mensuales remitidos por el titular del juzgado.

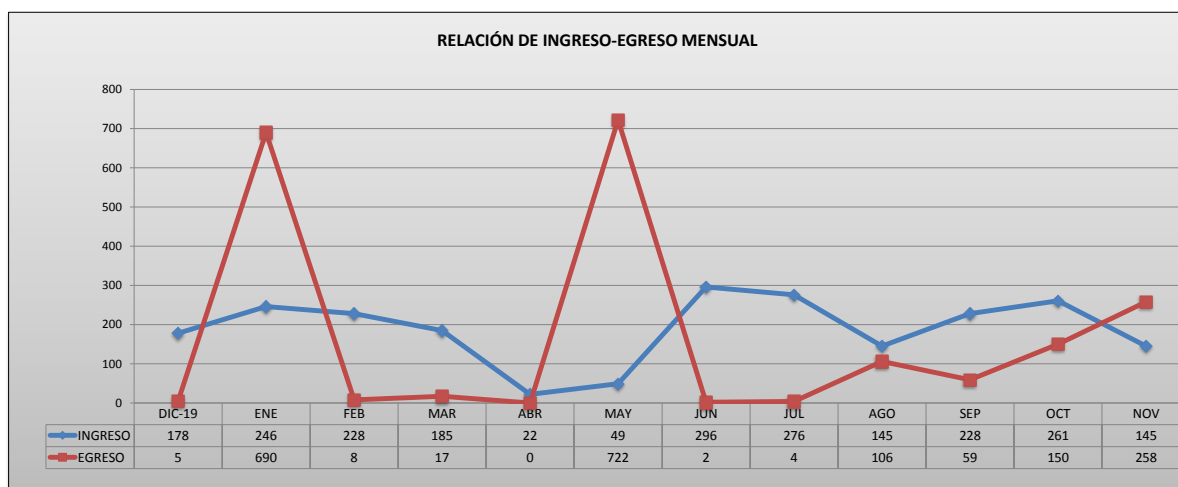

PODER JUDICIAL DEL ESTADO DE SAN LUIS POTOSÍ
CONSEJO DE LA JUDICATURA
UNIDAD DE ESTADÍSTICA, EVALUACIÓN Y SEGUIMIENTO
JUZGADOS DE PRIMERA INSTANCIA DEL SEXTO DISTRITO JUDICIAL

CONCENTRADO DE INGRESOS EN MATERIA FAMILIAR

PERIODO JUDICIAL 2020

JUZGADO	DIC-19	ENE	FEB	MAR	ABR	MAY	JUN	JUL	AGO	SEP	OCT	NOV	PROMEDIO	TOTAL
PRIMERO FAMILIAR	95	135	137	95	16	8	184	154	76	118	148	145	109	1,311
SEGUNDO FAMILIAR	83	111	91	90	6	41	112	122	69	110	113	0	79	948

PROMEDIO	36	49	46	37	4	10	59	55	29	46	52	29		
----------	----	----	----	----	---	----	----	----	----	----	----	----	--	--

TOTAL	178	246	228	185	22	49	296	276	145	228	261	145		2,259
-------	-----	-----	-----	-----	----	----	-----	-----	-----	-----	-----	-----	--	-------

NOTA: La información presentada es únicamente de carácter informativo, obtenida de los informes de actividades mensuales remitidos por el titular del juzgado.

DISTRIBUCIÓN DE INGRESOS EN MATERIA FAMILIAR EN EL PERIODO



PODER JUDICIAL DEL ESTADO DE SAN LUIS POTOSÍ
CONSEJO DE LA JUDICATURA
UNIDAD DE ESTADÍSTICA, EVALUACIÓN Y SEGUIMIENTO
JUZGADOS DE PRIMERA INSTANCIA DEL SEXTO DISTRITO JUDICIAL

CONCENTRADO DE EGRESOS EN MATERIA FAMILIAR

PERIODO JUDICIAL 2020

JUZGADO	DIC-19	ENE	FEB	MAR	ABR	MAY	JUN	JUL	AGO	SEP	OCT	NOV	PROMEDIO	TOTAL
PRIMERO FAMILIAR	0	457	6	3	0	408	1	0	106	59	150	258	121	1,448
SEGUNDO FAMILIAR	5	233	2	14	0	314	1	4	0	0	0	0	48	573

PROMEDIO	1	138	2	3		144		1	21	12	30	52		
----------	---	-----	---	---	--	-----	--	---	----	----	----	----	--	--

TOTAL	5	690	8	17		722	2	4	106	59	150	258		2,021
-------	---	-----	---	----	--	-----	---	---	-----	----	-----	-----	--	-------

NOTA: La información presentada es únicamente de carácter informativo, obtenida de los informes de actividades mensuales remitidos por el titular del juzgado.

DISTRIBUCIÓN DE EGRESOS EN MATERIA FAMILIAR EN EL PERIODO

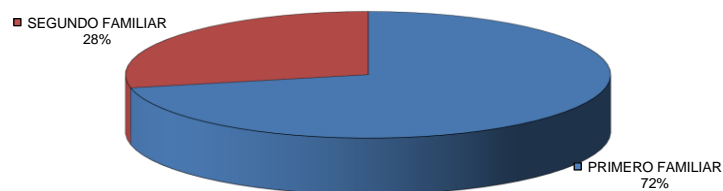

PODER JUDICIAL DEL ESTADO DE SAN LUIS POTOSÍ
CONSEJO DE LA JUDICATURA
UNIDAD DE ESTADÍSTICA, EVALUACIÓN Y SEGUIMIENTO
JUZGADOS DE PRIMERA INSTANCIA DEL SEXTO DISTRITO JUDICIAL

CONCENTRADO DE SENTENCIAS DEFINITIVAS EN MATERIA FAMILIAR

PERIODO JUDICIAL 2020

JUZGADO	DIC-19	ENE	FEB	MAR	ABR	MAY	JUN	JUL	AGO	SEP	OCT	NOV	PROMEDIO	TOTAL
PRIMERO FAMILIAR	23	43	39	30	0	0	16	30	38	49	36	31	28	335
SEGUNDO FAMILIAR	39	0	51	34	0	0	16	21	0	50	70	0	23	281

PROMEDIO	DIC-19	ENE	FEB	MAR	ABR	MAY	JUN	JUL	AGO	SEP	OCT	NOV
	12	9	18	13			6	10	8	20	21	6

TOTAL	DIC-19	ENE	FEB	MAR	ABR	MAY	JUN	JUL	AGO	SEP	OCT	NOV
	62	43	90	64			32	51	38	99	106	31

616

NOTA: La información presentada es únicamente de carácter informativo, obtenida de los informes de actividades mensuales remitidos por el titular del juzgado.

DISTRIBUCIÓN DE RESOLUCIONES EN MATERIA FAMILIAR EN EL PERIODO

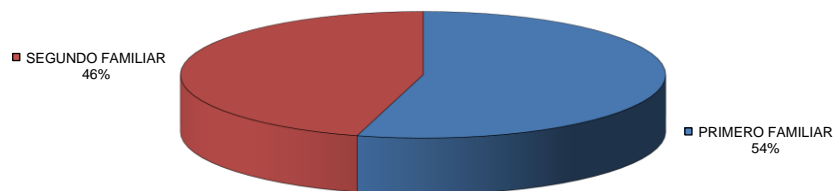

PODER JUDICIAL DEL ESTADO DE SAN LUIS POTOSÍ
CONSEJO DE LA JUDICATURA
UNIDAD DE ESTADÍSTICA, EVALUACIÓN Y SEGUIMIENTO
JUZGADOS DE PRIMERA INSTANCIA DEL SEXTO DISTRITO JUDICIAL

CONCENTRADO DE ACUERDOS DICTADOS EN MATERIA FAMILIAR

PERIODO JUDICIAL 2020

JUZGADO	DIC-19	ENE	FEB	MAR	ABR	MAY	JUN	JUL	AGO	SEP	OCT	NOV	PROMEDIO	TOTAL
PRIMERO FAMILIAR	699	960	12	539	15	25	0	812	0	700	890	890	462	5,542
SEGUNDO FAMILIAR	793	870	830	115	0	0	905	800	0	722	949	0	499	5,984

PROMEDIO	298	366	168	131	3	5	181	322		284	368	178		
----------	-----	-----	-----	-----	---	---	-----	-----	--	-----	-----	-----	--	--

TOTAL	1,492	1,830	842	654	15	25	905	1,612		1,422	1,839	890		11,526
-------	-------	-------	-----	-----	----	----	-----	-------	--	-------	-------	-----	--	--------

NOTA: La información presentada es únicamente de carácter informativo, obtenida de los informes de actividades mensuales remitidos por el titular del juzgado.

DISTRIBUCIÓN DE ACUERDOS DICTADOS EN MATERIA FAMILIAR EN EL PERIODO

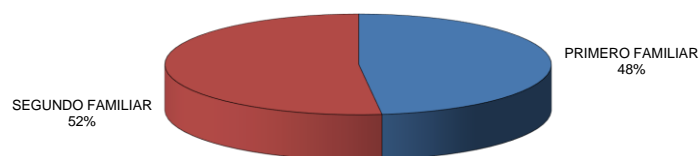

PODER JUDICIAL DEL ESTADO DE SAN LUIS POTOSÍ
CONSEJO DE LA JUDICATURA
UNIDAD DE ESTADÍSTICA, EVALUACIÓN Y SEGUIMIENTO
JUZGADOS DE PRIMERA INSTANCIA DEL SEXTO DISTRITO JUDICIAL

CONCENTRADO DE SENTENCIAS DEFINITIVAS POR TIPO DE JUICIO

PERIODO JUDICIAL 2020

MATERIA FAMILIAR

TIPO DE JUICIO	TOTAL
ADOPCIÓN	2
AUT. JUD. VENTA DE BIENES DE MENOR	4
AUT. JUD. P/MENOR PARA SALIR DEL PAÍS	0
CONTROVERSIA FAMILIAR ALIMENTOS	57
CONTROVERSIA FAMILIAR CUSTODIA	18
DIVORCIO INCAUSADO	369
DIVORCIO VOLUNTARIO	15
INTER.RETENER POSESIÓN DE EDO. DE HIJO	2
INTER. RECUPERAR POSESIÓN DE EDO.DE HIJO	0
NULIDAD DE ACTA DE MATRIMONIO	3
PERDIDA DE LA PATRIA POTESTAD	1
PETICIÓN DE HERENCIA	0
RECTIFICACIÓN DE ACTAS	11
REGULACIÓN DE VISITAS	6
SUCESORIO INTESTAMENTARIO	80
SUCESORIO TESTAMENTARIO	9
NULIDAD DE JUICIO CONCLUIDO FAMILIAR	0
JURISDICCION VOLUNTARIA DE CAMBIO DE IDENTIDAD	1
RECONOCIMIENTO DE PATERNIDAD	2
DILIGENCIAS DE JURISDICCION VOLUNTARIA NOMBRAMIENTO DE TUTOR	0
DILIGENCIAS DE CONCUBINATO (MUTUOS)	11
NULIDAD DE ACTAS DE NACIMIENTO Y MATRIMONIO	3
DILIGENCIAS DE ESTADO DE INTERDICCION	3
DILIGENCIAS DE ENTREGA DE MENOR	0
DILIGENCIAS PARA DECLARAR ABANDONO DE MENOR	0
DILIGENCIAS PARA DECLARAR AUSENCIA DE PERSONAS	3
DECLARACION DE DEPENDENCIA ECONOMICA	8
DECLARACION DE IDENTIDAD DE PERSONA	5
CAMBIO DE REGIMEN PATRIMONIAL	0
RATIFICACION DE CONVENIO	2
PRESUNCION DE MUERTE	1
TOTAL	616

NOTA: La información presentada es únicamente de carácter informativo, obtenida de los informes de actividades mensuales remitidos por el titular del juzgado.