

PODER JUDICIAL DEL ESTADO DE SAN LUIS POTOSÍ
CONSEJO DE LA JUDICATURA
UNIDAD DE ESTADÍSTICA, EVALUACIÓN Y SEGUIMIENTO
CONCENTRADO GENERAL DE ASUNTOS

JUZGADOS DE PRIMERA INSTANCIA DEL SEXTO DISTRITO JUDICIAL

MATERIA FAMILIAR

PERIODO JUDICIAL 2019

	DIC-18	ENE	FEB	MAR	ABR	MAY	JUN	JUL	AGO	SEP	OCT	NOV	PROMEDIO	TOTAL
EXPEDIENTES														
INGRESO	125	160	190	207	191	206	167	182	154	187	182	169	177	2,120
EGRESO	15	673	9	444	489	250	206	288	457	155	446	90	294	3,522
EN TRAMITE	4,169	3,730	4,024	3,892	3,675	3,750	3,805	3,762	3,569	3,686	3,509	3,672	3,770	
SENTENCIAS														
DEFINITIVAS	65	71	89	94	103	98	110	93	90	106	121	67	92	1,107
INTERLOCUTORIAS	37	31	39	35	25	34	29	30	34	40	34	44	34	412
TOTAL DE SENTENCIAS	102	102	128	129	128	132	139	123	124	146	155	111	127	1,519
PROMOCIONES														
ACUERDOS DICTADOS	1,268	1,680	1,815	1,840	1,690	2,060	1,870	1,897	1,754	1,686	1,972	1,763	1,775	21,295
EXHORTOS, DESPACHOS Y REQUISITORIAS														
DILIGENCIADOS	28	10	14	25	28	16	29	26	4	21	31	13	20	245
DEVUELTOS SIN DILIGENCIAR	1	4	3	7	2	7	3	5	1	2	5	5	4	45

NOTA: La información presentada es únicamente de carácter informativo, obtenida de los informes de actividades mensuales remitidos por el titular del juzgado.

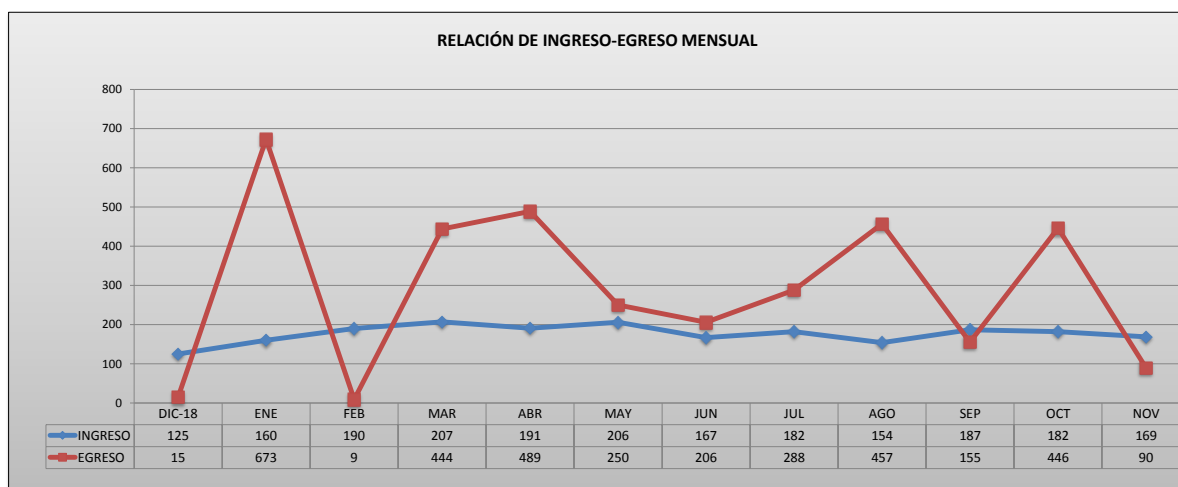

PODER JUDICIAL DEL ESTADO DE SAN LUIS POTOSÍ
CONSEJO DE LA JUDICATURA
UNIDAD DE ESTADÍSTICA, EVALUACIÓN Y SEGUIMIENTO
JUZGADOS DE PRIMERA INSTANCIA DEL SEXTO DISTRITO JUDICIAL

CONCENTRADO DE INGRESOS EN MATERIA FAMILIAR

PERIODO JUDICIAL 2019

JUZGADO	DIC-18	ENE	FEB	MAR	ABR	MAY	JUN	JUL	AGO	SEP	OCT	NOV	PROMEDIO	TOTAL
PRIMERO FAMILIAR	65	95	72	108	101	102	81	94	76	97	94	86	89	1,071
SEGUNDO FAMILIAR	60	65	118	99	90	104	86	88	78	90	88	83	87	1,049

PROMEDIO	25	32	38	41	38	41	33	36	31	37	36	34
----------	----	----	----	----	----	----	----	----	----	----	----	----

TOTAL	125	160	190	207	191	206	167	182	154	187	182	169	2,120
-------	-----	-----	-----	-----	-----	-----	-----	-----	-----	-----	-----	-----	-------

NOTA: La información presentada es únicamente de carácter informativo, obtenida de los informes de actividades mensuales remitidos por el titular del juzgado.

DISTRIBUCIÓN DE INGRESOS EN MATERIA FAMILIAR EN EL PERIODO

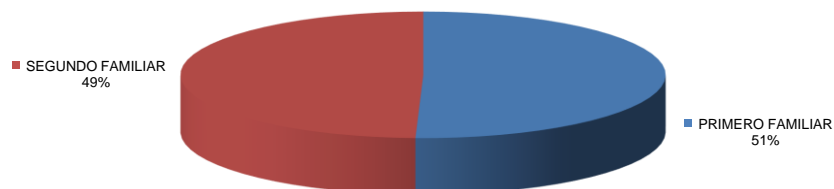

PODER JUDICIAL DEL ESTADO DE SAN LUIS POTOSÍ
CONSEJO DE LA JUDICATURA
UNIDAD DE ESTADÍSTICA, EVALUACIÓN Y SEGUIMIENTO
JUZGADOS DE PRIMERA INSTANCIA DEL SEXTO DISTRITO JUDICIAL

CONCENTRADO DE EGRESOS EN MATERIA FAMILIAR

PERIODO JUDICIAL 2019

JUZGADO	DIC-18	ENE	FEB	MAR	ABR	MAY	JUN	JUL	AGO	SEP	OCT	NOV	PROMEDIO	TOTAL
PRIMERO FAMILIAR	7	670	2	170	321	137	3	136	205	5	437	85	182	2,178
SEGUNDO FAMILIAR	8	3	7	274	168	113	203	152	252	150	9	5	112	1,344

PROMEDIO	3	135	2	89	98	50	41	58	91	31	89	18
----------	---	-----	---	----	----	----	----	----	----	----	----	----

TOTAL	15	673	9	444	489	250	206	288	457	155	446	90	3,522
-------	----	-----	---	-----	-----	-----	-----	-----	-----	-----	-----	----	-------

NOTA: La información presentada es únicamente de carácter informativo, obtenida de los informes de actividades mensuales remitidos por el titular del juzgado.

DISTRIBUCIÓN DE EGRESOS EN MATERIA FAMILIAR EN EL PERIODO

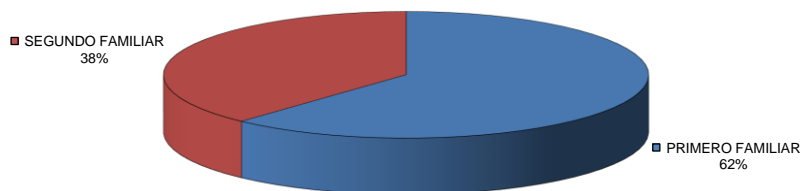

PODER JUDICIAL DEL ESTADO DE SAN LUIS POTOSÍ
CONSEJO DE LA JUDICATURA
UNIDAD DE ESTADÍSTICA, EVALUACIÓN Y SEGUIMIENTO
JUZGADOS DE PRIMERA INSTANCIA DEL SEXTO DISTRITO JUDICIAL

CONCENTRADO DE SENTENCIAS DEFINITIVAS EN MATERIA FAMILIAR

PERIODO JUDICIAL 2019

JUZGADO	DIC-18	ENE	FEB	MAR	ABR	MAY	JUN	JUL	AGO	SEP	OCT	NOV	PROMEDIO	TOTAL
PRIMERO FAMILIAR	33	28	35	45	43	46	40	38	35	51	49	30	39	473
SEGUNDO FAMILIAR	32	43	54	49	60	52	70	55	55	55	72	37	53	634

PROMEDIO	13	14	18	19	21	20	22	19	18	21	24	13
----------	----	----	----	----	----	----	----	----	----	----	----	----

TOTAL	65	71	89	94	103	98	110	93	90	106	121	67	1,107
-------	----	----	----	----	-----	----	-----	----	----	-----	-----	----	-------

NOTA: La información presentada es únicamente de carácter informativo, obtenida de los informes de actividades mensuales remitidos por el titular del juzgado.

DISTRIBUCIÓN DE RESOLUCIONES EN MATERIA FAMILIAR EN EL PERIODO

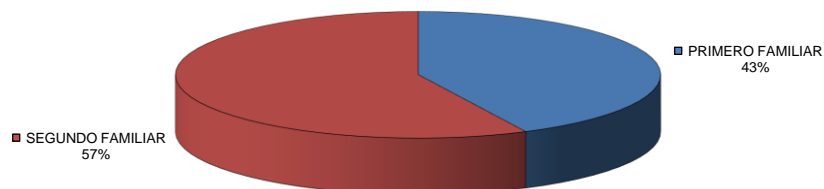

PODER JUDICIAL DEL ESTADO DE SAN LUIS POTOSÍ
CONSEJO DE LA JUDICATURA
UNIDAD DE ESTADÍSTICA, EVALUACIÓN Y SEGUIMIENTO
JUZGADOS DE PRIMERA INSTANCIA DEL SEXTO DISTRITO JUDICIAL

CONCENTRADO DE ACUERDOS DICTADOS EN MATERIA FAMILIAR

PERIODO JUDICIAL 2019

JUZGADO	DIC-18	ENE	FEB	MAR	ABR	MAY	JUN	JUL	AGO	SEP	OCT	NOV	PROMEDIO	TOTAL
PRIMERO FAMILIAR	698	930	996	970	900	1,090	945	1,029	948	920	1,060	889	948	11,375
SEGUNDO FAMILIAR	570	750	819	870	790	970	925	868	806	766	912	874	827	9,920

PROMEDIO	254	336	363	368	338	412	374	379	351	337	394	353		
----------	-----	-----	-----	-----	-----	-----	-----	-----	-----	-----	-----	-----	--	--

TOTAL	1,268	1,680	1,815	1,840	1,690	2,060	1,870	1,897	1,754	1,686	1,972	1,763		21,295
-------	-------	-------	-------	-------	-------	-------	-------	-------	-------	-------	-------	-------	--	--------

NOTA: La información presentada es únicamente de carácter informativo, obtenida de los informes de actividades mensuales remitidos por el titular del juzgado.

DISTRIBUCIÓN DE ACUERDOS DICTADOS EN MATERIA FAMILIAR EN EL PERIODO

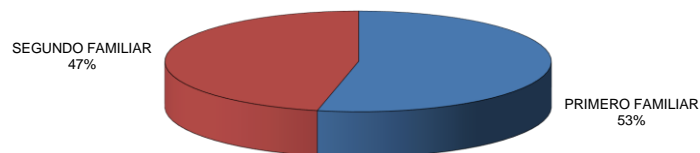

PODER JUDICIAL DEL ESTADO DE SAN LUIS POTOSÍ
CONSEJO DE LA JUDICATURA
UNIDAD DE ESTADÍSTICA, EVALUACIÓN Y SEGUIMIENTO
JUZGADOS DE PRIMERA INSTANCIA DEL SEXTO DISTRITO JUDICIAL

CONCENTRADO DE SENTENCIAS DEFINITIVAS POR TIPO DE JUICIO

PERIODO JUDICIAL 2019

TIPO DE JUICIO	RESOLUCIONES DICTADAS		TOTAL
	PROCEDENTE	IMPROCEDENTE	
ADOPCION PLENA	0	0	0
ADOPCION SIMPLE	1	0	1
VENTA DE BIENES DEL MENOR	10	0	10
MENOR PARA SALIR DEL PAIS	2	0	2
CONTROVERSIA FAMILIAR POR ALIMENTOS	94	1	95
DIVORCIO NECESARIO	471	0	471
DIVORCIO MUTUO CONSENTIMIENTO	43	1	44
RETENER POSESION DEL EDO. DE HIJO	2	2	4
RECUPERAR POSESION DEL EDO, DE HIJO	0	0	0
NULIDAD ACTA DE MATRIMONIO	6	0	6
PERDIDA DE LA PATRIA POTESTAD	4	1	5
PETICION DE HERENCIA	1	0	1
RECTIFICACION DE ACTAS	11	0	11
REGULACION DE VISITAS	10	0	10
SUCESORIO INTESTAMENTARIO	119	5	124
SUCESORIO TESTAMENTARIO	16	0	16
TOTALES:	790	10	800

NOTA: La información presentada es únicamente de carácter informativo, obtenida de los informes de actividades mensuales remitidos por el titular del juzgado.

DISTRIBUCIÓN DE RESOLUCIONES DICTADAS POR TIPO DE JUICIO

