

**PODER JUDICIAL DEL ESTADO DE SAN LUIS POTOSÍ
CONSEJO DE LA JUDICATURA
UNIDAD DE ESTADÍSTICA, EVALUACIÓN Y SEGUIMIENTO
CONCENTRADO GENERAL DE ASUNTOS**

JUZGADOS DE PRIMERA INSTANCIA DEL SEXTO DISTRITO JUDICIAL

MATERIA FAMILIAR

PERIODO JUDICIAL 2018

	DIC-17	ENE	FEB	MAR	ABR	MAY	JUN	JUL	AGO	SEP	OCT	NOV	PROMEDIO	TOTAL
EXPEDIENTES														
INGRESO	115	149	174	176	207	203	197	183	162	148	184	190	174	2,088
EGRESO	138	582	147	5	285	593	107	146	430	86	290	108	243	2,917
EN TRAMITE	3,811	3,470	3,578	3,829	3,854	3,573	3,738	3,844	3,681	3,864	3,850	4,020	3,759	
SENTENCIAS														
DEFINITIVAS	54	107	107	86	105	111	95	103	100	91	99	88	96	1,146
INTERLOCUTORIAS	17	32	33	27	31	42	49	21	27	49	51	34	34	413
TOTAL DE SENTENCIAS	71	139	140	113	136	153	144	124	127	140	150	122	130	1,559
PROMOCIONES														
ACUERDOS DICTADOS	1,351	1,477	1,614	1,601	2,037	1,946	2,020	1,737	2,008	1,816	1,900	1,790	1,775	21,297
EXHORTOS, DESPACHOS Y REQUISITORIAS														
DILIGENCIADOS	12	11	12	9	17	13	19	12	12	18	20	14	14	169
DEVUELTOS SIN DILIGENCIAR	4	4	3	2	4	3	11	7	2	2	7	6	5	55

NOTA: La información presentada es únicamente de carácter informativo, obtenida de los informes de actividades mensuales remitidos por el titular del juzgado.

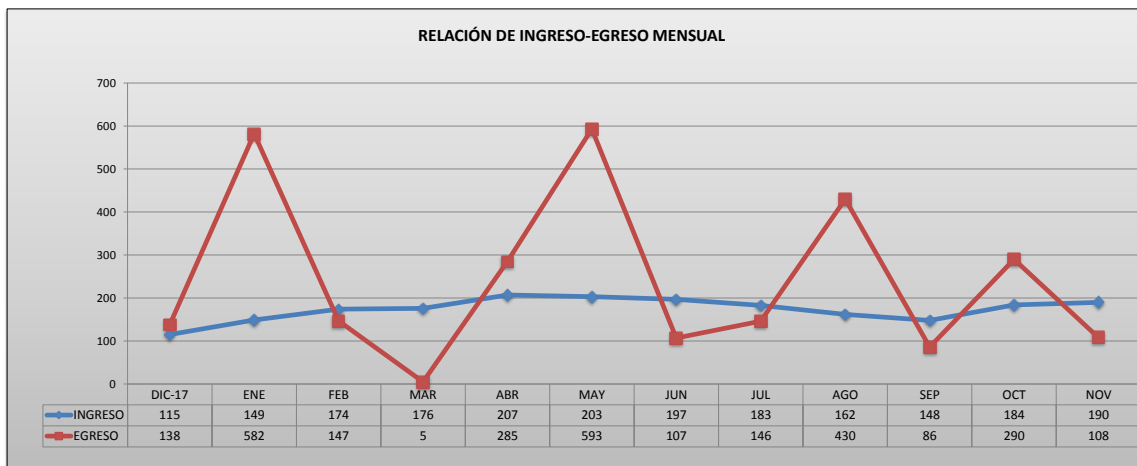

PODER JUDICIAL DEL ESTADO DE SAN LUIS POTOSÍ
CONSEJO DE LA JUDICATURA
UNIDAD DE ESTADÍSTICA, EVALUACIÓN Y SEGUIMIENTO
JUZGADOS DE PRIMERA INSTANCIA DEL SEXTO DISTRITO JUDICIAL

CONCENTRADO DE INGRESOS EN MATERIA FAMILIAR

PERIODO JUDICIAL 2018

JUZGADO	DIC-17	ENE	FEB	MAR	ABR	MAY	JUN	JUL	AGO	SEP	OCT	NOV	PROMEDIO	TOTAL
PRIMERO FAMILIAR	61	61	90	89	111	103	107	105	72	82	91	89	88	1,061
SEGUNDO FAMILIAR	54	88	84	87	96	100	90	78	90	66	93	101	86	1,027

PROMEDIO	23	30	35	35	41	41	39	37	32	30	37	38		
----------	----	----	----	----	----	----	----	----	----	----	----	----	--	--

TOTAL	115	149	174	176	207	203	197	183	162	148	184	190		2,088
-------	-----	-----	-----	-----	-----	-----	-----	-----	-----	-----	-----	-----	--	-------

NOTA: La información presentada es únicamente de carácter informativo, obtenida de los informes de actividades mensuales remitidos por el titular del juzgado.

DISTRIBUCIÓN DE INGRESOS EN MATERIA FAMILIAR EN EL PERIODO



PODER JUDICIAL DEL ESTADO DE SAN LUIS POTOSÍ
CONSEJO DE LA JUDICATURA
UNIDAD DE ESTADÍSTICA, EVALUACIÓN Y SEGUIMIENTO
JUZGADOS DE PRIMERA INSTANCIA DEL SEXTO DISTRITO JUDICIAL

CONCENTRADO DE EGRESOS EN MATERIA FAMILIAR

PERIODO JUDICIAL 2018

JUZGADO	DIC-17	ENE	FEB	MAR	ABR	MAY	JUN	JUL	AGO	SEP	OCT	NOV	PROMEDIO	TOTAL
PRIMERO FAMILIAR	3	578	6	3	5	589	103	3	425	7	288	8	168	2,018
SEGUNDO FAMILIAR	135	4	141	2	280	4	4	143	5	79	2	100	75	899

PROMEDIO	28	116	29	1	57	119	21	29	86	17	58	22		
----------	----	-----	----	---	----	-----	----	----	----	----	----	----	--	--

TOTAL	138	582	147	5	285	593	107	146	430	86	290	108		2,917
-------	-----	-----	-----	---	-----	-----	-----	-----	-----	----	-----	-----	--	-------

NOTA: La información presentada es únicamente de carácter informativo, obtenida de los informes de actividades mensuales remitidos por el titular del juzgado.

DISTRIBUCIÓN DE EGRESOS EN MATERIA FAMILIAR EN EL PERIODO

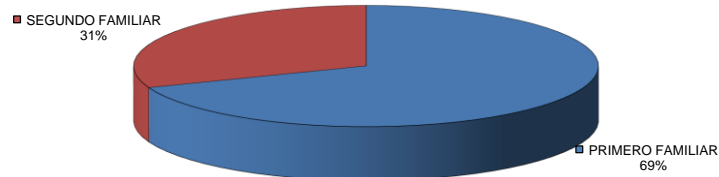

PODER JUDICIAL DEL ESTADO DE SAN LUIS POTOSÍ
CONSEJO DE LA JUDICATURA
UNIDAD DE ESTADÍSTICA, EVALUACIÓN Y SEGUIMIENTO
JUZGADOS DE PRIMERA INSTANCIA DEL SEXTO DISTRITO JUDICIAL

CONCENTRADO DE SENTENCIAS DEFINITIVAS EN MATERIA FAMILIAR

PERIODO JUDICIAL 2018

JUZGADO	DIC-17	ENE	FEB	MAR	ABR	MAY	JUN	JUL	AGO	SEP	OCT	NOV	PROMEDIO	TOTAL
PRIMERO FAMILIAR	39	62	60	50	50	60	42	40	60	49	53	42	51	607
SEGUNDO FAMILIAR	15	45	47	36	55	51	53	63	40	42	46	46	45	539

PROMEDIO	11	21	21	17	21	22	19	21	20	18	20	18		
----------	----	----	----	----	----	----	----	----	----	----	----	----	--	--

TOTAL	54	107	107	86	105	111	95	103	100	91	99	88		1,146
-------	----	-----	-----	----	-----	-----	----	-----	-----	----	----	----	--	-------

NOTA: La información presentada es únicamente de carácter informativo, obtenida de los informes de actividades mensuales remitidos por el titular del juzgado.

DISTRIBUCIÓN DE RESOLUCIONES EN MATERIA FAMILIAR EN EL PERIODO

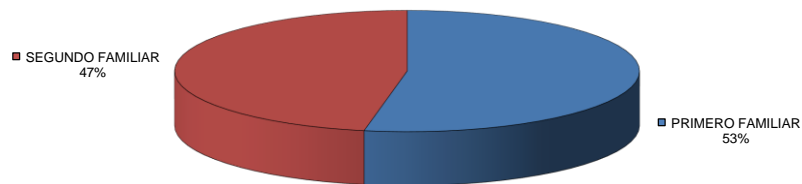

PODER JUDICIAL DEL ESTADO DE SAN LUIS POTOSÍ
CONSEJO DE LA JUDICATURA
UNIDAD DE ESTADÍSTICA, EVALUACIÓN Y SEGUIMIENTO
JUZGADOS DE PRIMERA INSTANCIA DEL SEXTO DISTRITO JUDICIAL

CONCENTRADO DE ACUERDOS DICTADOS EN MATERIA FAMILIAR

PERIODO JUDICIAL 2018

JUZGADO	DIC-17	ENE	FEB	MAR	ABR	MAY	JUN	JUL	AGO	SEP	OCT	NOV	PROMEDIO	TOTAL
PRIMERO FAMILIAR	896	912	875	881	1,131	1,123	1,170	992	1,158	1,073	1,070	990	1,023	12,271
SEGUNDO FAMILIAR	455	565	739	720	906	823	850	745	850	743	830	800	752	9,026

PROMEDIO	270	295	323	320	407	389	404	347	402	363	380	358		
----------	-----	-----	-----	-----	-----	-----	-----	-----	-----	-----	-----	-----	--	--

TOTAL	1,351	1,477	1,614	1,601	2,037	1,946	2,020	1,737	2,008	1,816	1,900	1,790		21,297
-------	-------	-------	-------	-------	-------	-------	-------	-------	-------	-------	-------	-------	--	--------

NOTA: La información presentada es únicamente de carácter informativo, obtenida de los informes de actividades mensuales remitidos por el titular del juzgado.

DISTRIBUCIÓN DE ACUERDOS DICTADOS EN MATERIA FAMILIAR EN EL PERIODO

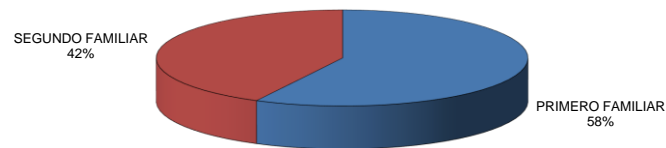

**PODER JUDICIAL DEL ESTADO DE SAN LUIS POTOSÍ
CONSEJO DE LA JUDICATURA
UNIDAD DE ESTADÍSTICA, EVALUACIÓN Y SEGUIMIENTO
JUZGADOS DE PRIMERA INSTANCIA DEL SEXTO DISTRITO JUDICIAL**

CONCENTRADO DE SENTENCIAS DEFINITIVAS POR TIPO DE JUICIO

PERIODO JUDICIAL 2018

TIPO DE JUICIO	RESOLUCIONES DICTADAS		TOTAL
	PROCEDENTE	IMPROCEDENTE	
ADOPCION PLENA	0	0	0
ADOPCION SIMPLE	0	0	0
VENTA DE BIENES DEL MENOR	10	0	10
MENOR PARA SALIR DEL PAIS	3	3	6
CONTROVERSIA FAMILIAR POR ALIMENTOS	122	6	128
DIVORCIO NECESARIO	238	1	239
DIVORCIO MUTUO CONSENTIMIENTO	89	1	90
RETENER POSESION DEL EDO. DE HIJO	2	0	2
RECUPERAR POSESION DEL EDO, DE HIJO	1	0	1
NULIDAD ACTA DE MATRIMONIO	1	0	1
PERDIDA DE LA PATRIA POTESTAD	4	3	7
PETICION DE HERENCIA	1	0	1
RECTIFICACION DE ACTAS	15	3	18
REGULACION DE VISITAS	8	0	8
SUCESORIO INTESTAMENTARIO	96	0	96
SUCESORIO TESTAMENTARIO	8	0	8
TOTALES:	598	17	615

NOTA: La información presentada es únicamente de carácter informativo, obtenida de los informes de actividades mensuales remitidos por el titular del juzgado.

DISTRIBUCIÓN DE RESOLUCIONES DICTADAS POR TIPO DE JUICIO

