

PODER JUDICIAL DEL ESTADO DE SAN LUIS POTOSÍ  
CONSEJO DE LA JUDICATURA  
UNIDAD DE ESTADÍSTICA, EVALUACIÓN Y SEGUIMIENTO  
CONCENTRADO GENERAL DE ASUNTOS

**JUZGADO PRIMERO FAMILIAR DEL SEXTO DISTRITO JUDICIAL**

PERIODO JUDICIAL 2015

	DIC-14	ENE	FEB	MAR	ABR	MAY	JUN	JUL	AGO	SEP	OCT	NOV	PROMEDIO	TOTAL
<b>EXPEDIENTES</b>														
INGRESO		123	165	137	166	157	146	149	149	146	133	148	147	1,619
EGRESO		245	2	169	61	261	38	3	5	104	4	97	90	989
EN TRAMITE		591	772	751	865	786	917	1,087	1,261	1,325	1,483	1,552	1,035	0
<b>SENTENCIAS</b>														
DEFINITIVAS		34	13	24	15	29	15	13	27	25	44	50	26	289
INTERLOCUTORIAS		4	6	11	7	11	10	1	12	18	25	13	11	118
TOTAL DE SENTENCIAS		38	19	35	22	40	25	14	39	43	69	63	37	407
<b>PROMOCIONES</b>														
ACUERDOS DICTADOS		488	569	694	708	864	901	955	702	1,064	1,173	1,011	830	9,129
<b>EXHORTOS, DESPACHOS Y REQUISITORIAS</b>														
DILIGENCIADOS		6	9	8	8	9	7	5	3	5	4	4	6	68
DEVUELTOS SIN DILIGENCIAR		0	2	0	2	1	1	1	1	1	2	0	1	11

NOTA: La información presentada es únicamente de carácter informativo, obtenida de los informes de actividades mensuales remitidos por el titular del juzgado.

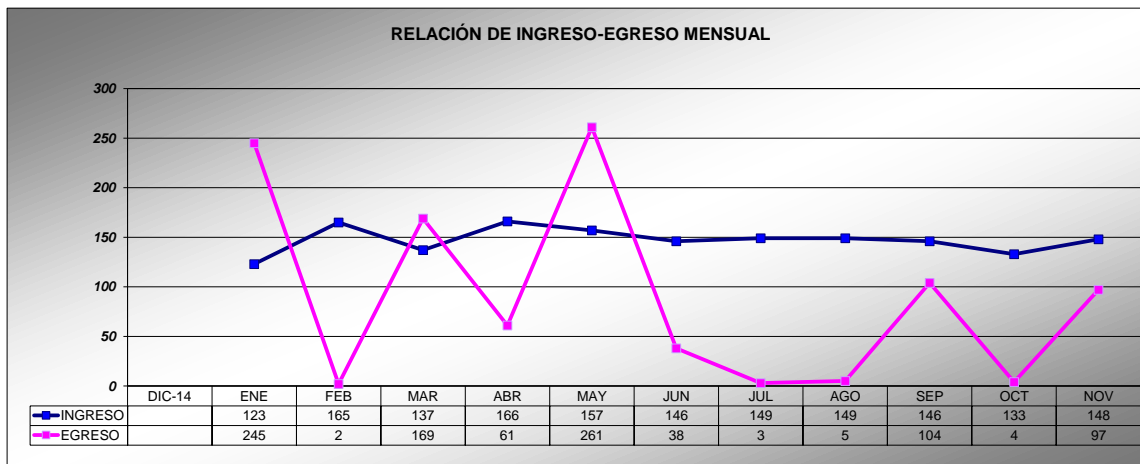

PODER JUDICIAL DEL ESTADO DE SAN LUIS POTOSÍ  
CONSEJO DE LA JUDICATURA  
UNIDAD DE ESTADÍSTICA, EVALUACIÓN Y SEGUIMIENTO  
JUZGADO PRIMERO FAMILIAR DEL SEXTO DISTRITO JUDICIAL

CONCENTRADO DE SENTENCIAS DEFINITIVAS POR TIPO DE JUICIO

PERIODO JUDICIAL 2015

TIPO DE JUICIO	RESOLUCIONES DICTADAS		TOTAL
	PROCEDENTE	IMPROCEDENTE	
ADOPCION PLENA	2	0	2
ADOPCION SIMPLE	0	0	0
VENTA DE BIENES DEL MENOR	6	4	10
MENOR PARA SALIR DEL PAIS	1	0	1
CONTROVERCIA FAMILIAR POR ALIMENTOS	28	1	29
DIVORCIO NECESARIO	65	3	68
DIVORCIO MUTUO CONSENTIMIENTO	96	1	97
RETENER POSESION DEL EDO. DE HIJO	0	0	0
RECUPERAR POSESION DEL EDO, DE HIJO	0	0	0
NULIDAD ACTA DE MATRIMONIO	2	0	2
PERDIDA DE LA PATRIA POTESTAD	0	0	0
PETICION DE HERENCIA	1	0	1
RECTIFICACION DE ACTAS	6	4	10
REGULACION DE VISITAS	1	0	1
SUCESORIO INTESTAMENTARIO	23	4	27
SUCESORIO TESTAMENTARIO	6	0	6
<b>TOTALES:</b>	<b>237</b>	<b>17</b>	<b>254</b>

NOTA: La información presentada es únicamente de carácter informativo, obtenida de los informes de actividades mensuales remitidos por el titular del juzgado.

DISTRIBUCIÓN DE RESOLUCIONES DICTADAS POR TIPO DE JUICIO

