

PODER JUDICIAL DEL ESTADO DE SAN LUIS POTOSÍ
CONSEJO DE LA JUDICATURA
UNIDAD DE ESTADÍSTICA, EVALUACIÓN Y SEGUIMIENTO
CONCENTRADO GENERAL DE ASUNTOS

JUZGADO PRIMERO CIVIL DEL SEXTO DISTRITO JUDICIAL

MATERIA CIVIL

PERIODO JUDICIAL 2021

	DIC-20	ENE	FEB	MAR	ABR	MAY	JUN	JUL	AGO	SEP	OCT	NOV	PROMEDIO	TOTAL
EXPEDIENTES														
INGRESO	34	44	29	42	34	37	45	27	77	22	43	40	40	474
EGRESO	2	9	8	5	9	222	10	1	7	11	5	4	24	293
EN TRÁMITE	736	771	801	847	872	687	722	765	835	859	937	189	752	
SENTENCIAS														
DEFINITIVAS	16	8	2	13	16	5	10	11	17	18	11	10	11	137
INTERLOCUTORIAS	6	12	3	15	8	8	6	7	7	16	6	5	8	99
TOTAL DE SENTENCIAS	22	20	5	28	24	13	16	18	24	34	17	15	20	236
PROMOCIONES														
ACUERDOS DICTADOS	466	437	222	434	564	418	489	301	587	497	510	452	448	5,377
EXHORTOS														
EXHORTOS EXTERNOS ENVIADOS	8	13	4	18	24	31	16	9	14	16	15	12	15	180
EXHORTOS INTERNOS RECIBIDOS	11	4	6	7	1	5	13	6	8	7	1	0	6	69

NOTA: La información presentada es únicamente de carácter informativo, obtenida de los informes de actividades mensuales remitidos por el titular del juzgado.

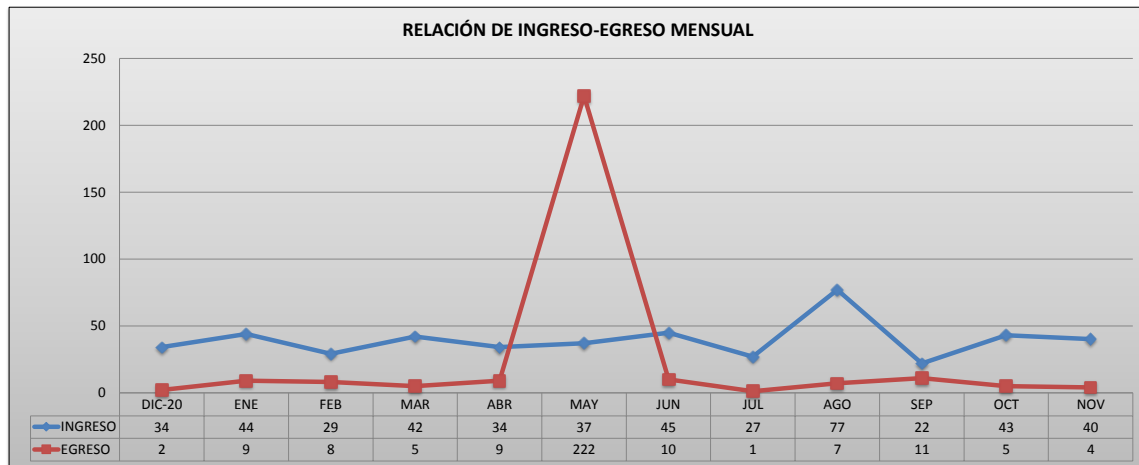

PODER JUDICIAL DEL ESTADO DE SAN LUIS POTOSÍ
CONSEJO DE LA JUDICATURA
UNIDAD DE ESTADÍSTICA, EVALUACIÓN Y SEGUIMIENTO
JUZGADO PRIMERO CIVIL DEL SEXTO DISTRITO JUDICIAL

CONCENTRADO DE SENTENCIAS DEFINITIVAS POR TIPO DE JUICIO

PERIODO JUDICIAL 2021

MATERIA CIVIL

TIPO DE JUICIO	TOTAL
ORDINARIO MERCANTIL	0
ORAL MERCANTIL	0
EJECUTIVO MERCANTIL	0
TERCERÍAS	0
HIPOTECARIO	12
JURISDICCIÓN VOLUNTARIA	7
DILIGENCIAS DE INFORMACIÓN AD-PERPETUAM	3
ORDINARIO CIVIL	54
EXTRAORDINARIO CIVIL	59
PROVIDENCIAS PRECAUTORIAS	0
EXTRAORDINARIO CIVIL POR DESOCUPACIÓN	0
INTERDICTOS	1
DILIGENCIAS DE APEO Y DESLINDE	1
EJECUTIVO ORAL MERCANTIL	0
EJECUTIVO CIVIL	0
TRAMITACIÓN ESPECIAL	0
MEDIOS PREPARATORIOS	0
INCIDENTE	0
TOTALES:	137

NOTA: La información presentada es únicamente de carácter informativo, obtenida de los informes de actividades mensuales remitidos por el titular del juzgado.