

PODER JUDICIAL DEL ESTADO DE SAN LUIS POTOSÍ  
CONSEJO DE LA JUDICATURA  
UNIDAD DE ESTADÍSTICA, EVALUACIÓN Y SEGUIMIENTO  
CONCENTRADO GENERAL DE ASUNTOS

JUZGADOS MENORES MIXTOS EN EL ESTADO

MATERIA PENAL

PERIODO JUDICIAL 2013

	DIC-12	ENE	FEB	MAR	ABR	MAY	JUN	JUL	AGO	SEP	OCT	NOV	PROMEDIO MENSUAL	TOTAL EN EL PERIODO
<b>EXPEDIENTES</b>														
INGRESO *	61	29	36	27	43	39	25	14	37	21	32	37	33	401
EGRESO	60	90	110	133	139	104	121	64	64	53	210	88	103	1,236
EN TRAMITE	1,632	1,568	1,513	1,410	1,314	1,250	1,174	1,124	1,099	1,074	918	868	1,245	
<b>RESOLUCIONES</b>														
AVERIGUACIONES JUDICIALES RESUELTAS	64	24	39	25	38	27	63	42	32	22	20	29	35	425
TÉRMINOS CONSTITUCIONALES DICTADOS	38	53	54	39	59	53	46	50	33	44	59	38	47	566
SENTENCIAS DEFINITIVAS DICTADAS	11	9	8	10	8	11	21	14	3	7	12	3	10	117
<b>PROMOCIONES</b>														
PROMOCIONES ACORDADAS	566	563	694	525	645	602	525	412	394	459	558	429	531	6,372
ACUERDOS DICTADOS DE OFICIO	219	284	178	240	360	262	251	203	212	232	351	215	251	3,007
ACUERDOS DICTADOS	785	847	872	765	1,005	864	776	615	606	691	909	644	782	9,379
<b>EXHORTOS</b>														
DILIGENCIADOS	3	0	0	3	14	3	4	5	3	1	6	5	4	47
DEVUELTOS SIN DILIGENCIAR	0	0	0	0	1	1	1	1	1	0	3	2	1	10
<b>REQUISITORIAS</b>														
DILIGENCIADOS	138	128	152	156	173	246	176	256	156	205	283	189	188	2,258
DEVUELTOS SIN DILIGENCIAR	44	16	39	24	43	46	40	54	32	50	63	57	42	508
<b>ARRAIGOS Y CATEOS</b>														
ARRAIGOS RESUELTOS	0	0	0	0	0	0	0	0	0	0	0	0	0	0
CATEOS RESUELTOS	0	0	0	0	0	0	0	0	0	0	0	0	0	0

\* NÚMERO DE CONSIGNACIONES RECIBIDAS CON DETENIDO Y SIN DETENIDO

PERSONAS DETENIDAS PROCESADAS: 10

NOTA: La información presentada es únicamente de carácter informativo, obtenida de los informes de actividades mensuales remitidos por el titular del juzgado.

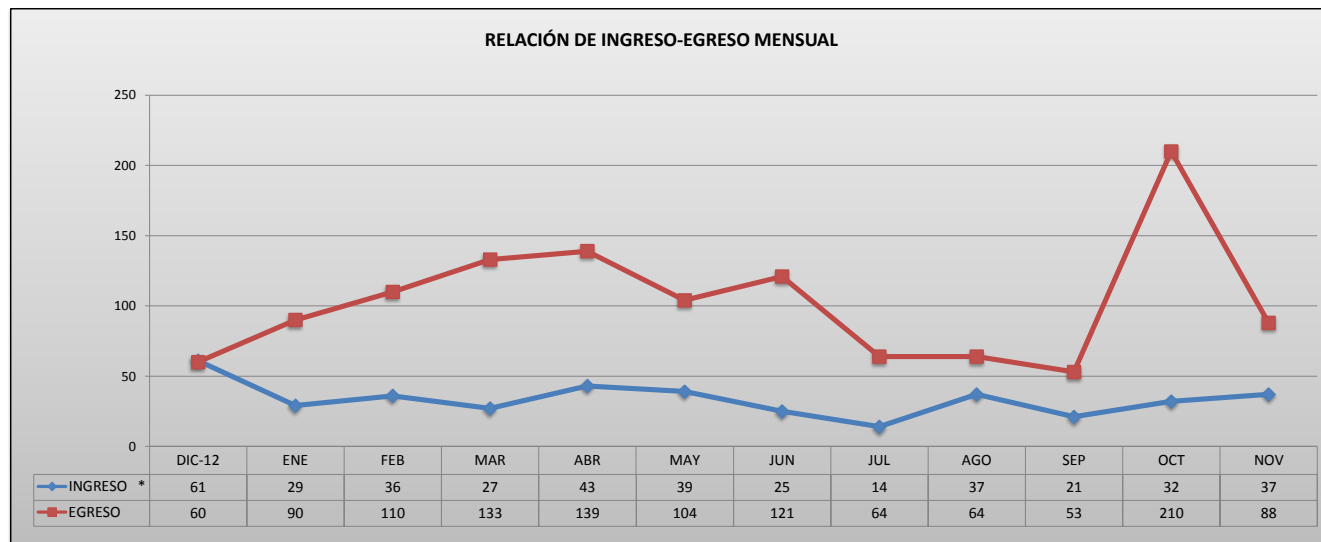

PODER JUDICIAL DEL ESTADO DE SAN LUIS POTOSÍ  
CONSEJO DE LA JUDICATURA  
UNIDAD DE ESTADÍSTICA, EVALUACIÓN Y SEGUIMIENTO  
JUZGADOS MENORES MIXTOS EN EL ESTADO

CONCENTRADO DE \*INGRESOS EN MATERIA PENAL

PERIODO JUDICIAL 2013

JUZGADO	DIC-12	ENE	FEB	MAR	ABR	MAY	JUN	JUL	AGO	SEP	OCT	NOV	PROMEDIO MENSUAL	TOTAL EN EL PERIODO
AQUISMÓN	3	0	1	1	2	6	0	2	0	0	3	0	2	18
AXTLA DE TERRAZAS	1	0	0	0	1	4	4	3	1	2	1	1	2	18
CEDRAL	1	2	0	3	3	2	1	1	0	1	1	0	1	15
CHARCAS	2	2	1	1	1	2	0	0	1	0	1	3	1	14
CIUDAD FERNANDEZ	0	1	0	0	1	1	0	0	0	0	0	0	0	3
COXCATLÁN	0	0	2	0	2	1	0	2	0	0	0	0	1	7
EBANO	0	0	1	0	1	0	0	0	2	2	6	0	1	12
EL NARANJO	1	0	0	0	1	0	0	0	0	2	0	0	0	4
HUEHUETLÁN	0	0	1	0	1	0	1	0	0	0	0	1	0	4
MATLAPA	0	1	0	1	0	0	0	0	0	2	0	0	0	4
MEXQUITIC DE CARMONA	2	1	0	2	2	0	0	0	0	0	4	2	1	13
RAYÓN	0	0	0	0	0	0	0	0	0	0	0	0	0	0
SAN ANTONIO	0	0	0	0	2	3	0	0	0	1	1	1	1	8
SOLEDAD DE G. S.	38	8	17	11	5	7	6	1	14	4	4	6	10	121
TAMASOPO	0	1	0	0	3	1	0	0	0	0	0	0	0	5
TAMPACÁN	0	0	1	0	0	0	0	1	0	0	0	0	0	2
TAMPAMOLÓN CORONA	4	2	4	4	3	2	3	1	4	3	2	5	3	37
TAMUÍN	3	7	2	0	1	2	1	0	3	0	2	7	2	28
TANLAJAS	0	0	0	0	3	0	0	0	1	0	0	4	1	8
TIERRA NUEVA	4	2	0	2	1	0	0	1	0	0	0	2	1	12
VILLA DE RAMOS	1	0	4	1	3	1	3	0	3	2	2	1	2	21
VILLA DE REYES	1	0	1	1	4	0	1	0	5	0	3	2	2	18
XILITLA	0	2	1	0	3	7	5	2	3	2	2	2	2	29

<b>PROMEDIO MENSUAL GENERAL</b>	3	1	2	1	2	2	1	1	2	1	1	2
---------------------------------	---	---	---	---	---	---	---	---	---	---	---	---

<b>TOTAL POR MES</b>	<b>61</b>	<b>29</b>	<b>36</b>	<b>27</b>	<b>43</b>	<b>39</b>	<b>25</b>	<b>14</b>	<b>37</b>	<b>21</b>	<b>32</b>	<b>37</b>	<b>401</b>
----------------------	-----------	-----------	-----------	-----------	-----------	-----------	-----------	-----------	-----------	-----------	-----------	-----------	------------

\* NÚMERO DE CONSIGNACIONES RECIBIDAS CON DETENIDO Y SIN DETENIDO.

NOTA: La información presentada es únicamente de carácter informativo, obtenida de los informes de actividades mensuales remitidos por el titular del juzgado.

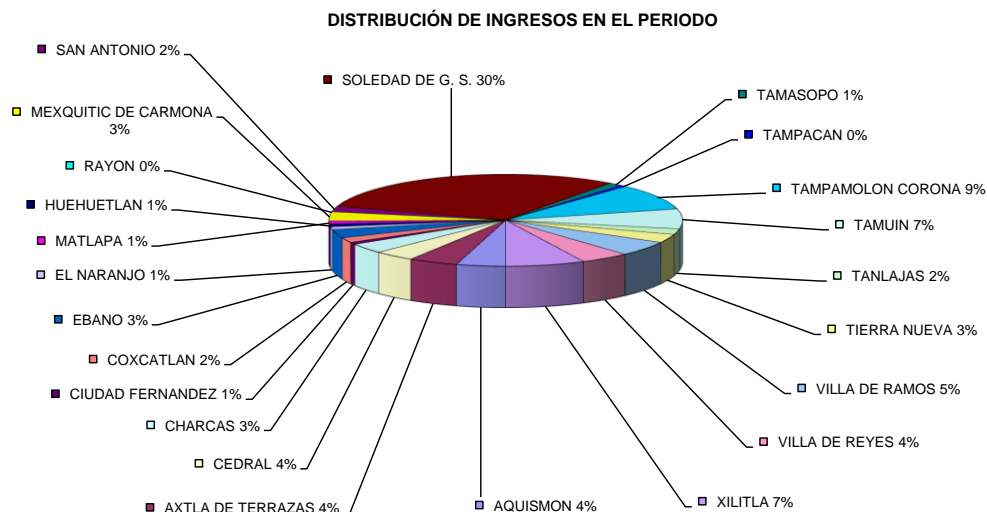

PODER JUDICIAL DEL ESTADO DE SAN LUIS POTOSÍ  
CONSEJO DE LA JUDICATURA  
UNIDAD DE ESTADÍSTICA, EVALUACIÓN Y SEGUIMIENTO  
JUZGADOS MENORES MIXTOS EN EL ESTADO

CONCENTRADO DE EGRESOS EN MATERIA PENAL

PERIODO JUDICIAL 2013

JUZGADO	DIC-12	ENE	FEB	MAR	ABR	MAY	JUN	JUL	AGO	SEP	OCT	NOV	PROMEDIO MENSUAL	TOTAL EN EL PERIODO
AQUISMON	1	10	1	1	2	0	5	1	3	0	1	3	2	28
AXTLA DE TERRAZAS	2	0	0	0	0	1	1	2	1	0	0	0	1	7
CEDRAL	16	0	2	8	6	6	6	3	0	0	3	3	4	53
CHARCAS	0	2	0	0	0	0	1	1	0	0	5	0	1	9
CIUDAD FERNANDEZ	0	1	6	0	0	1	4	0	2	3	1	0	2	18
COXCATLAN	0	0	0	0	0	0	0	5	16	0	3	0	2	24
EBANO	0	0	1	3	0	1	1	0	0	1	0	0	1	7
EL NARANJO	0	0	0	2	1	0	0	2	0	0	12	21	3	38
HUEHUETLAN	0	0	2	0	0	0	0	0	0	0	0	0	0	2
MATLAPA	0	9	0	2	0	0	0	0	0	1	0	0	1	12
MEXQUITIC DE CARMONA	2	1	2	4	2	4	17	2	2	0	1	0	3	37
RAYON	0	0	0	0	0	0	0	9	0	0	0	0	1	9
SAN ANTONIO	0	0	0	0	0	0	0	0	0	0	0	0	0	0
SOLEDAD DE G. S.	27	58	29	105	120	82	80	27	33	45	174	55	70	835
TAMASOPO	1	0	0	0	0	1	0	0	0	0	0	0	0	2
TAMPACAN	0	0	7	0	0	0	0	0	0	0	0	0	1	7
TAMPAMOLON CORONA	1	6	10	0	1	1	5	6	4	0	3	1	3	38
TAMUIN	7	1	0	3	3	1	0	2	1	0	0	1	2	19
TANLAJAS	0	1	2	3	1	0	0	0	0	0	0	0	1	7
TIERRA NUEVA	0	0	1	1	2	0	0	1	1	0	0	1	1	7
VILLA DE RAMOS	2	0	2	1	1	4	0	1	1	1	3	0	1	16
VILLA DE REYES	0	0	0	0	0	1	0	0	0	1	0	2	0	4
XILITLA	1	1	45	0	0	1	1	2	0	1	4	1	5	57

PROMEDIO MENSUAL GENERAL	3	4	5	6	6	5	5	3	3	2	9	4
--------------------------	---	---	---	---	---	---	---	---	---	---	---	---

TOTAL POR MES	60	90	110	133	139	104	121	64	64	53	210	88
---------------	----	----	-----	-----	-----	-----	-----	----	----	----	-----	----

1,236

NOTA: La información presentada es únicamente de carácter informativo, obtenida de los informes de actividades mensuales remitidos por el titular del juzgado.

DISTRIBUCIÓN DE EGRESOS EN EL PERIODO

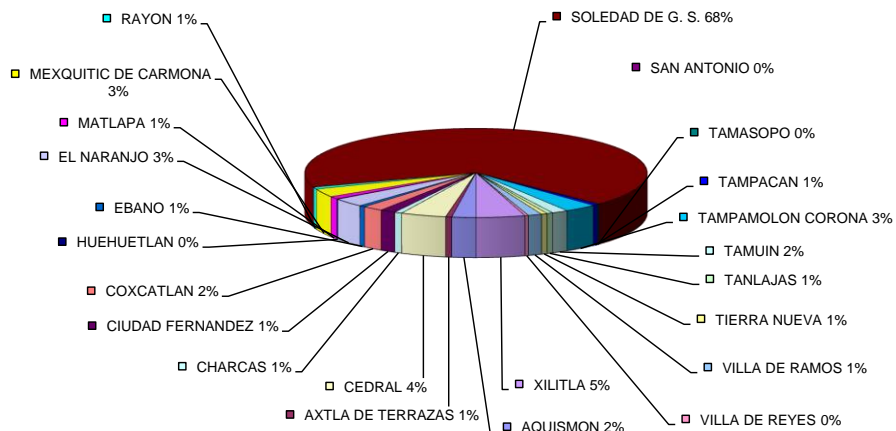

PODER JUDICIAL DEL ESTADO DE SAN LUIS POTOSÍ  
CONSEJO DE LA JUDICATURA  
UNIDAD DE ESTADÍSTICA, EVALUACIÓN Y SEGUIMIENTO  
JUZGADOS MENORES MIXTOS EN EL ESTADO

CONCENTRADO DE SENTENCIAS DEFINITIVAS EN MATERIA PENAL

PERIODO JUDICIAL 2013

JUZGADO	DIC-12	ENE	FEB	MAR	ABR	MAY	JUN	JUL	AGO	SEP	OCT	NOV	PROMEDIO MENSUAL	TOTAL EN EL PERIODO
AQUISMON	0	1	0	0	0	0	1	2	0	0	1	0	0	5
AXTLA DE TERRAZAS	0	0	0	0	0	0	2	0	0	0	0	0	0	2
CEDRAL	0	0	1	1	1	0	3	1	0	0	1	0	1	8
CHARCAS	0	0	0	1	0	4	0	1	0	1	0	0	1	7
CIUDAD FERNANDEZ	0	0	0	0	0	0	0	0	0	1	0	0	0	1
COXCATLAN	1	1	0	0	0	0	0	1	0	0	0	0	0	3
EBANO	0	0	1	0	0	0	1	0	0	0	0	0	0	2
EL NARANJO	0	0	0	0	0	1	0	0	0	0	0	0	0	1
HUEHUETLAN	0	0	1	0	0	0	0	0	0	0	0	0	0	1
MATLAPA	0	0	0	1	0	0	0	0	0	0	0	0	0	1
MEXQUITIC DE CARMONA	1	1	1	1	1	0	1	2	0	0	1	0	1	9
RAYON	0	0	0	0	0	0	0	0	0	0	0	0	0	0
SAN ANTONIO	0	0	0	0	0	0	0	0	0	0	0	0	0	0
SOLEDAD DE G. S.	3	4	4	1	2	5	6	4	2	4	3	1	3	39
TAMASOPO	0	0	0	0	0	0	0	0	0	0	0	0	0	0
TAMPACAN	0	0	0	0	0	0	0	0	0	0	0	0	0	0
TAMPAMOLON CORONA	0	0	0	0	1	0	4	1	0	0	1	0	1	7
TAMUIN	1	0	0	3	2	1	1	0	0	0	0	0	1	8
TANLAJAS	0	0	0	1	0	0	1	0	0	0	0	0	0	2
TIERRA NUEVA	0	0	0	0	0	0	0	0	1	0	0	0	0	1
VILLA DE RAMOS	1	0	0	1	0	0	0	0	0	0	1	0	0	3
VILLA DE REYES	3	2	0	0	1	0	1	2	0	0	2	2	1	13
XILITLA	1	0	0	0	0	0	0	0	0	1	2	0	0	4

PROMEDIO MENSUAL GENERAL							1	1			1	
--------------------------	--	--	--	--	--	--	---	---	--	--	---	--

TOTAL POR MES	11	9	8	10	8	11	21	14	3	7	12	3
---------------	----	---	---	----	---	----	----	----	---	---	----	---

117

NOTA: La información presentada es únicamente de carácter informativo, obtenida de los informes de actividades mensuales remitidos por el titular del juzgado.

SENTENCIAS DICTADAS EN EL PERIODO

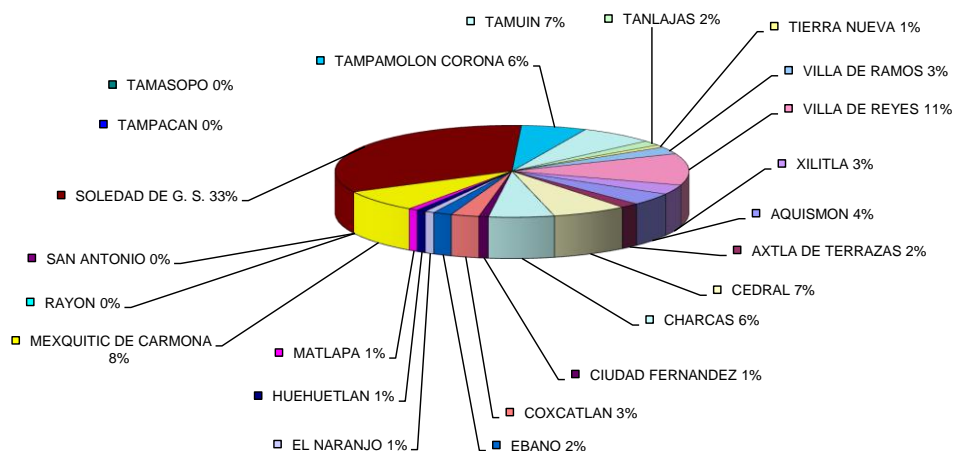

PODER JUDICIAL DEL ESTADO DE SAN LUIS POTOSÍ  
CONSEJO DE LA JUDICATURA  
UNIDAD DE ESTADÍSTICA, EVALUACIÓN Y SEGUIMIENTO  
JUZGADOS MENORES MIXTOS EN EL ESTADO

CONCENTRADO DE ACUERDOS DICTADOS EN MATERIA PENAL

PERIODO JUDICIAL 2013

JUZGADO	DIC-12	ENE	FEB	MAR	ABR	MAY	JUN	JUL	AGO	SEP	OCT	NOV	PROMEDIO MENSUAL	TOTAL EN EL PERIODO
AQUISMON	24	28	17	16	20	24	19	30	19	8	58	16	23	279
AXTLA DE TERRAZAS	16	17	8	17	22	23	19	37	18	9	27	7	18	220
CEDRAL	47	102	37	40	70	53	40	26	29	38	31	25	45	538
CHARCAS	12	15	31	17	18	17	24	9	15	4	21	25	17	208
CIUDAD FERNANDEZ	8	8	4	18	11	17	13	7	3	5	6	4	9	104
COXCATLAN	12	6	12	4	16	16	6	21	35	12	26	20	16	186
EBANO	19	11	9	17	20	5	11	8	23	34	35	21	18	213
EL NARANJO	6	8	4	0	7	9	7	2	2	0	6	11	5	62
HUEHUETLAN	1	1	3	3	3	6	2	6	5	2	1	1	3	34
MATLAPA	1	6	1	2	0	0	3	0	0	0	2	2	1	17
MEXQUITIC DE CARMONA	31	33	31	32	32	30	37	27	19	20	30	24	29	346
RAYON	0	5	7	2	1	0	1	16	4	2	0	0	3	38
SAN ANTONIO	2	0	8	3	3	5	7	1	0	5	34	21	7	89
SOLEDAD DE G. S.	357	373	467	384	465	413	378	230	263	345	307	271	354	4,253
TAMASOPO	0	4	7	8	8	4	6	0	1	0	0	0	3	38
TAMPACAN	4	0	2	1	6	1	3	6	4	1	2	2	3	32
TAMPAMOLON CORONA	28	31	33	46	48	43	46	49	54	33	71	72	46	554
TAMUIN	96	97	113	71	134	98	54	54	21	12	48	33	69	831
TANLAJAS	23	14	9	4	13	6	2	7	4	13	18	9	10	122
TIERRA NUEVA	15	23	7	9	12	11	9	12	11	6	14	3	11	132
VILLA DE RAMOS	25	19	11	24	44	30	34	20	26	53	47	29	30	362
VILLA DE REYES	35	22	23	21	23	34	37	30	31	63	96	26	37	441
XILITLA	23	24	28	26	29	19	18	17	19	26	29	22	23	280

PROMEDIO MENSUAL GENERAL	34	37	38	33	44	38	34	27	26	30	40	28
--------------------------	----	----	----	----	----	----	----	----	----	----	----	----

TOTAL POR MES	785	847	872	765	1,005	864	776	615	606	691	909	644
---------------	-----	-----	-----	-----	-------	-----	-----	-----	-----	-----	-----	-----

**9,379**

NOTA: La información presentada es únicamente de carácter informativo, obtenida de los informes de actividades mensuales remitidos por el titular del juzgado.

ACUERDOS DICTADOS EN EL PERIODO

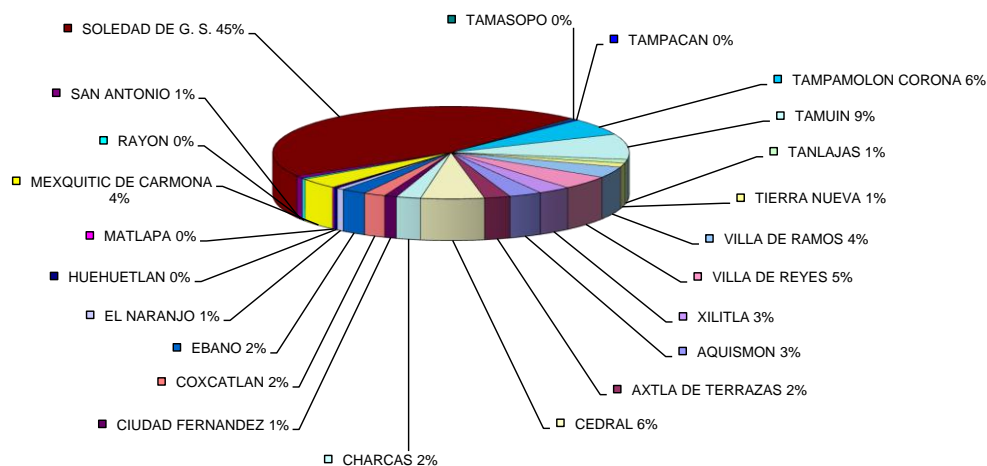

PODER JUDICIAL DEL ESTADO DE SAN LUIS POTOSÍ  
CONSEJO DE LA JUDICATURA  
UNIDAD DE ESTADÍSTICA, EVALUACIÓN Y SEGUIMIENTO  
JUZGADOS MENORES MIXTOS EN EL ESTADO

CONCENTRADO DE AVERIGUACIONES JUDICIALES

PERIODO JUDICIAL 2013

	DIC-12	ENE	FEB	MAR	ABR	MAY	JUN	JUL	AGO	SEP	OCT	NOV	PROMEDIO MENSUAL	TOTAL EN EL PERIODO
<b>LIBRADAS</b>														
ÓDENES DE APREHENSIÓN	12	6	10	6	12	8	13	2	4	5	3	7	7	88
ÓRDENES DE COMPARECENCIA	4	3	1	2	5	7	4	1	1	2	4	5	3	39
ÓRDENES DE PRESENTACIÓN	31	6	13	6	4	6	0	0	10	5	3	3	7	87
<b>TOTAL</b>	<b>47</b>	<b>15</b>	<b>24</b>	<b>14</b>	<b>21</b>	<b>21</b>	<b>17</b>	<b>3</b>	<b>15</b>	<b>12</b>	<b>10</b>	<b>15</b>	<b>18</b>	<b>214</b>
<b>NEGADAS</b>														
ÓDENES DE APREHENSIÓN	25	7	19	13	23	11	43	37	18	10	11	14	19	231
ÓRDENES DE COMPARECENCIA	1	1	1	3	1	1	2	1	0	3	2	2	2	18
ÓRDENES DE PRESENTACIÓN	0	1	0	1	0	0	1	1	0	1	1	0	1	6
<b>TOTAL</b>	<b>26</b>	<b>9</b>	<b>20</b>	<b>17</b>	<b>24</b>	<b>12</b>	<b>46</b>	<b>39</b>	<b>18</b>	<b>14</b>	<b>14</b>	<b>16</b>	<b>21</b>	<b>255</b>
<b>TOTAL</b>	<b>73</b>	<b>24</b>	<b>44</b>	<b>31</b>	<b>45</b>	<b>33</b>	<b>63</b>	<b>42</b>	<b>33</b>	<b>26</b>	<b>24</b>	<b>31</b>	<b>39</b>	<b>469</b>

NOTA: La información presentada es únicamente de carácter informativo, obtenida de los informes de actividades mensuales remitidos por el titular del juzgado.

