

PODER JUDICIAL DEL ESTADO DE SAN LUIS POTOSÍ
CONSEJO DE LA JUDICATURA
UNIDAD DE ESTADÍSTICA, EVALUACIÓN Y SEGUIMIENTO
CONCENTRADO GENERAL DE ASUNTOS

JUZGADOS MENORES MIXTOS EN EL ESTADO

MATERIA CIVIL

PERIODO JUDICIAL 2015

	DIC-14	ENE	FEB	MAR	ABR	MAY	JUN	JUL	AGO	SEP	OCT	NOV	PROMEDIO	TOTAL
EXPEDIENTES														
INGRESO	41	54	37	50	45	36	41	15	12	24	26	36	35	417
EGRESO	33	3	25	158	60	151	0	35	145	0	25	111	62	746
EN TRAMITE	1,950	2,003	2,005	1,017	1,009	988	1,039	1,101	979	1,007	1,039	970	1,259	
SENTENCIAS														
DEFINITIVAS	28	60	19	9	6	24	4	9	6	14	2	4	15	185
INTERLOCUTORIAS	5	12	2	15	19	50	25	10	4	8	8	12	14	170
TOTAL DE SENTENCIAS	33	72	21	24	25	74	29	19	10	22	10	16	30	355
PROMOCIONES														
ACUERDOS DICTADOS	436	484	520	385	357	419	347	323	338	308	265	276	372	4,458
EXHORTOS, DESPACHOS Y REQUISITORIAS														
DILIGENCIADOS	141	90	110	74	71	54	50	66	47	49	49	65	72	866
DEVUELTOS SIN DILIGENCIAR	85	47	69	49	62	46	20	56	29	43	47	58	51	611

NOTA: La información presentada es únicamente de carácter informativo, obtenida de los informes de actividades mensuales remitidos por el titular del juzgado.

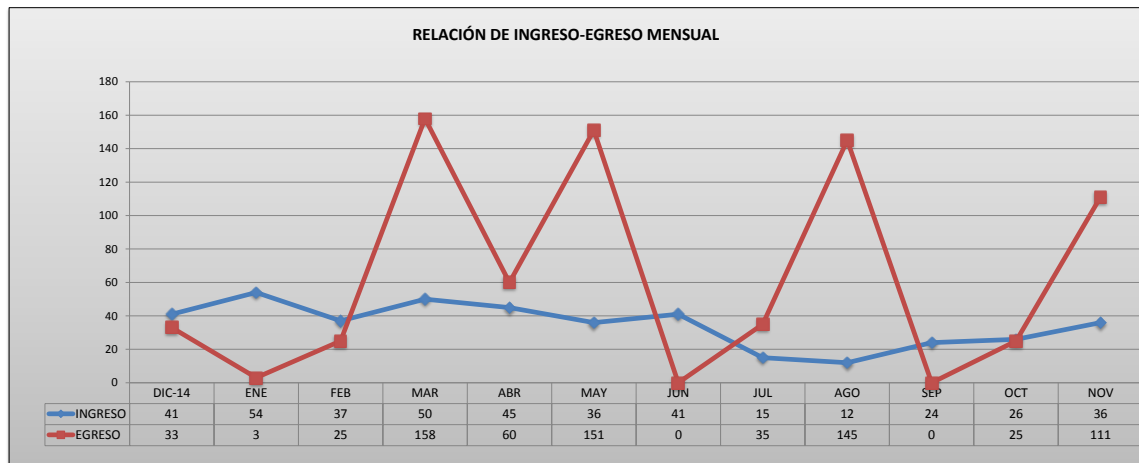

PODER JUDICIAL DEL ESTADO DE SAN LUIS POTOSÍ
CONSEJO DE LA JUDICATURA
UNIDAD DE ESTADÍSTICA, EVALUACIÓN Y SEGUIMIENTO
JUZGADOS MENORES MIXTOS EN EL ESTADO

CONCENTRADO DE INGRESOS EN MATERIA CIVIL

PERIODO JUDICIAL 2015

JUZGADO	DIC-14	ENE	FEB	MAR	ABR	MAY	JUN	JUL	AGO	SEP	OCT	NOV	PROMEDIO	TOTAL
AQUISMÓN	5	2	1	0	0	0	0	0	0	0	0	0	1	8
AXTLA DE TERRAZAS	0	8	0	0	0	0	0	0	0	0	0	0	1	8
CEDRAL	0	4	1	2	4	3	4	1	1	0	1	2	2	23
CHARCAS	0	3	4	1	0	1	3	2	1	1	1	3	2	20
CIUDAD FERNANDEZ	4	3	2	4	6	4	7	0	2	2	2	3	3	39
COXCATLÁN	0	0	0	0	0	0	0	0	0	0	0	0	0	0
EBANO	5	5	1	9	2	18	9	7	0	3	7	5	6	71
EL NARANJO	1	0	0	0	0	0	0	0	0	0	0	0	0	1
HUEHUETLÁN	0	0	0	0	0	0	0	0	0	0	0	0	0	0
MATLAPA	3	3	1	0	0	0	0	0	0	0	0	0	1	7
MEXQUITIC DE CARMONA	0	1	2	0	0	0	0	0	0	0	0	0	0	3
RAYÓN	2	0	0	0	0	0	0	0	0	0	0	0	0	2
SAN ANTONIO	0	0	0	0	0	0	0	0	0	0	0	0	0	0
SOLEDAD DE G. S.	14	11	17	25	28	6	15	2	6	18	8	18	14	168
TAMASOPO	2	1	1	0	0	0	0	0	0	0	0	0	0	4
TAMPACÁN	0	2	0	0	0	0	0	0	0	0	0	0	0	2
TAMPAMOLÓN CORONA	1	0	0	0	0	0	0	0	0	0	0	0	0	1
TAMUÍN	1	3	4	8	1	1	2	1	1	0	6	4	3	32
TANLAJAS	0	0	0	0	0	0	0	0	0	0	0	0	0	0
TIERRA NUEVA	1	0	3	0	0	0	0	0	0	0	0	0	0	4
VILLA DE RAMOS	0	0	0	0	0	0	0	0	0	0	0	0	0	0
VILLA DE REYES	2	1	0	0	0	0	0	0	0	0	0	0	0	3
XILITLA	0	7	0	1	4	3	1	2	1	0	1	1	2	21

PROMEDIO MENSUAL GENERAL	2	2	2	2	2	2	2	1	1	1	1	2
---------------------------------	---	---	---	---	---	---	---	---	---	---	---	---

TOTAL POR MES	41	54	37	50	45	36	41	15	12	24	26	36
----------------------	-----------	-----------	-----------	-----------	-----------	-----------	-----------	-----------	-----------	-----------	-----------	-----------

417

NOTA: La información presentada es únicamente de carácter informativo, obtenida de los informes de actividades mensuales remitidos por el titular del juzgado.

DISTRIBUCIÓN DE INGRESOS EN EL PERIODO

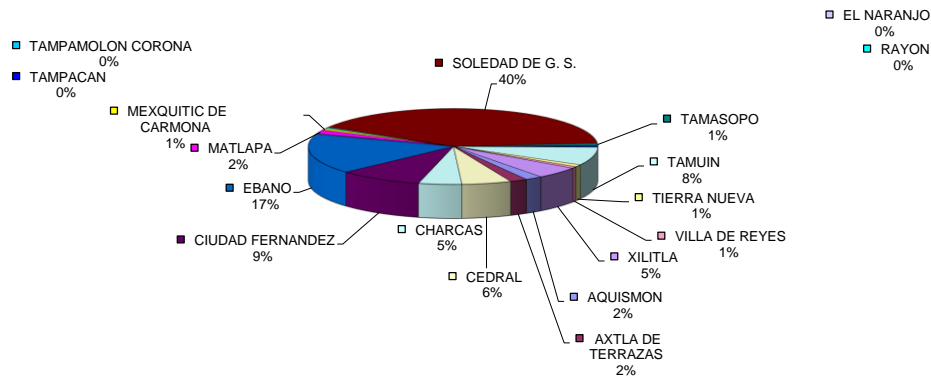

PODER JUDICIAL DEL ESTADO DE SAN LUIS POTOSÍ
CONSEJO DE LA JUDICATURA
UNIDAD DE ESTADÍSTICA, EVALUACIÓN Y SEGUIMIENTO
JUZGADOS MENORES MIXTOS EN EL ESTADO

CONCENTRADO DE EGRESOS EN MATERIA CIVIL

PERIODO JUDICIAL 2015

JUZGADO	DIC-14	ENE	FEB	MAR	ABR	MAY	JUN	JUL	AGO	SEP	OCT	NOV	PROMEDIO	TOTAL
AQUISMON	0	0	0	0	0	0	0	0	0	0	0	0	0	0
AXTLA DE TERRAZAS	0	0	0	0	0	0	0	0	0	0	0	0	0	0
CEDRAL	15	0	8	0	0	0	0	2	0	0	2	0	2	27
CHARCAS	1	0	0	0	0	0	0	0	100	0	0	0	8	101
CIUDAD FERNANDEZ	0	0	0	0	0	0	0	0	0	0	0	0	0	0
COXCATLAN	0	2	2	0	0	0	0	0	0	0	0	0	0	4
EBANO	0	0	0	0	26	0	0	0	45	0	0	11	7	82
EL NARANJO	0	0	0	0	0	0	0	0	0	0	0	0	0	0
HUEHUETLAN	0	0	11	0	0	0	0	0	0	0	0	0	1	11
MATLAPA	0	0	0	0	0	0	0	0	0	0	0	0	0	0
MEXQUITIC DE CARMONA	0	0	0	0	0	0	0	0	0	0	0	0	0	0
RAYON	0	0	0	0	0	0	0	0	0	0	0	0	0	0
SAN ANTONIO	0	0	0	0	0	0	0	0	0	0	0	0	0	0
SOLEDAD DE G. S.	0	0	0	158	1	21	0	0	0	0	0	92	23	272
TAMASOPO	0	0	0	0	0	0	0	0	0	0	0	0	0	0
TAMPACAN	0	0	0	0	0	0	0	0	0	0	0	0	0	0
TAMPAMOLON CORONA	0	1	4	0	0	0	0	0	0	0	0	0	0	5
TAMUIN	0	0	0	0	0	130	0	33	0	0	23	8	16	194
TANLAJAS	17	0	0	0	0	0	0	0	0	0	0	0	1	17
TIERRA NUEVA	0	0	0	0	0	0	0	0	0	0	0	0	0	0
VILLA DE RAMOS	0	0	0	0	0	0	0	0	0	0	0	0	0	0
VILLA DE REYES	0	0	0	0	0	0	0	0	0	0	0	0	0	0
XILITLA	0	0	0	0	33	0	0	0	0	0	0	0	3	33

PROMEDIO MENSUAL GENERAL	1		1	7	3	7		2	6		1	5		
---------------------------------	---	--	---	---	---	---	--	---	---	--	---	---	--	--

TOTAL POR MES	33	3	25	158	60	151		35	145		25	111		
----------------------	-----------	----------	-----------	------------	-----------	------------	--	-----------	------------	--	-----------	------------	--	--

746

NOTA: La información presentada es únicamente de carácter informativo, obtenida de los informes de actividades mensuales remitidos por el titular del juzgado.

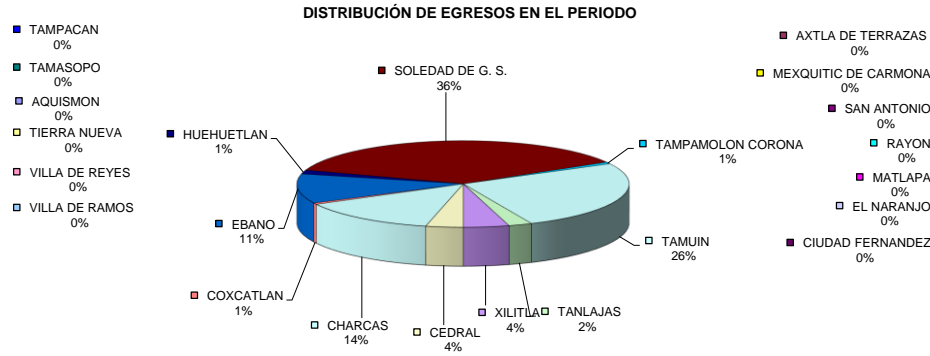

CONCENTRADO DE SENTENCIAS DEFINITIVAS EN MATERIA CIVIL

PERIODO JUDICIAL 2015

JUZGADO	DIC-14	ENE	FEB	MAR	ABR	MAY	JUN	JUL	AGO	SEP	OCT	NOV	PROMEDIO	TOTAL
AQUISMON	0	2	0	0	0	0	0	0	0	0	0	0	0	2
AXTLA DE TERRAZAS	0	0	1	0	0	0	0	0	0	0	0	0	0	1
CEDRAL	0	0	0	0	0	0	0	0	1	0	1	0	0	2
CHARCAS	3	1	2	2	0	2	0	1	0	1	0	0	1	12
CIUDAD FERNANDEZ	0	0	0	0	0	2	1	2	0	1	1	1	1	8
COXCATLAN	0	1	0	0	0	0	0	0	0	0	0	0	0	1
EBANO	2	0	0	0	2	15	0	1	0	4	0	2	2	26
EL NARANJO	0	0	0	0	0	0	0	0	0	0	0	0	0	0
HUEHUETLAN	0	1	0	0	0	0	0	0	0	0	0	0	0	1
MATLAPA	0	7	0	0	0	0	0	0	0	0	0	0	1	7
MEXQUITIC DE CARMONA	0	0	0	0	0	0	0	0	0	0	0	0	0	0
RAYON	1	0	0	0	0	0	0	0	0	0	0	0	0	1
SAN ANTONIO	0	0	0	0	0	0	0	0	0	0	0	0	0	0
SOLEDAD DE G. S.	17	46	13	5	2	3	2	3	2	6	0	1	8	100
TAMASOPO	0	0	0	0	0	0	0	0	0	0	0	0	0	0
TAMPACAN	1	0	0	0	0	0	0	0	0	0	0	0	0	1
TAMPAMOLON CORONA	0	0	0	0	0	0	0	0	0	0	0	0	0	0
TAMUIN	0	0	2	0	1	1	0	2	2	1	0	0	1	9
TANLAJAS	0	1	0	0	0	0	0	0	0	0	0	0	0	1
TIERRA NUEVA	0	0	0	0	0	0	0	0	0	0	0	0	0	0
VILLA DE RAMOS	0	0	0	0	0	0	0	0	0	0	0	0	0	0
VILLA DE REYES	0	1	1	0	0	0	0	0	0	0	0	0	0	2
XILITLA	4	0	0	2	1	1	1	0	1	1	0	0	1	11

PROMEDIO MENSUAL GENERAL	1	3	1			1				1				
---------------------------------	---	---	---	--	--	---	--	--	--	---	--	--	--	--

TOTAL POR MES	28	60	19	9	6	24	4	9	6	14	2	4	185
----------------------	-----------	-----------	-----------	----------	----------	-----------	----------	----------	----------	-----------	----------	----------	------------

NOTA: La información presentada es únicamente de carácter informativo, obtenida de los informes de actividades mensuales remitidos por el titular del juzgado.

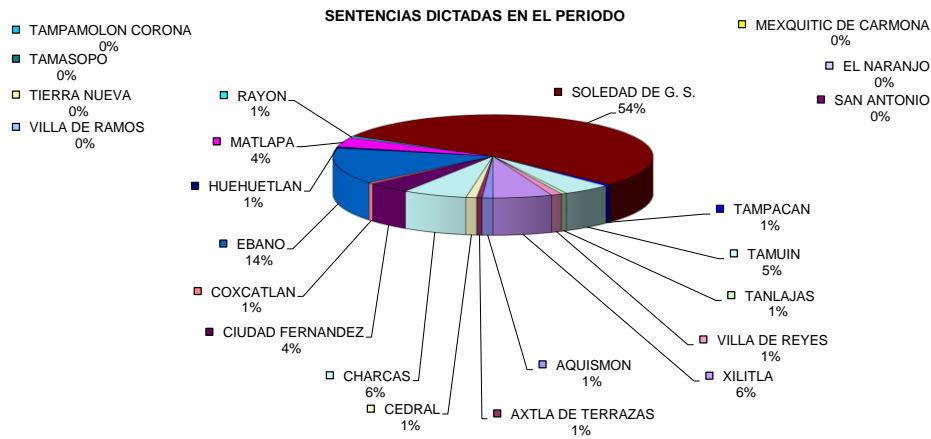

PODER JUDICIAL DEL ESTADO DE SAN LUIS POTOSÍ
CONSEJO DE LA JUDICATURA
UNIDAD DE ESTADÍSTICA, EVALUACIÓN Y SEGUIMIENTO
JUZGADOS MENORES MIXTOS EN EL ESTADO

CONCENTRADO DE ACUERDOS DICTADOS EN MATERIA CIVIL

PERIODO JUDICIAL 2015

JUZGADO	DIC-14	ENE	FEB	MAR	ABR	MAY	JUN	JUL	AGO	SEP	OCT	NOV	PROMEDIO	TOTAL
AQUISMON	31	30	36	0	0	0	0	0	0	0	0	0	8	97
AXTLA DE TERRAZAS	23	31	35	0	0	0	0	0	0	0	0	0	7	89
CEDRAL	22	21	16	24	20	25	30	40	17	10	9	28	22	262
CHARCAS	31	21	27	47	26	20	19	19	14	30	24	15	24	293
CIUDAD FERNANDEZ	13	25	19	31	15	27	36	31	35	31	24	46	28	333
COXCATLAN	6	2	0	0	0	0	0	0	0	0	0	0	1	8
EBANO	35	28	26	50	22	42	52	43	49	38	71	37	41	493
EL NARANJO	3	4	4	0	0	0	0	0	0	0	0	0	1	11
HUEHUETLAN	1	1	0	0	0	0	0	0	0	0	0	0	0	2
MATLAPA	30	20	41	0	0	0	0	0	0	0	0	0	8	91
MEXQUITIC DE CARMONA	22	26	28	0	0	0	0	0	0	0	0	0	6	76
RAYON	5	9	7	0	0	0	0	0	0	0	0	0	2	21
SAN ANTONIO	1	1	0	0	0	0	0	0	0	0	0	0	0	2
SOLEDAD DE G. S.	106	115	143	165	231	251	162	139	179	153	107	101	154	1,852
TAMASOPO	4	16	20	0	0	0	0	0	0	0	0	0	3	40
TAMPACAN	6	9	10	0	0	0	0	0	0	0	0	0	2	25
TAMPAMOLON CORONA	10	9	20	0	0	0	0	0	0	0	0	0	3	39
TAMUIN	47	54	37	51	34	33	33	29	31	35	20	34	37	438
TANLAJAS	1	3	3	0	0	0	0	0	0	0	0	0	1	7
TIERRA NUEVA	2	9	15	0	0	0	0	0	0	0	0	0	2	26
VILLA DE RAMOS	10	7	5	0	0	0	0	0	0	0	0	0	2	22
VILLA DE REYES	18	38	16	0	0	0	0	0	0	0	0	0	6	72
XILITLA	9	5	12	17	9	21	15	22	13	11	10	15	13	159

PROMEDIO MENSUAL GENERAL	19	21	23	17	16	18	15	14	15	13	12	12
---------------------------------	----	----	----	----	----	----	----	----	----	----	----	----

TOTAL POR MES	436	484	520	385	357	419	347	323	338	308	265	276	4,458
----------------------	------------	------------	------------	------------	------------	------------	------------	------------	------------	------------	------------	------------	--------------

NOTA: La información presentada es únicamente de carácter informativo, obtenida de los informes de actividades mensuales remitidos por el titular del juzgado.

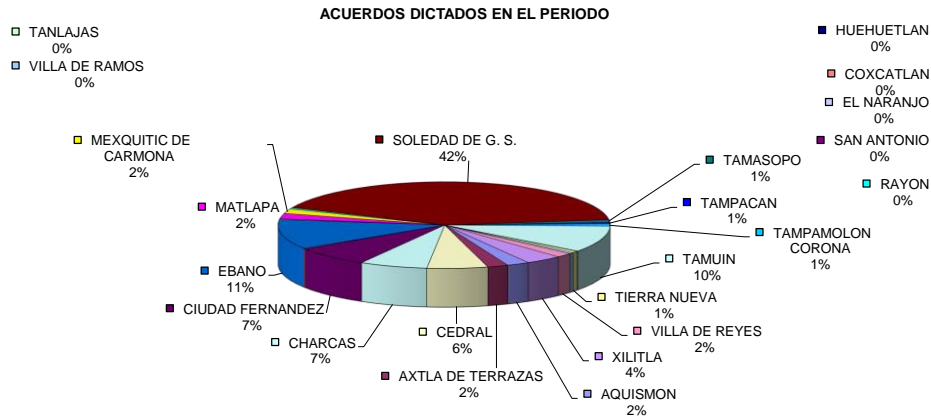

PODER JUDICIAL DEL ESTADO DE SAN LUIS POTOSÍ
CONSEJO DE LA JUDICATURA
UNIDAD DE ESTADÍSTICA, EVALUACIÓN Y SEGUIMIENTO
JUZGADOS MENORES MIXTOS EN EL ESTADO

CONCENTRADO DE SENTENCIAS DEFINITIVAS POR TIPO DE JUICIO

PERIODO JUDICIAL 2015

TIPO DE JUICIO	RESOLUCIONES DICTADAS		TOTAL
	PROCEDENTE	IMPROCEDENTE	
ORDINARIO CIVIL	1	0	1
EXTRAORDINARIO CIVIL	1	1	2
ORDINARIO MERCANTIL	0	0	0
EJECUTIVO MERCANTIL	55	8	63
EJECUTIVO CIVIL	1	0	1
TERCERIAS	0	1	1
HIPOTECARIOS	0	0	0
JURISDICCION VOLUNTARIA	21	14	35
TRAMITACION ESPECIAL CIVIL	0	0	0
TRAMITACION ESPECIAL MERCANTIL	0	0	0
TOTALES:	79	24	103

NOTA: La información presentada es únicamente de carácter informativo, obtenida de los informes de actividades mensuales remitidos por el titular del juzgado.

DISTRIBUCIÓN DE RESOLUCIONES DICTADAS POR TIPO DE JUICIO

