

PODER JUDICIAL DEL ESTADO DE SAN LUIS POTOSÍ  
CONSEJO DE LA JUDICATURA  
UNIDAD DE ESTADÍSTICA, EVALUACIÓN Y SEGUIMIENTO  
CONCENTRADO GENERAL DE ASUNTOS

JUZGADOS MIXTOS DE PRIMERA INSTANCIA EN EL ESTADO

MATERIA PENAL

PERIODO JUDICIAL 2017

	DIC-16	ENE	FEB	MAR	ABR	MAY	JUN	JUL	AGO	SEP	OCT	NOV	PROMEDIO	TOTAL
<b>EXPEDIENTES</b>														
INGRESO *	29	28	22	25	14	22	25	17	8	13	8	14	19	225
EGRESO	95	94	301	124	87	53	153	36	46	47	74	231	112	1,341
EN TRAMITE	4,065	4,018	3,729	3,650	3,601	3,577	3,460	3,450	3,419	3,407	3,355	3,164	3,575	
<b>RESOLUCIONES</b>														
AVERIGUACIONES JUDICIALES RESUELTAS	23	21	19	24	23	22	19	11	27	15	12	13	19	229
TÉRMINOS CONSTITUCIONALES DICTADOS	10	21	18	7	7	41	28	19	8	9	13	5	16	186
SENTENCIAS DEFINITIVAS DICTADAS	33	21	26	26	21	19	24	12	15	13	33	13	21	256
<b>PROMOCIONES</b>														
PROMOCIONES ACORDADAS	1,697	1,480	1,355	1,829	1,456	1,570	1,527	1,268	1,087	1,305	1,301	936	1,401	16,811
ACUERDOS DICTADOS DE OFICIO	289	303	453	410	361	492	413	293	245	229	292	239	335	4,019
ACUERDOS DICTADOS	1,986	1,783	1,808	2,239	1,817	2,062	1,940	1,561	1,332	1,534	1,593	1,175	1,736	20,830
<b>EXHORTOS</b>														
DILIGENCIADOS	146	105	96	144	111	128	129	166	75	118	113	132	122	1,463
DEVUELTOS SIN DILIGENCIAR	22	22	30	36	21	18	29	22	14	11	27	16	22	268
<b>REQUISITORIAS</b>														
DILIGENCIADOS	24	23	33	29	26	31	23	19	21	19	18	30	25	296
DEVUELTOS SIN DILIGENCIAR	10	7	3	5	7	4	4	0	3	2	8	5	5	58
<b>ARRAIGOS Y CATEOS</b>														
ARRAIGOS RESUELTOS	0	0	0	0	0	0	0	0	0	0	0	0	0	0
CATEOS RESUELTOS	0	0	0	2	0	0	0	0	0	0	0	0	0	2

\* NÚMERO DE CONSIGNACIONES RECIBIDAS CON DETENIDO Y SIN DETENIDO

PERSONAS DETENIDAS PROCESADAS: 204

NOTA: La información presentada es únicamente de carácter informativo, obtenida de los informes de actividades mensuales remitidos por el titular del juzgado.

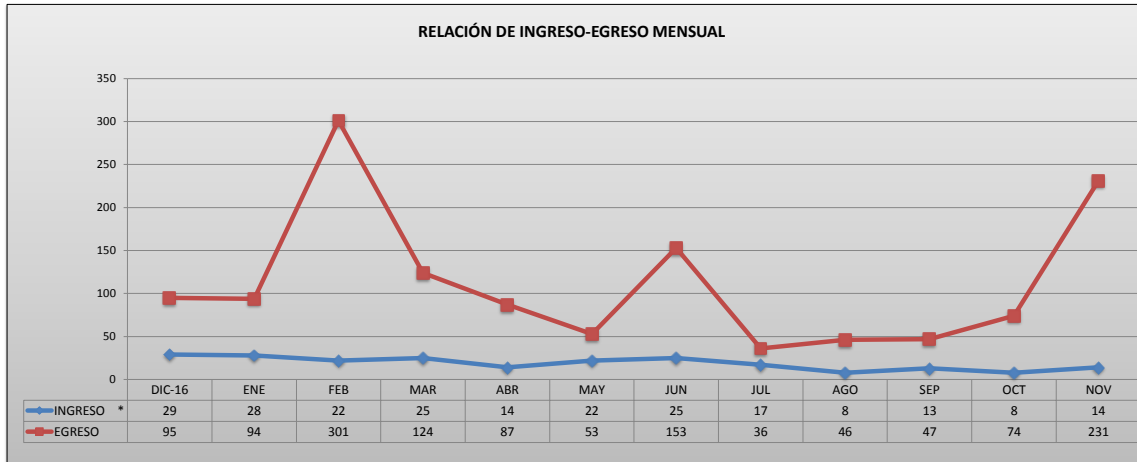

PODER JUDICIAL DEL ESTADO DE SAN LUIS POTOSÍ  
CONSEJO DE LA JUDICATURA  
UNIDAD DE ESTADÍSTICA, EVALUACIÓN Y SEGUIMIENTO  
JUZGADOS MIXTOS DE PRIMERA INSTANCIA EN EL ESTADO

CONCENTRADO DE \*INGRESOS EN MATERIA PENAL

PERIODO JUDICIAL 2017

JUZGADO	DIC-16	ENE	FEB	MAR	ABR	MAY	JUN	JUL	AGO	SEP	OCT	NOV	PROMEDIO	TOTAL
CARDENAS	4	3	5	3	0	3	1	1	2	0	0	1	2	23
CD. VALLES, PRIMERO	0	0	0	0	0	0	0	0	0	0	0	0		
CD. VALLES, SEGUNDO	0	0	0	0	0	0	0	0	0	0	0	0		
CD. VALLES, TERCERO	0	0	0	0	0	0	0	0	0	0	0	0		
CERRITOS	0	2	0	2	0	2	1	2	0	0	1	0	1	10
CIUDAD DEL MAIZ	1	2	0	4	1	1	1	0	0	2	0	1	1	13
GUADALCAZAR	3	4	3	0	1	0	5	3	0	3	1	1	2	24
MATEHUALA, PRIMERO	0	0	0	1	2	2	0	0	0	1	0	0	1	6
MATEHUALA, SEGUNDO	1	1	0	0	0	1	0	0	0	0	1	0		4
RIOVERDE, PRIMERO	1	2	1	0	0	0	0	0	0	0	0	0		4
RIOVERDE, SEGUNDO	1	1	0	0	1	1	2	0	0	0	0	0	1	6
SALINAS	4	3	2	4	2	3	1	2	1	1	1	0	2	24
SANTA MARIA DEL RIO	6	1	1	3	0	4	7	4	3	3	2	2	3	36
TAMAZUNCHALE	3	1	2	3	1	1	4	1	1	2	2	5	2	26
TANCANHUITZ	5	7	5	2	5	3	3	4	0	0	0	0	3	34
VENADO	0	1	3	3	1	1	0	0	1	1	0	4	1	15

PROMEDIO MENSUAL GENERAL	2	2	1	2	1	1	2	1	1	1	1	1	1
--------------------------	---	---	---	---	---	---	---	---	---	---	---	---	---

TOTAL POR MES	29	28	22	25	14	22	25	17	8	13	8	14	225
---------------	----	----	----	----	----	----	----	----	---	----	---	----	-----

\* NÚMERO DE CONSIGNACIONES RECIBIDAS CON DETENIDO Y SIN DETENIDO

NOTA: La información presentada es únicamente de carácter informativo, obtenida de los informes de actividades mensuales remitidos por el titular del juzgado.

DISTRIBUCIÓN DE INGRESOS EN EL PERIODO

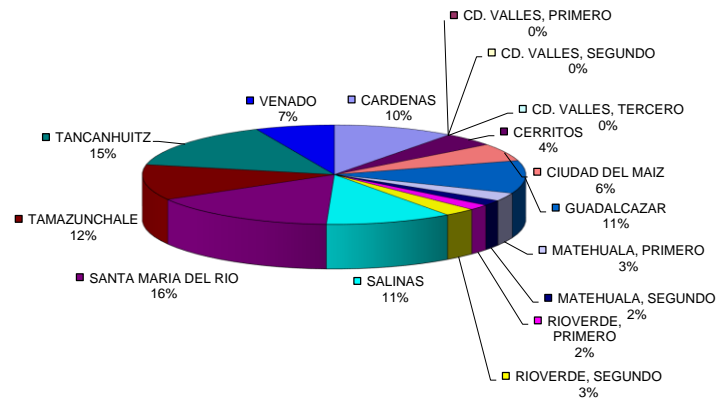

PODER JUDICIAL DEL ESTADO DE SAN LUIS POTOSÍ  
CONSEJO DE LA JUDICATURA  
UNIDAD DE ESTADÍSTICA, EVALUACIÓN Y SEGUIMIENTO  
JUZGADOS MIXTOS DE PRIMERA INSTANCIA EN EL ESTADO

CONCENTRADO DE EGRESOS EN MATERIA PENAL

PERIODO JUDICIAL 2017

JUZGADO	DIC-16	ENE	FEB	MAR	ABR	MAY	JUN	JUL	AGO	SEP	OCT	NOV	PROMEDIO	TOTAL
CARDENAS	3	5	5	3	4	1	3	3	3	1	7	3	3	41
CD. VALLES, PRIMERO	1	0	0	0	0	0	0	0	2	1	1	0		5
CD. VALLES, SEGUNDO	0	0	0	0	0	0	0	0	0	0	0	0		
CD. VALLES, TERCERO	0	0	0	0	0	0	0	0	0	0	0	0		
CERRITOS	2	3	11	8	4	3	5	1	1	2	4	1	4	45
CIUDAD DEL MAIZ	5	3	5	11	4	0	4	2	4	4	2	0	4	44
GUADALCAZAR	4	44	4	18	4	5	13	3	3	21	6	7	11	132
MATEHUALA, PRIMERO	0	0	2	0	1	6	1	1	2	1	0	1	1	15
MATEHUALA, SEGUNDO	0	1	204	0	1	1	0	1	0	0	0	1	17	209
RIOVERDE, PRIMERO	3	3	2	0	0	0	1	2	0	0	2	199	18	212
RIOVERDE, SEGUNDO	5	4	3	2	2	8	21	10	3	0	16	4	7	78
SALINAS	0	0	0	0	29	0	51	0	0	0	0	0	7	80
SANTA MARIA DEL RIO	2	4	4	5	2	5	18	5	3	6	3	3	5	60
TAMAZUNCHALE	42	20	43	72	22	15	23	1	17	8	19	4	24	286
TANCANHUITZ	13	6	14	1	14	7	6	5	7	0	12	7	8	92
VENADO	15	1	4	4	0	2	7	2	1	3	2	1	4	42

PROMEDIO MENSUAL GENERAL	6	6	19	8	5	3	10	2	3	3	5	14
--------------------------	---	---	----	---	---	---	----	---	---	---	---	----

TOTAL POR MES	95	94	301	124	87	53	153	36	46	47	74	231	1,341
---------------	----	----	-----	-----	----	----	-----	----	----	----	----	-----	-------

NOTA: La información presentada es únicamente de carácter informativo, obtenida de los informes de actividades mensuales remitidos por el titular del juzgado.

DISTRIBUCIÓN DE EGRESOS EN EL PERIODO

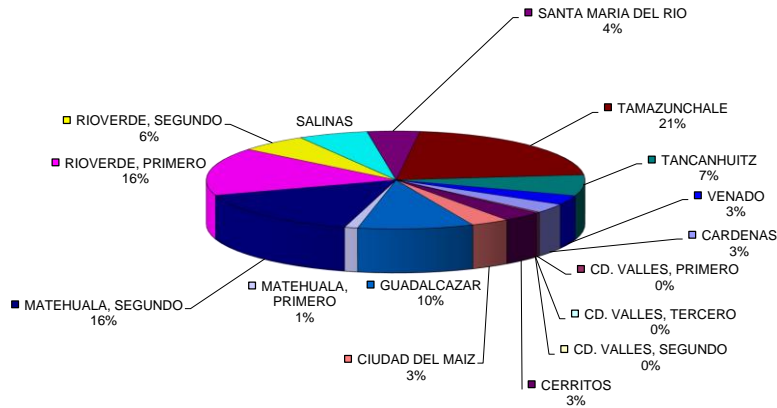

PODER JUDICIAL DEL ESTADO DE SAN LUIS POTOSÍ  
CONSEJO DE LA JUDICATURA  
UNIDAD DE ESTADÍSTICA, EVALUACIÓN Y SEGUIMIENTO  
JUZGADOS MIXTOS DE PRIMERA INSTANCIA EN EL ESTADO

CONCENTRADO DE SENTENCIAS DEFINITIVAS EN MATERIA PENAL

PERIODO JUDICIAL 2017

JUZGADO	DIC-16	ENE	FEB	MAR	ABR	MAY	JUN	JUL	AGO	SEP	OCT	NOV	PROMEDIO	TOTAL
CARDENAS	3	4	4	2	1	0	3	2	3	1	5	3	3	31
CD. VALLES, PRIMERO	0	0	0	0	0	0	0	0	1	1	0	0		2
CD. VALLES, SEGUNDO	0	0	0	0	0	0	0	0	0	0	0	0		
CD. VALLES, TERCERO	0	0	0	0	0	0	0	0	0	0	0	0		
CERRITOS	1	1	0	2	0	2	1	0	0	1	3	0	1	11
CIUDAD DEL MAIZ	2	0	3	0	0	0	0	0	0	0	2	0	1	7
GUADALCAZAR	4	1	3	2	2	3	7	0	3	4	3	1	3	33
MATEHUALA, PRIMERO	0	0	2	0	1	3	0	1	1	1	0	1	1	10
MATEHUALA, SEGUNDO	0	0	1	0	1	0	0	1	0	0	0	1		4
RIOVERDE, PRIMERO	3	3	1	0	2	0	1	1	0	0	1	1	1	13
RIOVERDE, SEGUNDO	4	1	0	0	2	0	1	1	0	0	2	1	1	12
SALINAS	0	1	0	0	2	1	0	1	0	0	0	0		5
SANTA MARIA DEL RIO	0	1	2	4	1	3	1	3	2	4	3	1	2	25
TAMAZUNCHALE	7	6	6	7	2	2	3	0	3	0	13	3	4	52
TANCANHUITZ	8	2	1	7	7	3	5	1	1	1	1	1	3	38
VENADO	1	1	3	2	0	2	2	1	1	0	0	0	1	13

PROMEDIO MENSUAL GENERAL	DIC-16	ENE	FEB	MAR	ABR	MAY	JUN	JUL	AGO	SEP	OCT	NOV
	2	1	2	2	1	1	2	1	1	1	2	1

TOTAL POR MES	DIC-16	ENE	FEB	MAR	ABR	MAY	JUN	JUL	AGO	SEP	OCT	NOV	TOTAL
	33	21	26	26	21	19	24	12	15	13	33	13	256

NOTA: La información presentada es únicamente de carácter informativo, obtenida de los informes de actividades mensuales remitidos por el titular del juzgado.

SENTENCIAS DICTADAS EN EL PERIODO

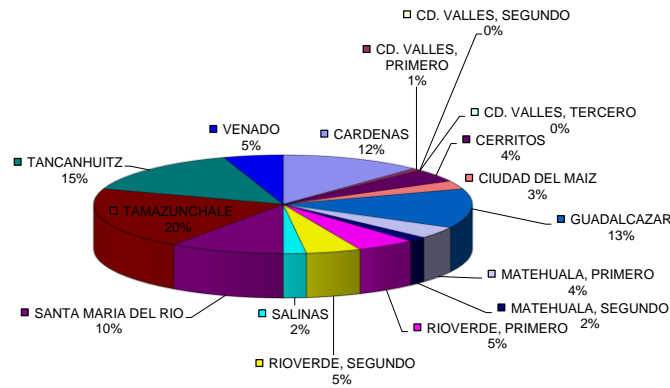

PODER JUDICIAL DEL ESTADO DE SAN LUIS POTOSÍ  
CONSEJO DE LA JUDICATURA  
UNIDAD DE ESTADÍSTICA, EVALUACIÓN Y SEGUIMIENTO  
JUZGADOS MIXTOS DE PRIMERA INSTANCIA EN EL ESTADO

CONCENTRADO DE ACUERDOS DICTADOS EN MATERIA PENAL

PERIODO JUDICIAL 2017

JUZGADO	DIC-16	ENE	FEB	MAR	ABR	MAY	JUN	JUL	AGO	SEP	OCT	NOV	PROMEDIO	TOTAL
CARDENAS	60	55	45	69	58	61	53	53	57	46	46	39	54	642
CD. VALLES, PRIMERO	55	33	66	41	42	44	35	36	44	32	33	19	40	480
CD. VALLES, SEGUNDO	0	16	62	22	0	0	0	0	0	0	0	0	8	100
CD. VALLES, TERCERO	0	0	0	0	0	0	0	0	0	0	0	0		
CERRITOS	110	119	109	150	108	125	125	85	62	66	76	51	99	1,186
CIUDAD DEL MAIZ	102	120	104	158	99	117	85	83	49	97	91	64	97	1,169
GUADALCAZAR	148	142	145	172	167	191	203	178	161	150	172	152	165	1,981
MATEHUALA, PRIMERO	98	104	127	118	90	106	128	91	88	55	120	69	100	1,194
MATEHUALA, SEGUNDO	40	37	42	58	42	80	43	50	40	14	40	29	43	515
RIOVERDE, PRIMERO	166	159	134	250	244	220	218	78	109	101	100	72	154	1,851
RIOVERDE, SEGUNDO	178	161	131	131	92	185	118	90	86	120	157	86	128	1,535
SALINAS	88	66	94	82	57	88	88	90	51	80	66	58	76	908
SANTA MARIA DEL RIO	197	214	143	252	191	217	208	200	160	210	194	164	196	2,350
TAMAZUNCHALE	286	209	260	317	250	211	217	125	129	230	168	165	214	2,567
TANCANHUITZ	365	279	267	300	297	320	340	327	246	280	236	154	284	3,411
VENADO	93	69	79	119	80	97	79	75	50	53	94	53	78	941

PROMEDIO MENSUAL GENERAL	DIC-16	ENE	FEB	MAR	ABR	MAY	JUN	JUL	AGO	SEP	OCT	NOV
	124	111	113	140	114	129	121	98	83	96	100	73

TOTAL POR MES	DIC-16	ENE	FEB	MAR	ABR	MAY	JUN	JUL	AGO	SEP	OCT	NOV
	1,986	1,783	1,808	2,239	1,817	2,062	1,940	1,561	1,332	1,534	1,593	1,175

20,830

NOTA: La información presentada es únicamente de carácter informativo, obtenida de los informes de actividades mensuales remitidos por el titular del juzgado.

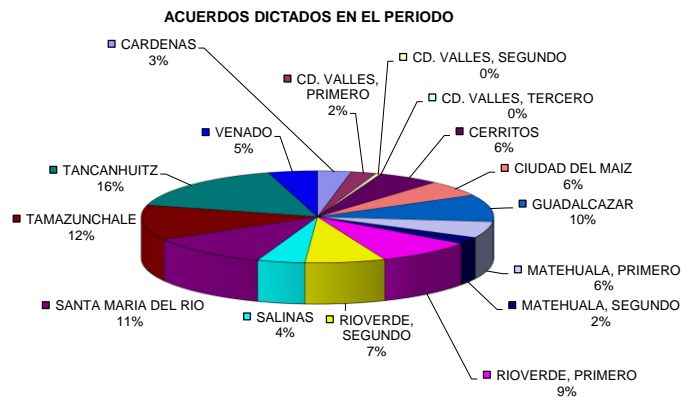

PODER JUDICIAL DEL ESTADO DE SAN LUIS POTOSÍ  
CONSEJO DE LA JUDICATURA  
UNIDAD DE ESTADÍSTICA, EVALUACIÓN Y SEGUIMIENTO  
JUZGADOS MIXTOS DE PRIMERA INSTANCIA EN EL ESTADO

CONCENTRADO DE AVERIGUACIONES JUDICIALES

PERIODO JUDICIAL 2017

	DIC-16	ENE	FEB	MAR	ABR	MAY	JUN	JUL	AGO	SEP	OCT	NOV	PROMEDIO	TOTAL
<b>LIBRADAS</b>														
ÓRDENES DE APREHENSIÓN	10	11	9	16	9	9	8	5	5	4	6	5	8	97
ÓRDENES DE COMPARECENCIA	2	1	2	0	2	2	1	0	0	0	0	0	1	10
ÓRDENES DE PRESENTACIÓN	0	0	0	0	1	2	3	2	1	2	1	0	1	12
<b>TOTAL</b>	<b>12</b>	<b>12</b>	<b>11</b>	<b>16</b>	<b>12</b>	<b>13</b>	<b>12</b>	<b>7</b>	<b>6</b>	<b>6</b>	<b>7</b>	<b>5</b>	<b>10</b>	<b>119</b>
<b>NEGADAS</b>														
ÓRDENES DE APREHENSIÓN	13	9	8	13	12	9	7	6	5	11	4	13	9	110
ÓRDENES DE COMPARECENCIA	2	0	0	0	1	0	0	0	0	0	1	0	0	4
ÓRDENES DE PRESENTACIÓN	0	0	0	0	0	0	0	1	0	0	0	0	0	1
<b>TOTAL</b>	<b>15</b>	<b>9</b>	<b>8</b>	<b>13</b>	<b>13</b>	<b>9</b>	<b>7</b>	<b>7</b>	<b>5</b>	<b>11</b>	<b>5</b>	<b>13</b>	<b>10</b>	<b>115</b>
<b>TOTAL</b>	<b>27</b>	<b>21</b>	<b>19</b>	<b>29</b>	<b>25</b>	<b>22</b>	<b>19</b>	<b>14</b>	<b>11</b>	<b>17</b>	<b>12</b>	<b>18</b>		<b>234</b>

NOTA: La información presentada es únicamente de carácter informativo, obtenida de los informes de actividades mensuales remitidos por el titular del juzgado.

