

PODER JUDICIAL DEL ESTADO DE SAN LUIS POTOSÍ
CONSEJO DE LA JUDICATURA
UNIDAD DE ESTADÍSTICA, EVALUACIÓN Y SEGUIMIENTO
CONCENTRADO GENERAL DE ASUNTOS

JUZGADOS MIXTOS DE PRIMERA INSTANCIA EN EL ESTADO

MATERIA PENAL

PERIODO JUDICIAL 2016

	DIC-15	ENE	FEB	MAR	ABR	MAY	JUN	JUL	AGO	SEP	OCT	NOV	PROMEDIO	TOTAL
EXPEDIENTES														
INGRESO *	79	63	77	78	72	70	69	37	34	43	39	31	58	692
EGRESO	78	112	237	338	312	144	178	83	478	105	325	222	218	2,612
EN TRAMITE	6,061	5,838	5,702	5,457	5,243	5,185	5,087	5,052	4,614	4,567	4,361	4,124	5,108	
RESOLUCIONES														
AVERIGUACIONES JUDICIALES RESUELTAS	50	36	33	52	50	47	59	38	18	23	44	23	39	473
TÉRMINOS CONSTITUCIONALES DICTADOS	59	66	57	43	42	53	45	37	23	12	14	25	40	476
SENTENCIAS DEFINITIVAS DICTADAS	36	45	63	46	51	54	35	25	29	28	52	32	41	496
PROMOCIONES														
PROMOCIONES ACORDADAS	2,446	2,097	2,373	2,078	2,619	2,597	2,484	2,236	1,968	2,203	2,044	1,532	2,223	26,677
ACUERDOS DICTADOS DE OFICIO	286	406	301	608	584	427	494	333	351	451	627	409	440	5,277
ACUERDOS DICTADOS	2,732	2,503	2,674	2,686	3,203	3,024	2,978	2,569	2,319	2,654	2,671	1,941	2,663	31,954
EXHORTOS														
DILIGENCIADOS	123	59	86	81	126	108	158	163	111	197	113	107	119	1,432
DEVUELTOS SIN DILIGENCIAR	19	18	20	16	38	28	38	30	14	42	20	19	25	302
REQUISITORIAS														
DILIGENCIADOS	47	45	39	32	52	45	40	38	31	28	35	34	39	466
DEVUELTOS SIN DILIGENCIAR	10	6	5	3	13	9	11	8	11	12	4	12	9	104
ARRAIGOS Y CATEOS														
ARRAIGOS RESUELTOS	0	0	0	0	0	0	0	0	0	0	0	0	0	0
CATEOS RESUELTOS	0	0	0	0	0	0	0	0	0	1	2	0	0	3

* NÚMERO DE CONSIGNACIONES RECIBIDAS CON DETENIDO Y SIN DETENIDO

PERSONAS DETENIDAS PROCESADAS: 329

NOTA: La información presentada es únicamente de carácter informativo, obtenida de los informes de actividades mensuales remitidos por el titular del juzgado.

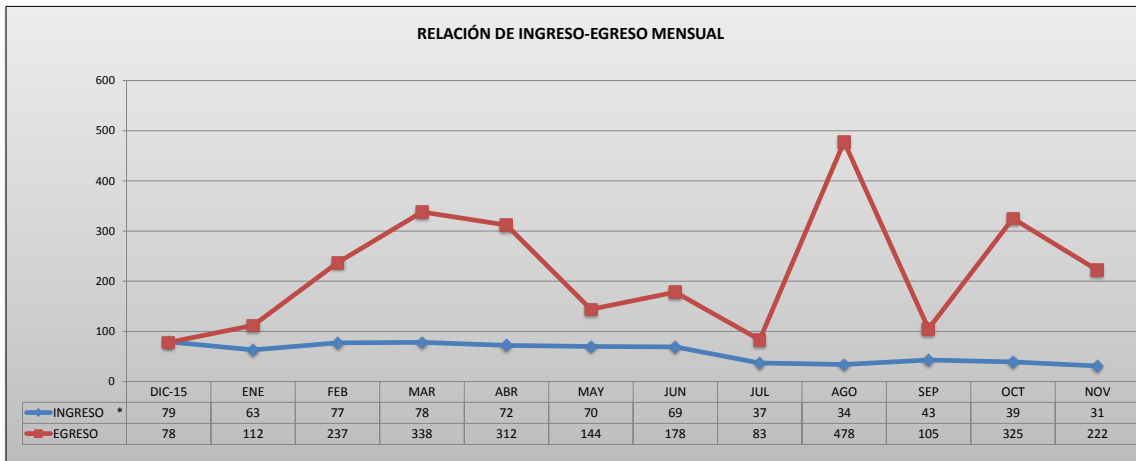

PODER JUDICIAL DEL ESTADO DE SAN LUIS POTOSÍ
CONSEJO DE LA JUDICATURA
UNIDAD DE ESTADÍSTICA, EVALUACIÓN Y SEGUIMIENTO
JUZGADOS MIXTOS DE PRIMERA INSTANCIA EN EL ESTADO

CONCENTRADO DE *INGRESOS EN MATERIA PENAL

PERIODO JUDICIAL 2016

JUZGADO	DIC-15	ENE	FEB	MAR	ABR	MAY	JUN	JUL	AGO	SEP	OCT	NOV	PROMEDIO	TOTAL
CARDENAS	13	7	8	15	11	5	11	5	5	6	7	4	8	97
CD. VALLES, PRIMERO	0	0	0	0	0	0	0	0	0	0	0	0		
CD. VALLES, SEGUNDO	0	0	0	0	0	0	0	0	0	0	0	0		
CD. VALLES, TERCERO	0	0	0	0	0	0	0	0	0	0	0	0		
CERRITOS	7	4	15	2	5	6	7	5	1	0	3	0	5	55
CIUDAD DEL MAIZ	9	6	6	7	4	5	0	0	0	3	1	1	4	42
GUADALCAZAR	3	5	4	3	6	6	6	1	1	5	4	2	4	46
MATEHUALA, PRIMERO	2	1	0	2	2	2	0	0	1	0	0	1	1	11
MATEHUALA, SEGUNDO	5	3	1	2	1	2	3	0	3	0	0	0	2	20
RIOVERDE, PRIMERO	6	0	4	2	5	1	0	0	0	0	0	0	2	18
RIOVERDE, SEGUNDO	1	2	5	2	2	5	0	0	2	1	0	0	2	20
SALINAS	6	4	7	3	7	5	4	7	5	4	6	3	5	61
SANTA MARIA DEL RIO	12	10	9	11	8	11	13	8	6	3	5	3	8	99
TAMAZUNCHALE	0	1	3	10	5	7	8	2	3	10	0	2	4	51
TANCANHUITZ	11	17	9	15	9	11	15	8	6	9	10	12	11	132
VENADO	4	3	6	4	7	4	2	1	1	2	3	3	3	40

PROMEDIO MENSUAL GENERAL	5	4	5	5	5	4	4	4	2	2	3	2	2
--------------------------	---	---	---	---	---	---	---	---	---	---	---	---	---

TOTAL POR MES	79	63	77	78	72	70	69	37	34	43	39	31	692
---------------	----	----	----	----	----	----	----	----	----	----	----	----	-----

* NÚMERO DE CONSIGNACIONES RECIBIDAS CON DETENIDO Y SIN DETENIDO

NOTA: La información presentada es únicamente de carácter informativo, obtenida de los informes de actividades mensuales remitidos por el titular del juzgado.

DISTRIBUCIÓN DE INGRESOS EN EL PERIODO

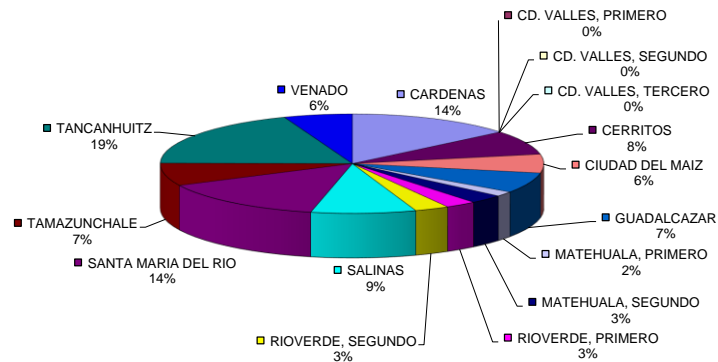

PODER JUDICIAL DEL ESTADO DE SAN LUIS POTOSÍ
CONSEJO DE LA JUDICATURA
UNIDAD DE ESTADÍSTICA, EVALUACIÓN Y SEGUIMIENTO
JUZGADOS MIXTOS DE PRIMERA INSTANCIA EN EL ESTADO

CONCENTRADO DE EGRESOS EN MATERIA PENAL

PERIODO JUDICIAL 2016

JUZGADO	DIC-15	ENE	FEB	MAR	ABR	MAY	JUN	JUL	AGO	SEP	OCT	NOV	PROMEDIO	TOTAL
CARDENAS	9	4	10	4	7	6	5	4	1	5	4	2	5	61
CD. VALLES, PRIMERO	23	4	4	1	3	1	1	0	1	1	113	3	13	155
CD. VALLES, SEGUNDO	0	1	2	165	0	4	0	1	0	0	0	99	23	272
CD. VALLES, TERCERO	0	0	0	0	0	0	0	0	0	0	0	0		
CERRITOS	3	6	7	16	5	5	0	1	3	4	6	7	5	63
CIUDAD DEL MAIZ	0	0	2	5	6	5	1	4	422	1	11	4	38	461
GUADALCAZAR	3	12	10	4	9	7	73	3	4	3	6	1	11	135
MATEHUALA, PRIMERO	5	4	3	5	11	7	3	3	10	3	3	1	5	58
MATEHUALA, SEGUNDO	0	0	0	4	1	2	0	1	0	3	3	4	2	18
RIOVERDE, PRIMERO	6	4	14	8	13	22	37	9	0	3	2	2	10	120
RIOVERDE, SEGUNDO	5	4	11	14	8	4	3	3	2	6	13	6	7	79
SALINAS	0	0	37	0	0	0	0	1	0	0	0	0	3	38
SANTA MARIA DEL RIO	7	1	5	5	5	2	4	3	1	2	7	4	4	46
TAMAZUNCHALE	3	50	75	95	223	55	31	44	15	64	127	59	70	841
TANCANHUITZ	9	16	54	6	12	20	10	2	17	4	20	15	15	185
VENADO	5	6	3	6	9	4	10	4	2	6	10	15	7	80

PROMEDIO MENSUAL GENERAL	5	7	15	21	20	9	11	5	30	7	20	14
--------------------------	---	---	----	----	----	---	----	---	----	---	----	----

TOTAL POR MES	78	112	237	338	312	144	178	83	478	105	325	222	2,612
---------------	----	-----	-----	-----	-----	-----	-----	----	-----	-----	-----	-----	-------

NOTA: La información presentada es únicamente de carácter informativo, obtenida de los informes de actividades mensuales remitidos por el titular del juzgado.

DISTRIBUCIÓN DE EGRESOS EN EL PERIODO

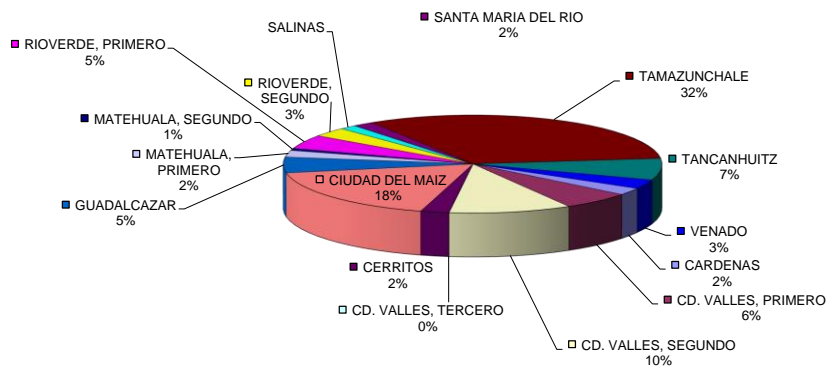

PODER JUDICIAL DEL ESTADO DE SAN LUIS POTOSÍ
CONSEJO DE LA JUDICATURA
UNIDAD DE ESTADÍSTICA, EVALUACIÓN Y SEGUIMIENTO
JUZGADOS MIXTOS DE PRIMERA INSTANCIA EN EL ESTADO

CONCENTRADO DE SENTENCIAS DEFINITIVAS EN MATERIA PENAL

PERIODO JUDICIAL 2016

JUZGADO	DIC-15	ENE	FEB	MAR	ABR	MAY	JUN	JUL	AGO	SEP	OCT	NOV	PROMEDIO	TOTAL
CARDENAS	4	2	8	3	4	4	5	4	1	2	2	2	3	41
CD. VALLES, PRIMERO	1	0	3	1	0	1	1	0	1	1	0	3	1	12
CD. VALLES, SEGUNDO	0	1	2	2	0	4	0	1	0	0	0	0	1	10
CD. VALLES, TERCERO	0	0	0	0	0	0	0	0	0	0	0	0	0	0
CERRITOS	1	5	3	1	2	1	0	1	2	2	2	2	2	22
CIUDAD DEL MAIZ	0	0	4	0	4	5	1	0	1	0	1	0	1	16
GUADALCAZAR	1	0	5	3	1	3	6	1	2	1	5	0	2	28
MATEHUALA, PRIMERO	4	1	2	4	1	0	2	3	4	2	2	1	2	26
MATEHUALA, SEGUNDO	0	0	0	4	1	0	0	1	0	1	2	0	1	9
RIOVERDE, PRIMERO	1	1	1	1	1	1	1	1	0	2	1	1	1	12
RIOVERDE, SEGUNDO	5	5	4	8	6	1	3	2	2	2	5	1	4	44
SALINAS	1	1	3	3	5	6	2	4	0	2	1	4	3	32
SANTA MARIA DEL RIO	7	1	3	2	1	2	2	0	0	3	5	2	2	28
TAMAZUNCHALE	2	9	16	8	10	7	4	6	0	6	6	6	7	80
TANCANHUITZ	7	15	9	4	9	17	7	1	14	2	19	9	9	113
VENADO	2	4	0	2	6	2	1	0	2	2	1	1	2	23

PROMEDIO MENSUAL GENERAL	DIC-15	ENE	FEB	MAR	ABR	MAY	JUN	JUL	AGO	SEP	OCT	NOV
	2	3	4	3	3	3	2	2	2	2	3	2

TOTAL POR MES	DIC-15	ENE	FEB	MAR	ABR	MAY	JUN	JUL	AGO	SEP	OCT	NOV
	36	45	63	46	51	54	35	25	29	28	52	32

496

NOTA: La información presentada es únicamente de carácter informativo, obtenida de los informes de actividades mensuales remitidos por el titular del juzgado.

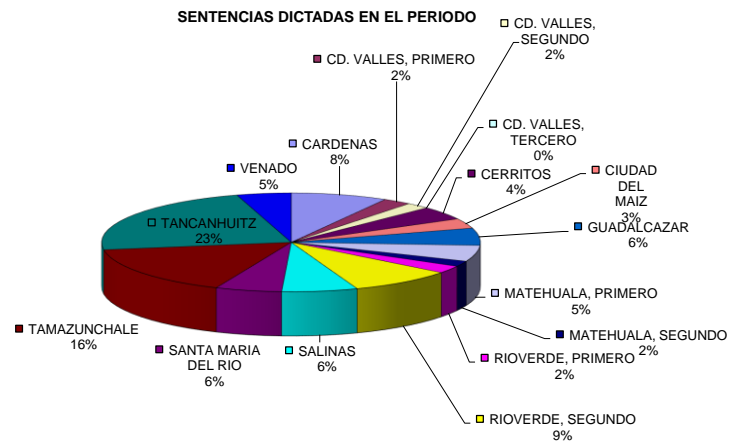

PODER JUDICIAL DEL ESTADO DE SAN LUIS POTOSÍ
CONSEJO DE LA JUDICATURA
UNIDAD DE ESTADÍSTICA, EVALUACIÓN Y SEGUIMIENTO
JUZGADOS MIXTOS DE PRIMERA INSTANCIA EN EL ESTADO

CONCENTRADO DE ACUERDOS DICTADOS EN MATERIA PENAL

PERIODO JUDICIAL 2016

JUZGADO	DIC-15	ENE	FEB	MAR	ABR	MAY	JUN	JUL	AGO	SEP	OCT	NOV	PROMEDIO	TOTAL
CARDENAS	83	80	87	70	110	95	70	72	70	52	67	64	77	920
CD. VALLES, PRIMERO	186	176	188	120	164	141	146	107	79	128	209	57	142	1,701
CD. VALLES, SEGUNDO	111	155	154	220	240	180	203	124	80	132	154	55	151	1,808
CD. VALLES, TERCERO	0	0	0	0	0	0	0	0	0	0	0	0		
CERRITOS	158	158	141	195	173	201	176	223	198	183	185	136	177	2,127
CIUDAD DEL MAIZ	108	101	130	150	150	175	155	160	115	112	144	97	133	1,597
GUADALCAZAR	156	126	119	144	173	264	188	134	141	229	135	121	161	1,930
MATEHUALA, PRIMERO	155	126	103	164	222	186	181	116	184	134	128	117	151	1,816
MATEHUALA, SEGUNDO	100	80	73	70	82	67	93	70	73	80	60	47	75	895
RIOVERDE, PRIMERO	149	215	168	161	232	202	236	230	153	163	139	78	177	2,126
RIOVERDE, SEGUNDO	243	239	240	234	360	275	273	248	202	211	190	186	242	2,901
SALINAS	138	107	144	106	134	159	165	134	99	152	148	65	129	1,551
SANTA MARIA DEL RIO	204	295	263	291	312	287	329	230	285	295	343	259	283	3,393
TAMAZUNCHALE	306	160	272	256	302	232	327	278	232	280	287	259	266	3,191
TANCANHUITZ	458	360	433	358	389	384	355	310	277	364	369	301	363	4,358
VENADO	177	125	159	147	160	176	81	133	131	139	113	99	137	1,640

PROMEDIO MENSUAL GENERAL	171	156	167	168	200	189	186	161	145	166	167	121
--------------------------	-----	-----	-----	-----	-----	-----	-----	-----	-----	-----	-----	-----

TOTAL POR MES	2,732	2,503	2,674	2,686	3,203	3,024	2,978	2,569	2,319	2,654	2,671	1,941
---------------	-------	-------	-------	-------	-------	-------	-------	-------	-------	-------	-------	-------

31,954

NOTA: La información presentada es únicamente de carácter informativo, obtenida de los informes de actividades mensuales remitidos por el titular del juzgado.

ACUERDOS DICTADOS EN EL PERIODO

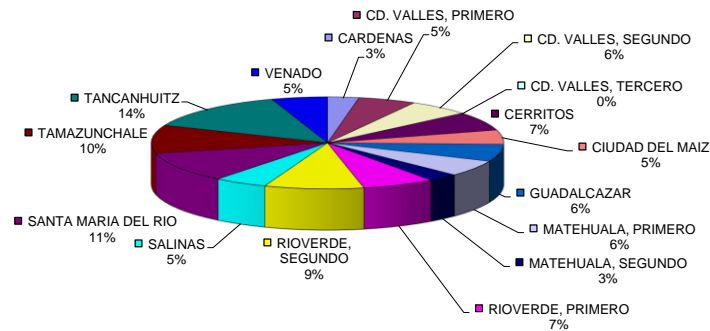

PODER JUDICIAL DEL ESTADO DE SAN LUIS POTOSÍ
CONSEJO DE LA JUDICATURA
UNIDAD DE ESTADÍSTICA, EVALUACIÓN Y SEGUIMIENTO
JUZGADOS MIXTOS DE PRIMERA INSTANCIA EN EL ESTADO

CONCENTRADO DE AVERIGUACIONES JUDICIALES

PERIODO JUDICIAL 2016

	DIC-15	ENE	FEB	MAR	ABR	MAY	JUN	JUL	AGO	SEP	OCT	NOV	PROMEDIO	TOTAL
LIBRADAS														
ÓRDENES DE APREHENSIÓN	32	19	19	26	37	26	30	14	8	13	16	18	22	258
ÓRDENES DE COMPARECENCIA	3	0	3	3	1	2	2	3	0	0	3	0	2	20
ÓRDENES DE PRESENTACIÓN	1	1	2	1	0	1	3	4	1	1	1	0	1	16
TOTAL	36	20	24	30	38	29	35	21	9	14	20	18	25	294
NEGADAS														
ÓRDENES DE APREHENSIÓN	24	23	16	20	18	28	31	15	7	10	25	12	19	229
ÓRDENES DE COMPARECENCIA	1	0	0	2	2	0	1	0	2	1	0	0	1	9
ÓRDENES DE PRESENTACIÓN	0	0	0	0	0	2	0	0	0	0	0	0	0	2
TOTAL	25	23	16	22	20	30	32	15	9	11	25	12	20	240
TOTAL	61	43	40	52	58	59	67	36	18	25	45	30		534

NOTA: La información presentada es únicamente de carácter informativo, obtenida de los informes de actividades mensuales remitidos por el titular del juzgado.

