

PODER JUDICIAL DEL ESTADO DE SAN LUIS POTOSÍ
CONSEJO DE LA JUDICATURA
UNIDAD DE ESTADÍSTICA, EVALUACIÓN Y SEGUIMIENTO
CONCENTRADO GENERAL DE ASUNTOS

JUZGADOS MIXTOS DE PRIMERA INSTANCIA EN EL ESTADO

MATERIA PENAL

PERIODO JUDICIAL 2015

	DIC-14	ENE	FEB	MAR	ABR	MAY	JUN	JUL	AGO	SEP	OCT	NOV	PROMEDIO	TOTAL
EXPEDIENTES														
INGRESO *	170	84	138	102	120	117	110	118	97	96	126	112	116	1,390
EGRESO	237	277	300	229	302	201	114	123	104	254	114	103	197	2,358
EN TRAMITE	7,124	5,889	5,745	5,951	5,838	5,765	5,779	5,791	5,809	6,003	6,026	6,051	5,981	
RESOLUCIONES														
AVERIGUACIONES JUDICIALES RESUELTAS	72	44	69	55	61	60	75	71	41	68	75	62	63	753
TÉRMINOS CONSTITUCIONALES DICTADOS	119	64	89	98	82	145	71	71	111	105	111	81	96	1,147
SENTENCIAS DEFINITIVAS DICTADAS	47	36	69	61	51	59	62	67	45	72	58	39	56	666
PROMOCIONES														
PROMOCIONES ACORDADAS	3,116	2,309	2,690	3,363	3,098	2,778	3,201	2,886	2,136	2,903	2,838	2,563	2,823	33,881
ACUERDOS DICTADOS DE OFICIO	605	635	816	759	822	771	815	606	616	504	511	511	664	7,971
ACUERDOS DICTADOS	3,721	2,944	3,506	4,122	3,920	3,549	4,016	3,492	2,752	3,407	3,349	3,074	3,488	41,852
EXHORTOS														
DILIGENCIADOS	140	90	102	111	87	134	136	133	95	88	122	73	109	1,311
DEVUELTOS SIN DILIGENCIAR	28	26	19	21	19	25	17	26	21	23	30	17	23	272
REQUISITORIAS														
DILIGENCIADOS	36	40	33	40	57	56	47	66	30	43	43	37	44	528
DEVUELTOS SIN DILIGENCIAR	6	9	9	8	7	15	9	10	8	2	13	5	8	101
ARRAIGOS Y CATEOS														
ARRAIGOS RESUELTOS	0	0	0	0	0	0	0	0	0	0	0	0	0	0
CATEOS RESUELTOS	0	0	0	0	0	0	0	0	0	0	0	0	0	0

* NÚMERO DE CONSIGNACIONES RECIBIDAS CON DETENIDO Y SIN DETENIDO

PERSONAS DETENIDAS PROCESADAS: 557

NOTA: La información presentada es únicamente de carácter informativo, obtenida de los informes de actividades mensuales remitidos por el titular del juzgado.

Apartir de enero los juzgados de Cd. Valles dejarán de ser Mixtos.

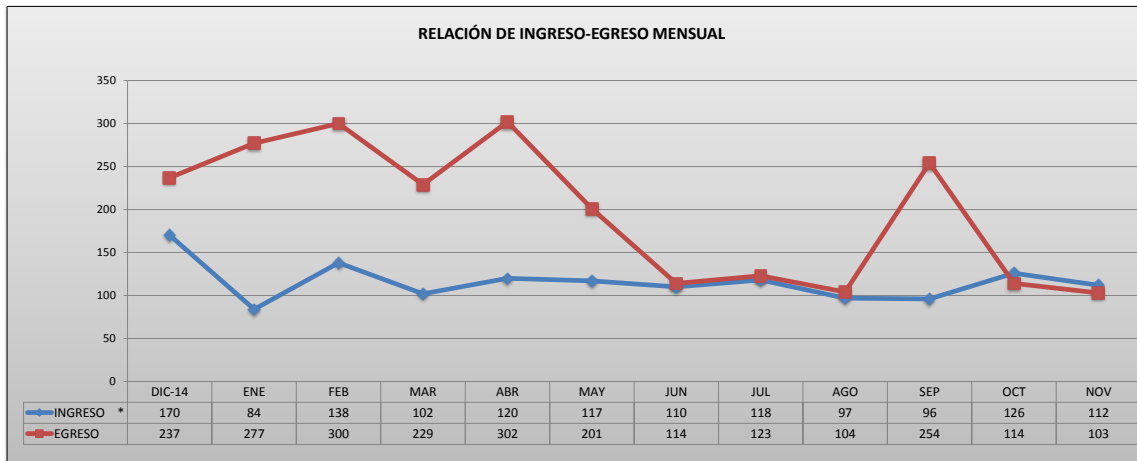

PODER JUDICIAL DEL ESTADO DE SAN LUIS POTOSÍ
CONSEJO DE LA JUDICATURA
UNIDAD DE ESTADÍSTICA, EVALUACIÓN Y SEGUIMIENTO
JUZGADOS MIXTOS DE PRIMERA INSTANCIA EN EL ESTADO

CONCENTRADO DE *INGRESOS EN MATERIA PENAL

PERIODO JUDICIAL 2015

JUZGADO	DIC-14	ENE	FEB	MAR	ABR	MAY	JUN	JUL	AGO	SEP	OCT	NOV	PROMEDIO	TOTAL
CARDENAS	7	5	17	8	4	5	8	10	6	2	12	9	8	93
CD. VALLES, PRIMERO	10	1	0	0	0	0	0	0	0	0	0	0	1	11
CD. VALLES, SEGUNDO	17	0	0	0	0	0	0	0	0	0	0	0	1	17
CD. VALLES, TERCERO	15	0	0	0	0	0	0	0	0	0	0	0	1	15
CERRITOS	4	7	3	2	5	6	5	2	1	7	11	14	6	67
CIUDAD DEL MAIZ	8	2	4	2	6	5	5	5	5	3	9	7	5	61
GUADALCAZAR	1	7	7	7	2	6	3	7	2	3	12	11	6	68
MATEHUALA, PRIMERO	5	2	8	5	5	6	5	3	0	7	5	5	5	56
MATEHUALA, SEGUNDO	11	6	5	7	1	3	3	6	3	12	4	2	5	63
RIOVERDE, PRIMERO	11	8	6	10	10	7	4	6	4	2	6	1	6	75
RIOVERDE, SEGUNDO	9	11	20	13	14	11	10	9	4	10	4	6	10	121
SALINAS	6	1	3	3	7	9	6	12	3	6	6	4	6	66
SANTA MARIA DEL RIO	13	5	17	4	13	14	5	3	9	5	8	9	9	105
TAMAZUNCHALE	28	10	24	13	17	14	15	20	12	12	21	10	16	196
TANCANHUITZ	22	19	22	27	30	29	35	30	44	22	25	29	28	334
VENADO	3	0	2	1	6	2	6	5	4	5	3	5	4	42

PROMEDIO MENSUAL GENERAL	11	5	9	6	8	7	7	7	7	6	6	8	7
--------------------------	----	---	---	---	---	---	---	---	---	---	---	---	---

TOTAL POR MES	170	84	138	102	120	117	110	118	97	96	126	112
---------------	-----	----	-----	-----	-----	-----	-----	-----	----	----	-----	-----

1,390

* NÚMERO DE CONSIGNACIONES RECIBIDAS CON DETENIDO Y SIN DETENIDO

NOTA: La información presentada es únicamente de carácter informativo, obtenida de los informes de actividades mensuales remitidos por el titular del juzgado.

Apartir de enero los juzgados de Cd. Valles dejarán de ser Mixtos.

DISTRIBUCIÓN DE INGRESOS EN EL PERIODO

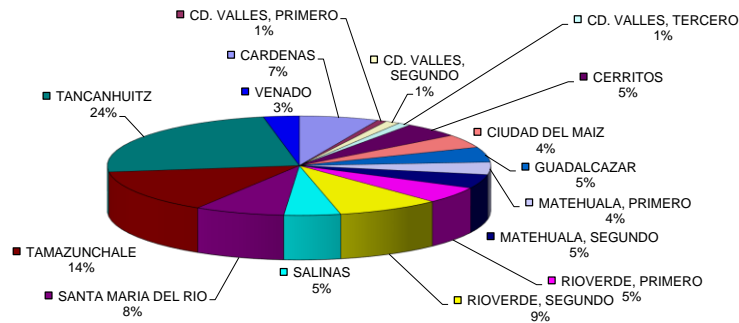

PODER JUDICIAL DEL ESTADO DE SAN LUIS POTOSÍ
CONSEJO DE LA JUDICATURA
UNIDAD DE ESTADÍSTICA, EVALUACIÓN Y SEGUIMIENTO
JUZGADOS MIXTOS DE PRIMERA INSTANCIA EN EL ESTADO

CONCENTRADO DE EGRESOS EN MATERIA PENAL

PERIODO JUDICIAL 2015

JUZGADO	DIC-14	ENE	FEB	MAR	ABR	MAY	JUN	JUL	AGO	SEP	OCT	NOV	PROMEDIO	TOTAL
CARDENAS	2	2	6	107	5	17	4	4	1	3	2	4	13	157
CD. VALLES, PRIMERO	9	141	198	35	85	68	22	20	11	10	6	5	51	610
CD. VALLES, SEGUNDO	4	7	5	6	8	6	4	14	2	2	3	2	5	63
CD. VALLES, TERCERO	4	0	0	0	0	0	0	0	0	0	0	0		4
CERRITOS	3	4	12	13	1	11	3	6	4	6	4	2	6	69
CIUDAD DEL MAIZ	2	0	0	1	0	22	0	4	2	3	2	0	3	36
GUADALCAZAR	3	43	8	3	6	4	12	6	6	8	3	20	10	122
MATEHUALA, PRIMERO	5	19	7	4	10	6	11	3	6	8	13	6	8	98
MATEHUALA, SEGUNDO	4	11	8	5	7	5	7	7	9	2	1	7	6	73
RIOVERDE, PRIMERO	7	11	6	9	19	9	8	3	0	2	3	3	7	80
RIOVERDE, SEGUNDO	162	17	16	11	25	6	7	20	16	19	5	5	26	309
SALINAS	0	0	0	1	3	18	1	2	2	120	0	0	12	147
SANTA MARIA DEL RIO	4	3	3	6	3	6	1	5	7	3	7	3	4	51
TAMAZUNCHALE	9	11	13	8	19	8	18	13	24	34	15	17	16	189
TANCANHUITZ	14	8	15	17	98	11	15	14	13	17	45	12	23	279
VENADO	5	0	3	3	13	4	1	2	1	17	5	17	6	71

PROMEDIO MENSUAL GENERAL	15	17	19	14	19	13	7	8	7	16	7	6
--------------------------	----	----	----	----	----	----	---	---	---	----	---	---

TOTAL POR MES	237	277	300	229	302	201	114	123	104	254	114	103
---------------	-----	-----	-----	-----	-----	-----	-----	-----	-----	-----	-----	-----

2,358

NOTA: La información presentada es únicamente de carácter informativo, obtenida de los informes de actividades mensuales remitidos por el titular del juzgado.

Apartir de enero los juzgados de Cd. Valles dejarán de ser Mixtos.

DISTRIBUCIÓN DE EGRESOS EN EL PERIODO

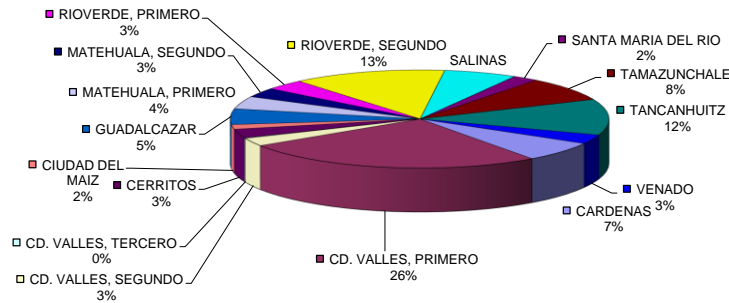

PODER JUDICIAL DEL ESTADO DE SAN LUIS POTOSÍ
CONSEJO DE LA JUDICATURA
UNIDAD DE ESTADÍSTICA, EVALUACIÓN Y SEGUIMIENTO
JUZGADOS MIXTOS DE PRIMERA INSTANCIA EN EL ESTADO

CONCENTRADO DE SENTENCIAS DEFINITIVAS EN MATERIA PENAL

PERIODO JUDICIAL 2015

JUZGADO	DIC-14	ENE	FEB	MAR	ABR	MAY	JUN	JUL	AGO	SEP	OCT	NOV	PROMEDIO	TOTAL
CARDENAS	2	1	6	7	5	7	4	4	0	2	2	2	4	42
CD. VALLES, PRIMERO	4	0	10	5	1	8	7	16	8	5	6	1	6	71
CD. VALLES, SEGUNDO	3	7	5	6	8	6	4	6	2	2	3	2	5	54
CD. VALLES, TERCERO	1	0	0	0	0	0	0	0	0	0	0	0		1
CERRITOS	3	4	7	12	1	9	2	4	4	6	1	2	5	55
CIUDAD DEL MAIZ	0	0	0	1	0	0	0	4	0	2	1	0	1	8
GUADALCAZAR	2	4	3	2	4	2	1	2	1	7	2	1	3	31
MATEHUALA, PRIMERO	5	1	6	2	5	4	4	3	5	5	6	4	4	50
MATEHUALA, SEGUNDO	2	3	2	3	2	2	6	5	5	0	0	1	3	31
RIOVERDE, PRIMERO	1	1	1	1	1	1	1	1	0	1	1	2	1	12
RIOVERDE, SEGUNDO	2	4	6	3	4	4	4	0	4	4	1	5	3	41
SALINAS	0	0	0	1	1	0	4	0	2	4	1	2	1	15
SANTA MARIA DEL RIO	3	2	0	5	3	5	1	5	5	0	6	1	3	36
TAMAZUNCHALE	4	5	8	4	9	3	11	7	7	13	8	3	7	82
TANCANHUITZ	10	4	12	7	4	8	12	9	2	14	15	7	9	104
VENADO	5	0	3	2	3	0	1	1	0	7	5	6	3	33

PROMEDIO MENSUAL GENERAL	3	2	4	4	3	4	4	4	3	5	4	2
--------------------------	---	---	---	---	---	---	---	---	---	---	---	---

TOTAL POR MES	47	36	69	61	51	59	62	67	45	72	58	39
---------------	----	----	----	----	----	----	----	----	----	----	----	----

666

NOTA: La información presentada es únicamente de carácter informativo, obtenida de los informes de actividades mensuales remitidos por el titular del juzgado.

Apartir de enero los juzgados de Cd. Valles dejarán de ser Mixtos.

SENTENCIAS DICTADAS EN EL PERIODO

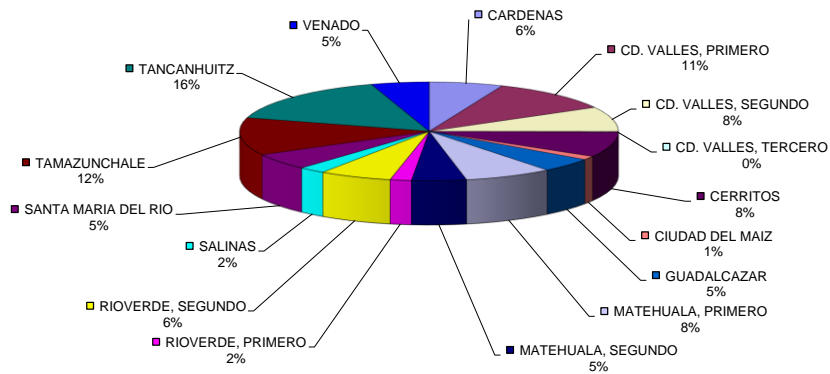

PODER JUDICIAL DEL ESTADO DE SAN LUIS POTOSÍ
CONSEJO DE LA JUDICATURA
UNIDAD DE ESTADÍSTICA, EVALUACIÓN Y SEGUIMIENTO
JUZGADOS MIXTOS DE PRIMERA INSTANCIA EN EL ESTADO

CONCENTRADO DE ACUERDOS DICTADOS EN MATERIA PENAL

PERIODO JUDICIAL 2015

JUZGADO	DIC-14	ENE	FEB	MAR	ABR	MAY	JUN	JUL	AGO	SEP	OCT	NOV	PROMEDIO	TOTAL
CARDENAS	95	85	96	117	81	81	104	120	100	100	100	86	97	1,165
CD. VALLES, PRIMERO	321	424	574	513	432	471	422	266	234	241	284	245	369	4,427
CD. VALLES, SEGUNDO	255	258	249	331	360	203	163	150	126	144	130	157	211	2,526
CD. VALLES, TERCERO	287	0	0	0	0	0	0	0	0	0	0	0	24	287
CERRITOS	171	149	181	238	220	175	255	201	111	201	238	236	198	2,376
CIUDAD DEL MAIZ	97	77	88	126	111	111	145	81	77	101	90	135	103	1,239
GUADALCAZAR	182	173	199	221	191	190	261	206	141	190	221	173	196	2,348
MATEHUALA, PRIMERO	342	201	239	334	259	223	309	231	195	239	239	184	250	2,995
MATEHUALA, SEGUNDO	163	144	216	193	159	142	181	182	138	181	209	121	169	2,029
RIOVERDE, PRIMERO	257	213	227	270	266	218	258	238	164	232	343	205	241	2,891
RIOVERDE, SEGUNDO	260	232	284	281	334	303	351	327	289	276	262	231	286	3,430
SALINAS	119	81	61	140	166	147	111	139	139	133	186	122	129	1,544
SANTA MARIA DEL RIO	253	219	320	330	386	316	233	254	202	282	207	230	269	3,232
TAMAZUNCHALE	253	200	250	297	273	268	282	277	174	318	42	271	242	2,905
TANCANHUITZ	545	378	402	631	555	580	770	629	513	605	599	482	557	6,689
VENADO	121	110	120	100	127	121	171	191	149	164	199	196	147	1,769

PROMEDIO MENSUAL GENERAL	233	184	219	258	245	222	251	218	172	213	209	192
--------------------------	-----	-----	-----	-----	-----	-----	-----	-----	-----	-----	-----	-----

TOTAL POR MES	3,721	2,944	3,506	4,122	3,920	3,549	4,016	3,492	2,752	3,407	3,349	3,074
---------------	-------	-------	-------	-------	-------	-------	-------	-------	-------	-------	-------	-------

41,852

NOTA: La información presentada es únicamente de carácter informativo, obtenida de los informes de actividades mensuales remitidos por el titular del juzgado.

Apartir de enero los juzgados de Cd. Valles dejarán de ser Mixtos.

ACUERDOS DICTADOS EN EL PERIODO

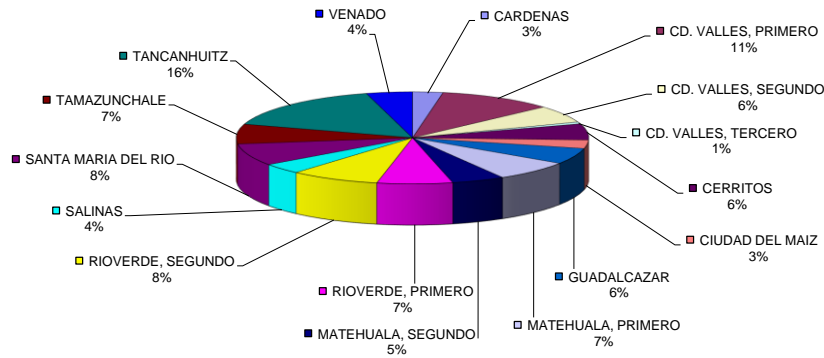

PODER JUDICIAL DEL ESTADO DE SAN LUIS POTOSÍ
CONSEJO DE LA JUDICATURA
UNIDAD DE ESTADÍSTICA, EVALUACIÓN Y SEGUIMIENTO
JUZGADOS MIXTOS DE PRIMERA INSTANCIA EN EL ESTADO

CONCENTRADO DE AVERIGUACIONES JUDICIALES

PERIODO JUDICIAL 2015

	DIC-14	ENE	FEB	MAR	ABR	MAY	JUN	JUL	AGO	SEP	OCT	NOV	PROMEDIO	TOTAL
LIBRADAS														
ÓRDENES DE APREHENSIÓN	37	24	46	27	47	36	38	39	20	29	31	30	34	404
ÓRDENES DE COMPARECENCIA	4	1	4	2	4	3	3	5	6	4	0	4	3	40
ÓRDENES DE PRESENTACIÓN	1	1	2	1	4	2	4	4	3	10	4	5	3	41
TOTAL	42	26	52	30	55	41	45	48	29	43	35	39	40	485
NEGADAS														
ÓRDENES DE APREHENSIÓN	41	25	41	38	22	33	42	34	18	25	44	28	33	391
ÓRDENES DE COMPARECENCIA	1	0	0	1	1	1	1	1	0	1	0	2	1	9
ÓRDENES DE PRESENTACIÓN	0	0	0	3	0	0	0	2	0	0	1	1	1	7
TOTAL	42	25	41	42	23	34	43	37	18	26	45	31	34	407
TOTAL	84	51	93	72	78	75	88	85	47	69	80	70	74	892

NOTA: La información presentada es únicamente de carácter informativo, obtenida de los informes de actividades mensuales remitidos por el titular del juzgado.

Apartir de enero los juzgados de Cd. Valles dejarán de ser Mixtos.

