

PODER JUDICIAL DEL ESTADO DE SAN LUIS POTOSÍ
CONSEJO DE LA JUDICATURA
UNIDAD DE ESTADÍSTICA, EVALUACIÓN Y SEGUIMIENTO
CONCENTRADO GENERAL DE ASUNTOS

JUZGADOS MIXTOS DE PRIMERA INSTANCIA EN EL ESTADO

MATERIA PENAL

PERIODO JUDICIAL 2014

	DIC-13	ENE	FEB	MAR	ABR	MAY	JUN	JUL	AGO	SEP	OCT	NOV	PROMEDIO MENSUAL	TOTAL EN EL PERIODO
EXPEDIENTES														
INGRESO *	129	136	144	180	162	176	179	173	154	196	208	174	168	2,011
EGRESO	320	113	135	307	137	206	158	109	109	156	312	129	183	2,191
EN TRAMITE	6,821	6,879	6,925	6,836	6,901	6,904	6,962	7,056	7,118	7,184	7,101	7,165	6,988	
RESOLUCIONES														
AVERIGUACIONES JUDICIALES RESUELTAS	60	73	66	65	75	78	73	75	62	81	89	72	72	869
TÉRMINOS CONSTITUCIONALES DICTADOS	88	90	105	137	137	113	136	108	100	134	131	102	115	1,381
SENTENCIAS DEFINITIVAS DICTADAS	50	74	73	62	66	58	75	73	68	74	66	47	66	786
PROMOCIONES														
PROMOCIONES ACORDADAS	2,601	2,875	3,076	3,592	3,301	3,520	3,529	3,349	2,886	2,994	3,773	3,149	3,220	38,645
ACUERDOS DICTADOS DE OFICIO	535	664	613	603	906	947	789	694	758	809	882	575	731	8,775
ACUERDOS DICTADOS	3,136	3,539	3,689	4,195	4,207	4,467	4,318	4,043	3,644	3,803	4,655	3,724	3,952	47,420
EXHORTOS														
DILIGENCIADOS	110	111	120	180	143	136	197	132	96	129	144	151	137	1,649
DEVUELTOS SIN DILIGENCIAR	18	25	15	37	30	40	46	32	20	26	20	30	28	339
REQUISITORIAS														
DILIGENCIADOS	33	35	25	53	35	37	56	49	26	50	57	48	42	504
DEVUELTOS SIN DILIGENCIAR	4	7	2	12	7	11	8	4	4	7	5	8	7	79
ARRAIGOS Y CATEOS														
ARRAIGOS RESUELTOS	0	0	0	0	0	0	0	0	0	0	0	0	0	0
CATEOS RESUELTOS	0	0	0	0	0	0	0	0	0	0	0	1	0	1

* NÚMERO DE CONSIGNACIONES RECIBIDAS CON DETENIDO Y SIN DETENIDO

PERSONAS DETENIDAS PROCESADAS: 793

NOTA: La información presentada es únicamente de carácter informativo, obtenida de los informes de actividades mensuales remitidos por el titular del juzgado.

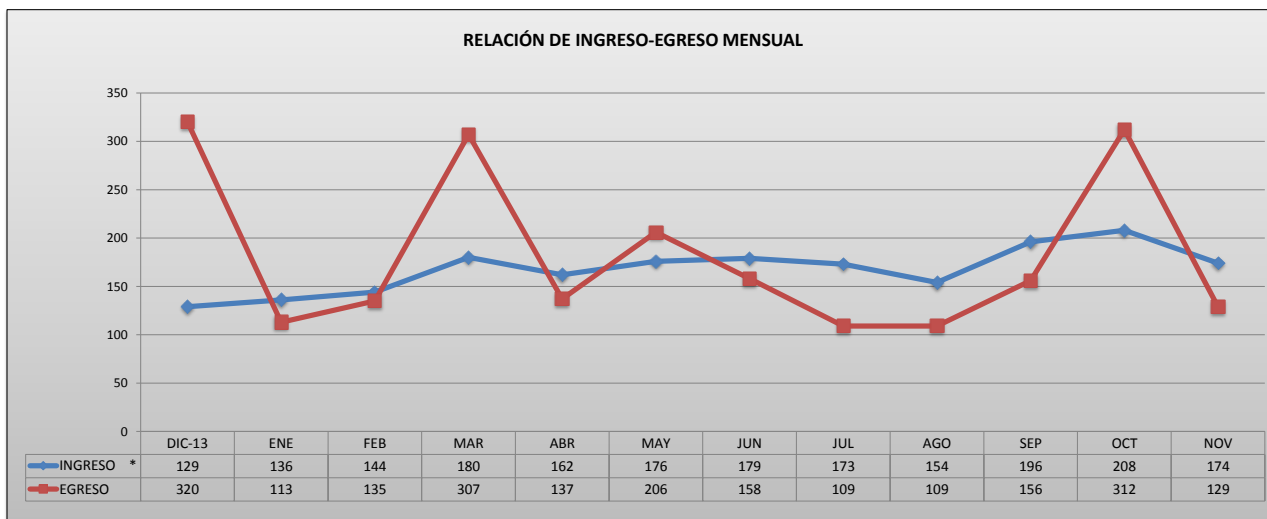

PODER JUDICIAL DEL ESTADO DE SAN LUIS POTOSÍ
CONSEJO DE LA JUDICATURA
UNIDAD DE ESTADÍSTICA, EVALUACIÓN Y SEGUIMIENTO
JUZGADOS MIXTOS DE PRIMERA INSTANCIA EN EL ESTADO

CONCENTRADO DE *INGRESOS EN MATERIA PENAL

PERIODO JUDICIAL 2014

JUZGADO	DIC-13	ENE	FEB	MAR	ABR	MAY	JUN	JUL	AGO	SEP	OCT	NOV	PROMEDIO MENSUAL	TOTAL EN EL PERIODO
CARDENAS	9	7	1	6	4	9	6	2	9	10	11	6	7	80
CD. VALLES, PRIMERO	8	10	9	16	13	11	13	14	11	13	19	17	13	154
CD. VALLES, SEGUNDO	11	7	16	19	13	19	10	26	8	19	19	14	15	181
CD. VALLES, TERCERO	5	8	3	21	12	15	18	25	20	21	12	11	14	171
CERRITOS	7	7	12	9	9	9	6	3	4	14	4	8	8	92
CIUDAD DEL MAIZ	2	4	3	9	11	9	4	6	9	9	8	3	6	77
GUADALCAZAR	3	7	3	4	3	0	6	6	6	2	8	8	5	56
MATEHUALA, PRIMERO	6	10	8	8	9	15	14	16	10	14	7	5	10	122
MATEHUALA, SEGUNDO	2	7	9	5	12	14	14	9	3	7	8	12	9	102
RIOVERDE, PRIMERO	9	14	10	15	10	13	14	7	11	8	16	18	12	145
RIOVERDE, SEGUNDO	8	3	15	15	7	12	10	4	12	18	22	18	12	144
SALINAS	4	6	1	5	2	4	2	2	8	7	3	2	4	46
SANTA MARIA DEL RIO	11	6	6	4	11	6	13	8	10	5	9	3	8	92
TAMAZUNCHALE	36	18	15	18	17	16	11	22	6	15	27	20	18	221
TANCANHUITZ	7	16	28	20	25	21	34	19	24	27	31	25	23	277
VENADO	1	6	5	6	4	3	4	4	3	7	4	4	4	51

PROMEDIO MENSUAL GENERAL	DIC-13	ENE	FEB	MAR	ABR	MAY	JUN	JUL	AGO	SEP	OCT	NOV
	8	9	9	11	10	11	11	11	10	12	13	11

TOTAL POR MES	DIC-13	ENE	FEB	MAR	ABR	MAY	JUN	JUL	AGO	SEP	OCT	NOV
	129	136	144	180	162	176	179	173	154	196	208	174

2,011

* NÚMERO DE CONSIGNACIONES RECIBIDAS CON DETENIDO Y SIN DETENIDO

NOTA: La información presentada es únicamente de carácter informativo, obtenida de los informes de actividades mensuales remitidos por el titular del juzgado.

DISTRIBUCIÓN DE INGRESOS EN EL PERIODO

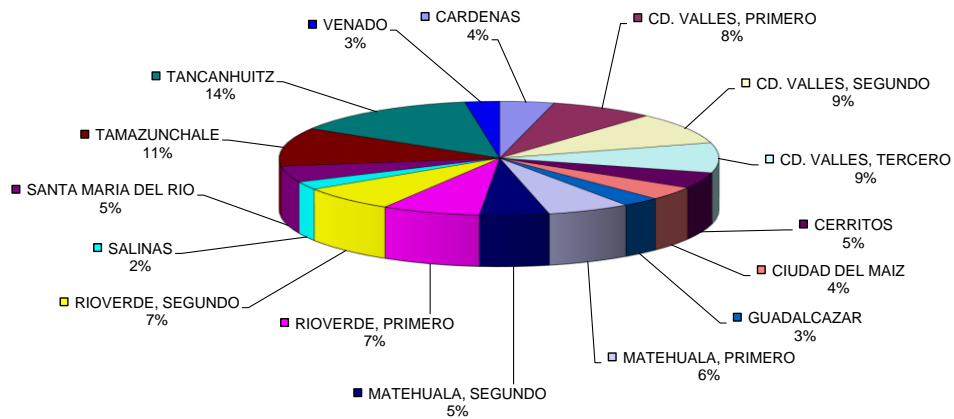

PODER JUDICIAL DEL ESTADO DE SAN LUIS POTOSÍ
CONSEJO DE LA JUDICATURA
UNIDAD DE ESTADÍSTICA, EVALUACIÓN Y SEGUIMIENTO
JUZGADOS MIXTOS DE PRIMERA INSTANCIA EN EL ESTADO

CONCENTRADO DE EGRESOS EN MATERIA PENAL

PERIODO JUDICIAL 2014

JUZGADO	DIC-13	ENE	FEB	MAR	ABR	MAY	JUN	JUL	AGO	SEP	OCT	NOV	PROMEDIO MENSUAL	TOTAL EN EL PERIODO
CARDENAS	4	5	2	2	4	1	3	5	4	2	2	6	3	40
CD. VALLES, PRIMERO	0	1	8	6	9	11	9	5	6	8	5	14	7	82
CD. VALLES, SEGUNDO	60	13	2	9	0	95	4	0	11	0	7	7	17	208
CD. VALLES, TERCERO	3	6	15	4	2	8	2	6	9	10	15	4	7	84
CERRITOS	8	4	5	4	6	1	7	4	7	3	3	7	5	59
CIUDAD DEL MAIZ	2	2	0	0	15	0	1	2	0	5	0	1	2	28
GUADALCAZAR	12	9	4	49	10	12	38	15	13	48	15	23	21	248
MATEHUALA, PRIMERO	25	9	4	22	5	12	10	6	7	8	10	2	10	120
MATEHUALA, SEGUNDO	4	5	7	0	10	13	9	7	7	4	2	7	6	75
RIOVERDE, PRIMERO	6	4	5	8	3	6	7	11	2	3	7	4	6	66
RIOVERDE, SEGUNDO	8	7	24	153	12	7	15	7	8	9	11	16	23	277
SALINAS	1	5	3	3	6	2	9	7	1	6	3	0	4	46
SANTA MARIA DEL RIO	165	10	16	7	9	7	5	4	5	13	29	6	23	276
TAMAZUNCHALE	6	4	13	11	13	6	16	5	11	10	15	7	10	117
TANCANHUITZ	11	26	18	23	26	19	15	21	14	20	180	16	32	389
VENADO	5	3	9	6	7	6	8	4	4	7	8	9	6	76

PROMEDIO MENSUAL GENERAL	20	7	8	19	9	13	10	7	7	10	20	8
---------------------------------	----	---	---	----	---	----	----	---	---	----	----	---

TOTAL POR MES	320	113	135	307	137	206	158	109	109	156	312	129
----------------------	------------	------------	------------	------------	------------	------------	------------	------------	------------	------------	------------	------------

2,191

NOTA: La información presentada es únicamente de carácter informativo, obtenida de los informes de actividades mensuales remitidos por el titular del juzgado.

DISTRIBUCIÓN DE EGRESOS EN EL PERIODO

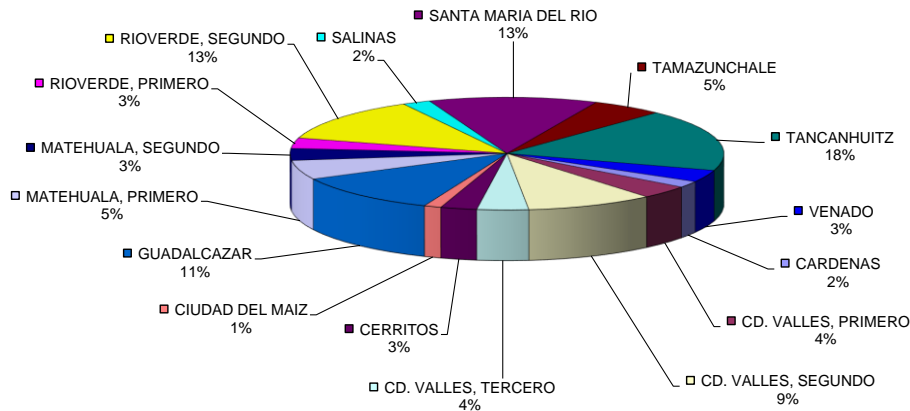

PODER JUDICIAL DEL ESTADO DE SAN LUIS POTOSÍ
CONSEJO DE LA JUDICATURA
UNIDAD DE ESTADÍSTICA, EVALUACIÓN Y SEGUIMIENTO
JUZGADOS MIXTOS DE PRIMERA INSTANCIA EN EL ESTADO

CONCENTRADO DE SENTENCIAS DEFINITIVAS EN MATERIA PENAL

PERIODO JUDICIAL 2014

JUZGADO	DIC-13	ENE	FEB	MAR	ABR	MAY	JUN	JUL	AGO	SEP	OCT	NOV	PROMEDIO MENSUAL	TOTAL EN EL PERIODO
CARDENAS	4	2	3	2	4	1	3	5	4	2	1	5	3	36
CD. VALLES, PRIMERO	3	6	6	3	2	6	3	2	2	5	3	0	3	41
CD. VALLES, SEGUNDO	5	13	2	9	4	5	3	6	11	0	7	7	6	72
CD. VALLES, TERCERO	1	5	9	2	2	5	2	5	7	0	4	1	4	43
CERRITOS	3	4	3	4	3	0	5	3	4	3	4	2	3	38
CIUDAD DEL MAIZ	1	1	0	0	2	0	1	0	0	3	0	0	1	8
GUADALCAZAR	9	7	3	5	4	7	7	13	10	8	6	1	7	80
MATEHUALA, PRIMERO	5	2	0	10	1	5	6	5	3	5	5	2	4	49
MATEHUALA, SEGUNDO	3	1	2	0	4	6	1	2	3	2	2	4	3	30
RIOVERDE, PRIMERO	1	1	1	1	1	1	1	1	1	1	1	1	1	12
RIOVERDE, SEGUNDO	2	3	3	1	3	2	3	5	0	7	8	7	4	44
SALINAS	0	5	3	2	6	1	6	6	1	7	1	0	3	38
SANTA MARIA DEL RIO	2	4	14	7	9	6	4	2	4	3	0	2	5	57
TAMAZUNCHALE	4	3	4	2	6	1	13	1	9	8	8	4	5	63
TANCANHUITZ	3	14	12	10	11	7	15	15	7	14	10	10	11	128
VENADO	4	3	8	4	4	5	2	2	2	6	6	1	4	47

PROMEDIO MENSUAL GENERAL	3	5	5	4	4	4	5	5	4	5	4	3
---------------------------------	---	---	---	---	---	---	---	---	---	---	---	---

TOTAL POR MES	50	74	73	62	66	58	75	73	68	74	66	47
----------------------	-----------	-----------	-----------	-----------	-----------	-----------	-----------	-----------	-----------	-----------	-----------	-----------

786

NOTA: La información presentada es únicamente de carácter informativo, obtenida de los informes de actividades mensuales remitidos por el titular del juzgado.

SENTENCIAS DICTADAS EN EL PERIODO

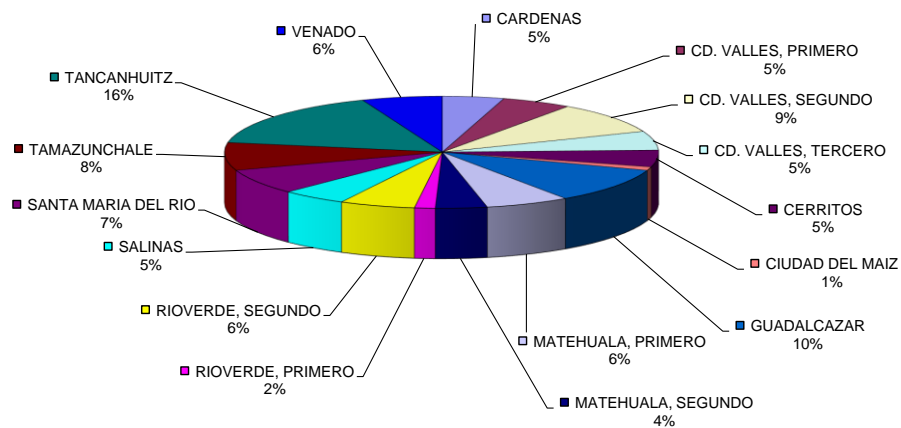

PODER JUDICIAL DEL ESTADO DE SAN LUIS POTOSÍ
CONSEJO DE LA JUDICATURA
UNIDAD DE ESTADÍSTICA, EVALUACIÓN Y SEGUIMIENTO
JUZGADOS MIXTOS DE PRIMERA INSTANCIA EN EL ESTADO

CONCENTRADO DE ACUERDOS DICTADOS EN MATERIA PENAL

PERIODO JUDICIAL 2014

JUZGADO	DIC-13	ENE	FEB	MAR	ABR	MAY	JUN	JUL	AGO	SEP	OCT	NOV	PROMEDIO MENSUAL	TOTAL EN EL PERIODO
CARDENAS	44	40	70	71	67	80	80	78	56	83	116	118	75	903
CD. VALLES, PRIMERO	202	212	227	278	273	316	298	328	303	175	323	297	269	3,232
CD. VALLES, SEGUNDO	199	279	297	232	303	306	362	253	300	279	306	293	284	3,409
CD. VALLES, TERCERO	260	349	299	381	353	267	323	348	278	342	370	327	325	3,897
CERRITOS	135	160	198	216	211	244	223	227	187	200	257	192	204	2,450
CIUDAD DEL MAIZ	52	53	53	67	93	94	85	90	82	104	156	96	85	1,025
GUADALCAZAR	215	220	275	283	336	247	269	187	266	254	245	200	250	2,997
MATEHUALA, PRIMERO	157	197	99	251	276	339	239	210	194	177	303	247	224	2,689
MATEHUALA, SEGUNDO	129	183	175	234	197	205	219	204	164	234	219	188	196	2,351
RIOVERDE, PRIMERO	187	172	195	231	256	267	267	267	193	296	318	246	241	2,895
RIOVERDE, SEGUNDO	261	191	288	355	239	316	270	280	214	398	341	246	283	3,399
SALINAS	84	88	111	115	103	101	155	144	84	131	114	84	110	1,314
SANTA MARIA DEL RIO	274	412	398	241	199	270	307	254	315	258	301	137	281	3,366
TAMAZUNCHALE	322	298	333	420	354	327	339	278	280	52	377	347	311	3,727
TANCANHUITZ	490	535	531	641	801	926	704	744	613	712	802	580	673	8,079
VENADO	125	150	140	179	146	162	178	151	115	108	107	126	141	1,687

PROMEDIO MENSUAL GENERAL	196	221	231	262	263	279	270	253	228	238	291	233
---------------------------------	-----	-----	-----	-----	-----	-----	-----	-----	-----	-----	-----	-----

TOTAL POR MES	3,136	3,539	3,689	4,195	4,207	4,467	4,318	4,043	3,644	3,803	4,655	3,724
----------------------	--------------	--------------	--------------	--------------	--------------	--------------	--------------	--------------	--------------	--------------	--------------	--------------

47,420

NOTA: La información presentada es únicamente de carácter informativo, obtenida de los informes de actividades mensuales remitidos por el titular del juzgado.

ACUERDOS DICTADOS EN EL PERIODO

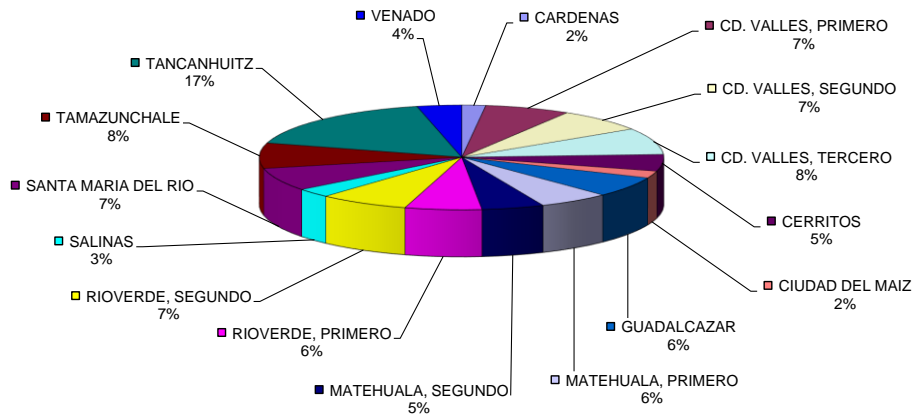

PODER JUDICIAL DEL ESTADO DE SAN LUIS POTOSÍ
CONSEJO DE LA JUDICATURA
UNIDAD DE ESTADÍSTICA, EVALUACIÓN Y SEGUIMIENTO
JUZGADOS MIXTOS DE PRIMERA INSTANCIA EN EL ESTADO

CONCENTRADO DE AVERIGUACIONES JUDICIALES

PERIODO JUDICIAL 2014

	DIC-13	ENE	FEB	MAR	ABR	MAY	JUN	JUL	AGO	SEP	OCT	NOV	PROMEDIO MENSUAL	TOTAL EN EL PERIODO
LIBRADAS														
ÓRDENES DE APREHENSIÓN	31	25	34	33	44	52	54	46	39	48	50	47	42	503
ÓRDENES DE COMPARECENCIA	2	3	4	7	3	3	3	0	0	4	3	3	3	35
ÓRDENES DE PRESENTACIÓN	3	5	2	3	0	3	5	4	2	3	3	4	3	37
TOTAL	36	33	40	43	47	58	62	50	41	55	56	54	48	575
NEGADAS														
ÓRDENES DE APREHENSIÓN	48	44	39	48	42	47	39	54	29	34	43	36	42	503
ÓRDENES DE COMPARECENCIA	1	7	3	1	0	3	0	0	0	3	1	1	2	20
ÓRDENES DE PRESENTACIÓN	0	1	0	0	0	10	0	0	2	0	0	1	1	14
TOTAL	49	52	42	49	42	60	39	54	31	37	44	38	45	537
TOTAL	85	85	82	92	89	118	101	104	72	92	100	92	93	1,112

NOTA: La información presentada es únicamente de carácter informativo, obtenida de los informes de actividades mensuales remitidos por el titular del juzgado.

