

PODER JUDICIAL DEL ESTADO DE SAN LUIS POTOSÍ
CONSEJO DE LA JUDICATURA
UNIDAD DE ESTADÍSTICA, EVALUACIÓN Y SEGUIMIENTO
CONCENTRADO GENERAL DE ASUNTOS

JUZGADOS MIXTOS DE PRIMERA INSTANCIA EN EL ESTADO

MATERIA PENAL

PERIODO JUDICIAL 2012

	DIC-11	ENE	FEB	MAR	ABR	MAY	JUN	JUL	AGO	SEP	OCT	NOV	PROMEDIO MENSUAL	TOTAL EN EL PERIODO
EXPEDIENTES														
INGRESO *	214	185	258	269	204	242	246	231	177	204	236	217	224	2,683
EGRESO	77	180	199	583	189	317	140	126	148	425	256	169	234	2,809
EN TRAMITE	6,329	6,383	6,478	6,195	6,538	6,500	6,626	6,748	7,269	7,084	7,116	7,197	6,705	
RESOLUCIONES														
AVERIGUACIONES JUDICIALES RESUELTAS	105	77	107	152	120	113	107	98	91	106	117	111	109	1,304
TÉRMINOS CONSTITUCIONALES DICTADOS	111	154	148	174	135	146	156	135	133	113	150	108	139	1,663
SENTENCIAS DEFINITIVAS DICTADAS	45	67	49	77	73	85	64	51	54	96	76	84	68	821
PROMOCIONES														
PROMOCIONES ACORDADAS	2,596	2,855	3,212	3,950	3,189	3,676	3,534	3,216	2,885	3,217	3,805	3,246	3,282	39,381
ACUERDOS DICTADOS DE OFICIO	525	653	530	658	466	595	493	418	607	552	590	439	544	6,526
ACUERDOS DICTADOS	3,121	3,508	3,742	4,608	3,655	4,271	4,027	3,634	3,492	3,769	4,395	3,685	3,826	45,907
EXHORTOS														
DILIGENCIADOS	55	51	57	80	68	64	79	56	66	65	93	61	66	795
DEVUELTOS SIN DILIGENCIAR	9	21	26	18	13	23	17	14	18	15	21	23	18	218
REQUISITORIAS														
DILIGENCIADOS	43	49	42	52	55	50	60	45	44	40	68	47	50	595
DEVUELTOS SIN DILIGENCIAR	6	4	17	14	10	5	10	10	13	5	13	14	10	121
ARRAIGOS Y CATEOS														
ARRAIGOS RESUELTOS	1	0	0	0	0	0	0	0	0	0	0	0	0	1
CATEOS RESUELTOS	0	0	0	0	0	0	0	0	0	0	0	0	0	0

* NÚMERO DE CONSIGNACIONES RECIBIDAS CON DETENIDO Y SIN DETENIDO

PERSONAS DETENIDAS PROCESADAS: 671

NOTA: La información presentada es únicamente de carácter informativo, obtenida de los informes de actividades mensuales remitidos por el titular del juzgado.

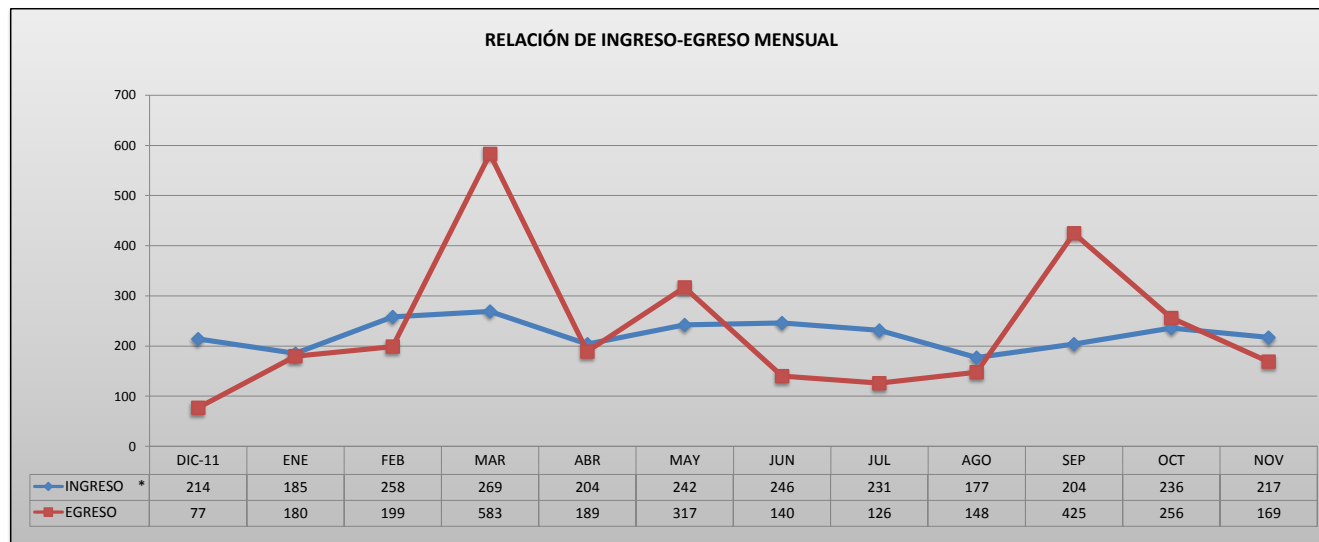

PODER JUDICIAL DEL ESTADO DE SAN LUIS POTOSI
CONSEJO DE LA JUDICATURA
UNIDAD DE ESTADÍSTICA, EVALUACIÓN Y SEGUIMIENTO
JUZGADOS MIXTOS DE PRIMERA INSTANCIA EN EL ESTADO

CONCENTRADO DE *INGRESOS EN MATERIA PENAL

PERIODO JUDICIAL 2012

JUZGADO	DIC-11	ENE	FEB	MAR	ABR	MAY	JUN	JUL	AGO	SEP	OCT	NOV	PROMEDIO MENSUAL	TOTAL EN EL PERIODO
CARDENAS	9	2	6	6	7	13	15	9	7	10	6	11	8	101
CD. VALLES, PRIMERO	17	28	25	22	18	22	11	15	16	7	20	14	18	215
CD. VALLES, SEGUNDO	25	15	17	13	21	22	13	16	19	12	11	9	16	193
CD. VALLES, TERCERO	20	14	14	18	12	12	9	10	12	19	19	9	14	168
CERRITOS	8	7	15	12	7	13	18	9	2	6	7	9	9	113
CIUDAD DEL MAIZ	2	4	7	6	9	4	4	2	3	8	4	10	5	63
GUADALCAZAR	9	6	11	10	11	26	17	16	15	11	9	14	13	155
MATEHUALA, PRIMERO	34	19	26	21	22	23	20	7	11	14	19	9	19	225
MATEHUALA, SEGUNDO	20	6	14	17	7	10	6	18	4	12	11	10	11	135
RIOVERDE, PRIMERO	10	11	24	25	10	12	28	23	17	19	18	13	18	210
RIOVERDE, SEGUNDO	15	20	17	13	16	12	20	20	14	12	19	22	17	200
SALINAS	8	2	7	10	9	5	7	9	8	6	2	4	6	77
SANTA MARIA DEL RIO	6	6	3	17	12	16	13	17	13	9	19	13	12	144
TAMAZUNCHALE	16	30	23	32	18	18	27	21	15	24	20	29	23	273
TANCANHUITZ	13	11	43	40	21	24	31	24	16	31	47	32	28	333
VENADO	2	4	6	7	4	10	7	15	5	4	5	9	7	78

PROMEDIO MENSUAL GENERAL	13	12	16	17	13	15	15	14	11	13	15	14
--------------------------	----	----	----	----	----	----	----	----	----	----	----	----

TOTAL POR MES	214	185	258	269	204	242	246	231	177	204	236	217
---------------	-----	-----	-----	-----	-----	-----	-----	-----	-----	-----	-----	-----

2,683

* NÚMERO DE CONSIGNACIONES RECIBIDAS CON DETENIDO Y SIN DETENIDO

NOTA: La información presentada es únicamente de carácter informativo, obtenida de los informes de actividades mensuales remitidos por el titular del juzgado.

DISTRIBUCIÓN DE INGRESOS EN EL PERIODO

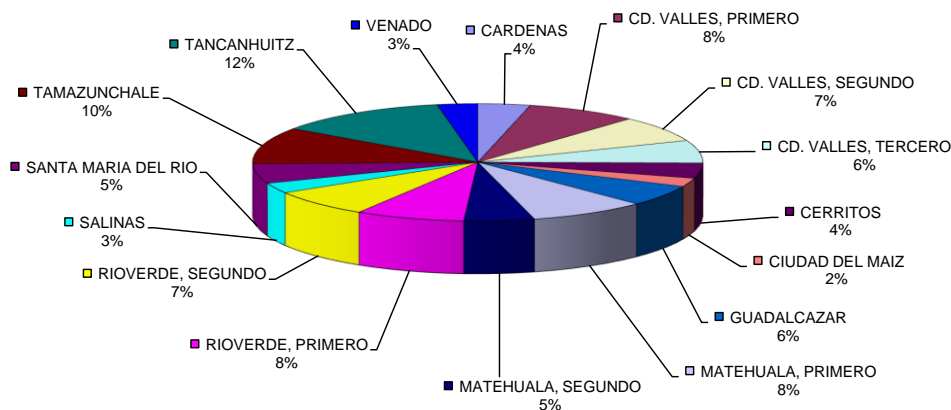

PODER JUDICIAL DEL ESTADO DE SAN LUIS POTOSÍ
CONSEJO DE LA JUDICATURA
UNIDAD DE ESTADÍSTICA, EVALUACIÓN Y SEGUIMIENTO
JUZGADOS MIXTOS DE PRIMERA INSTANCIA EN EL ESTADO

CONCENTRADO DE EGRESOS EN MATERIA PENAL

PERIODO JUDICIAL 2012

JUZGADO	DIC-11	ENE	FEB	MAR	ABR	MAY	JUN	JUL	AGO	SEP	OCT	NOV	PROMEDIO MENSUAL	TOTAL EN EL PERIODO
CARDENAS	1	1	0	3	2	3	5	0	2	157	4	8	16	186
CD. VALLES, PRIMERO	6	3	12	9	6	9	6	2	8	4	3	6	6	74
CD. VALLES, SEGUNDO	7	15	15	44	13	89	22	23	26	43	5	5	26	307
CD. VALLES, TERCERO	6	16	6	17	7	17	4	3	6	11	27	8	11	128
CERRITOS	0	5	10	7	45	17	4	1	10	12	7	6	10	124
CIUDAD DEL MAIZ	1	3	15	300	3	70	2	2	4	1	0	0	33	401
GUADALCAZAR	6	31	28	14	7	24	4	4	9	56	7	9	17	199
MATEHUALA, PRIMERO	0	7	14	92	11	16	25	46	19	16	6	15	22	267
MATEHUALA, SEGUNDO	3	9	15	15	10	8	2	6	6	7	8	7	8	96
RIOVERDE, PRIMERO	3	28	4	18	17	7	6	4	12	10	8	13	11	130
RIOVERDE, SEGUNDO	11	9	28	25	26	17	17	10	7	11	21	12	16	194
SALINAS	2	4	11	8	4	3	10	3	6	7	56	25	12	139
SANTA MARIA DEL RIO	5	3	27	7	3	6	2	6	6	10	23	12	9	110
TAMAZUNCHALE	8	20	11	17	20	14	21	3	13	54	28	16	19	225
TANCANHUITZ	13	25	3	6	11	13	7	10	10	22	48	18	16	186
VENADO	5	1	0	1	4	4	3	3	4	4	5	9	4	43

PROMEDIO MENSUAL GENERAL	5	11	12	36	12	20	9	8	9	27	16	11
--------------------------	---	----	----	----	----	----	---	---	---	----	----	----

TOTAL POR MES	77	180	199	583	189	317	140	126	148	425	256	169
---------------	----	-----	-----	-----	-----	-----	-----	-----	-----	-----	-----	-----

2,809

NOTA: La información presentada es únicamente de carácter informativo, obtenida de los informes de actividades mensuales remitidos por el titular del juzgado.

DISTRIBUCIÓN DE EGRESOS EN EL PERIODO

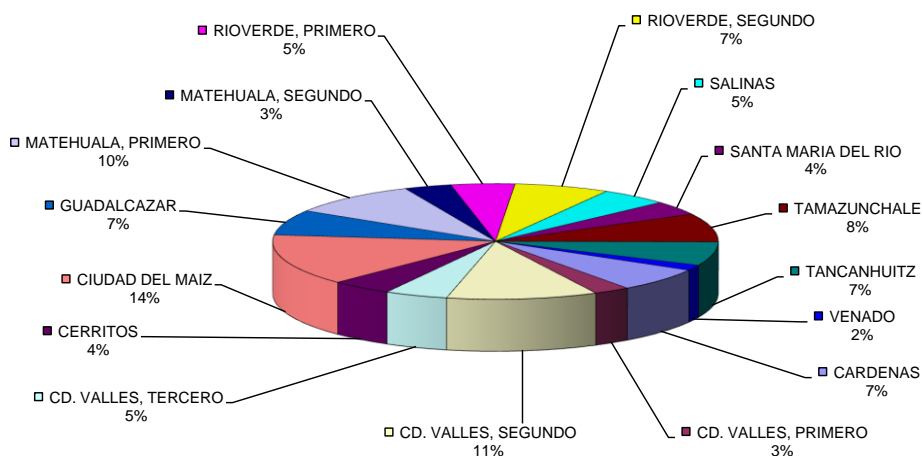

PODER JUDICIAL DEL ESTADO DE SAN LUIS POTOSI
CONSEJO DE LA JUDICATURA
UNIDAD DE ESTADÍSTICA, EVALUACIÓN Y SEGUIMIENTO
JUZGADOS MIXTOS DE PRIMERA INSTANCIA EN EL ESTADO

CONCENTRADO DE SENTENCIAS DEFINITIVAS EN MATERIA PENAL

PERIODO JUDICIAL 2012

JUZGADO	DIC-11	ENE	FEB	MAR	ABR	MAY	JUN	JUL	AGO	SEP	OCT	NOV	PROMEDIO MENSUAL	TOTAL EN EL PERIODO
CARDENAS	4	1	1	3	2	2	5	6	2	2	4	8	3	40
CD. VALLES, PRIMERO	2	3	10	8	5	7	4	2	8	3	1	6	5	59
CD. VALLES, SEGUNDO	3	10	6	8	6	9	9	5	8	10	4	5	7	83
CD. VALLES, TERCERO	3	13	1	10	6	7	2	2	0	7	24	0	6	75
CERRITOS	0	5	5	1	1	8	1	0	2	1	1	6	3	31
CIUDAD DEL MAIZ	0	3	0	5	3	4	2	2	2	1	0	0	2	22
GUADALCAZAR	6	1	4	10	2	7	3	3	7	10	5	7	5	65
MATEHUALA, PRIMERO	1	4	1	2	2	12	7	8	0	7	4	9	5	57
MATEHUALA, SEGUNDO	2	3	0	3	5	6	1	4	2	1	0	4	3	31
RIOVERDE, PRIMERO	1	1	1	1	1	1	1	1	1	1	1	1	1	12
RIOVERDE, SEGUNDO	8	7	6	6	11	3	11	7	5	4	6	2	6	76
SALINAS	2	3	3	2	3	2	3	0	3	1	3	10	3	35
SANTA MARIA DEL RIO	2	2	4	5	2	3	1	5	4	8	3	6	4	45
TAMAZUNCHALE	5	4	7	7	12	5	8	0	3	30	14	9	9	104
TANCANHUITZ	2	7	0	5	8	6	3	4	5	8	3	3	5	54
VENADO	4	0	0	1	4	3	3	2	2	2	3	8	3	32

PROMEDIO MENSUAL GENERAL	3	4	3	5	5	5	4	3	3	6	5	5
--------------------------	---	---	---	---	---	---	---	---	---	---	---	---

TOTAL POR MES	45	67	49	77	73	85	64	51	54	96	76	84
---------------	----	----	----	----	----	----	----	----	----	----	----	----

821

NOTA: La información presentada es únicamente de carácter informativo, obtenida de los informes de actividades mensuales remitidos por el titular del juzgado.

SENTENCIAS DICTADAS EN EL PERIODO

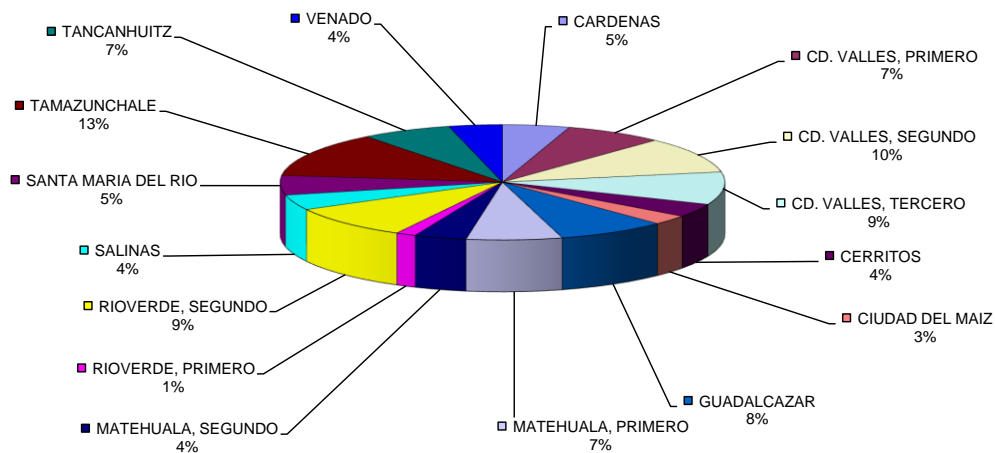

PODER JUDICIAL DEL ESTADO DE SAN LUIS POTOSÍ
CONSEJO DE LA JUDICATURA
UNIDAD DE ESTADÍSTICA, EVALUACIÓN Y SEGUIMIENTO
JUZGADOS MIXTOS DE PRIMERA INSTANCIA EN EL ESTADO

CONCENTRADO DE ACUERDOS DICTADOS EN MATERIA PENAL

PERIODO JUDICIAL 2012

JUZGADO	DIC-11	ENE	FEB	MAR	ABR	MAY	JUN	JUL	AGO	SEP	OCT	NOV	PROMEDIO MENSUAL	TOTAL EN EL PERIODO
CARDENAS	50	77	50	64	60	105	87	109	61	95	59	82	75	899
CD. VALLES, PRIMERO	251	324	307	342	257	254	230	123	210	221	331	253	259	3,103
CD. VALLES, SEGUNDO	75	203	346	353	283	266	260	265	248	287	413	276	273	3,275
CD. VALLES, TERCERO	517	482	324	437	392	515	408	336	524	438	385	333	424	5,091
CERRITOS	118	163	172	193	229	296	248	206	186	194	277	169	204	2,451
CIUDAD DEL MAIZ	82	94	71	91	67	102	84	49	80	78	60	61	77	919
GUADALCAZAR	141	164	196	204	157	186	189	208	207	200	309	209	198	2,370
MATEHUALA, PRIMERO	197	227	274	332	212	295	338	337	326	305	259	174	273	3,276
MATEHUALA, SEGUNDO	185	282	233	248	233	203	208	180	138	206	207	145	206	2,468
RIOVERDE, PRIMERO	161	144	198	239	256	232	257	289	185	228	311	277	231	2,777
RIOVERDE, SEGUNDO	293	307	352	409	381	390	303	332	276	327	360	389	343	4,119
SALINAS	102	83	125	133	117	153	165	172	138	198	179	117	140	1,682
SANTA MARIA DEL RIO	211	250	268	333	266	344	312	280	280	256	350	271	285	3,421
TAMAZUNCHALE	303	291	418	675	380	405	410	352	268	302	338	348	374	4,490
TANCANHUITZ	353	329	298	438	276	393	409	280	235	340	426	495	356	4,272
VENADO	82	88	110	117	89	132	119	116	130	94	131	86	108	1,294

PROMEDIO MENSUAL GENERAL	195	219	234	288	228	267	252	227	218	236	275	230
--------------------------	-----	-----	-----	-----	-----	-----	-----	-----	-----	-----	-----	-----

TOTAL POR MES	3,121	3,508	3,742	4,608	3,655	4,271	4,027	3,634	3,492	3,769	4,395	3,685
---------------	-------	-------	-------	-------	-------	-------	-------	-------	-------	-------	-------	-------

45,907

NOTA: La información presentada es únicamente de carácter informativo, obtenida de los informes de actividades mensuales remitidos por el titular del juzgado.

ACUERDOS DICTADOS EN EL PERIODO

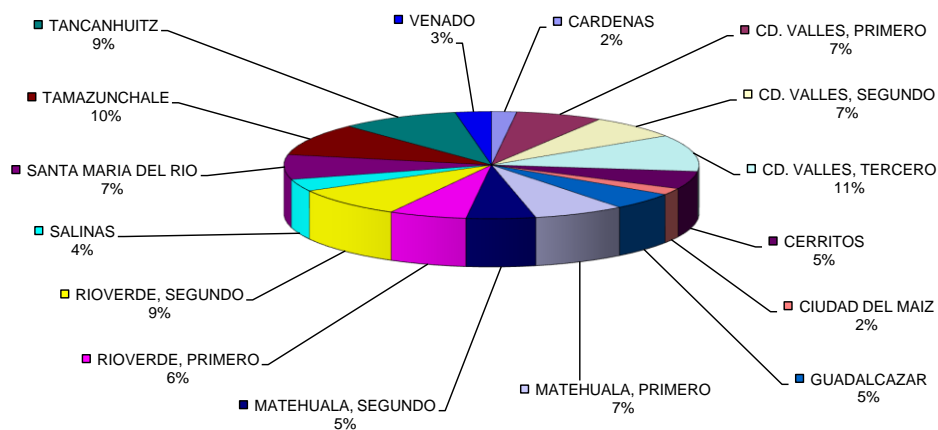

PODER JUDICIAL DEL ESTADO DE SAN LUIS POTOSI
CONSEJO DE LA JUDICATURA
UNIDAD DE ESTADÍSTICA, EVALUACIÓN Y SEGUIMIENTO
JUZGADOS MIXTOS DE PRIMERA INSTANCIA EN EL ESTADO

CONCENTRADO DE AVERIGUACIONES JUDICIALES

PERIODO JUDICIAL 2012

	DIC-11	ENE	FEB	MAR	ABR	MAY	JUN	JUL	AGO	SEP	OCT	NOV	PROMEDIO MENSUAL	TOTAL EN EL PERIODO
LIBRADAS														
ÓDENES DE APREHENSIÓN	38	35	45	48	63	56	37	42	36	51	47	61	47	559
ÓRDENES DE COMPARECENCIA	7	5	4	3	5	3	5	4	3	3	6	4	4	52
ÓRDENES DE PRESENTACIÓN	15	8	15	28	16	19	18	16	6	10	16	8	15	175
TOTAL	60	48	64	79	84	78	60	62	45	64	69	73	66	786
NEGADAS														
ÓDENES DE APREHENSIÓN	51	48	54	86	103	51	59	55	52	54	65	61	62	739
ÓRDENES DE COMPARECENCIA	3	1	0	1	5	1	1	1	0	2	3	3	2	21
ÓRDENES DE PRESENTACIÓN	2	0	2	0	0	2	3	1	0	5	0	1	1	16
TOTAL	56	49	56	87	108	54	63	57	52	61	68	65	65	776
TOTAL	116	97	120	166	192	132	123	119	97	125	137	138	130	1,562

NOTA: La información presentada es únicamente de carácter informativo, obtenida de los informes de actividades mensuales remitidos por el titular del juzgado.

