

PODER JUDICIAL DEL ESTADO DE SAN LUIS POTOSÍ
CONSEJO DE LA JUDICATURA
UNIDAD DE ESTADÍSTICA, EVALUACIÓN Y SEGUIMIENTO
CONCENTRADO GENERAL DE ASUNTOS

JUZGADOS MIXTOS DE PRIMERA INSTANCIA EN EL ESTADO

MATERIA PENAL

PERIODO JUDICIAL 2005

	DIC-04	ENE	FEB	MAR	ABR	MAY	JUN	JUL	AGO	SEP	OCT	NOV	PROMEDIO MENSUAL	TOTAL EN EL PERIODO
EXPEDIENTES														
INGRESO *	323	272	284	280	274	303	308	274	228	297	362	336	295	3,541
EGRESO	106	473	259	340	214	130	198	126	189	197	274	124	219	2,630
EN TRAMITE	2,961	2,992	3,151	3,214	3,134	3,206	3,276	3,260	3,286	3,314	3,407	3,484	3,224	
RESOLUCIONES														
AVERIGUACIONES JUDICIALES RESUELTAS	130	191	184	238	140	142	147	104	127	122	200	171	158	1,896
TÉRMINOS CONSTITUCIONALES DICTADOS	189	148	164	151	155	140	183	149	152	149	184	161	160	1,925
SENTENCIAS DEFINITIVAS DICTADAS	71	93	109	167	139	93	144	95	126	119	108	81	112	1,345
PROMOCIONES														
PROMOCIONES ACORDADAS	2,702	2,346	2,745	2,817	2,996	3,212	3,170	2,660	2,623	2,640	3,085	3,092	2,841	34,088
ACUERDOS DICTADOS DE OFICIO	s/r	s/r	s/r	s/r	s/r	s/r	s/r	s/r	s/r	s/r	s/r	s/r	s/r	s/r
ACUERDOS DICTADOS	2,702	2,346	2,745	2,817	2,996	3,212	3,170	2,660	2,623	2,640	3,085	3,092	2,841	34,088
EXHORTOS														
DILIGENCIADOS	s/r	s/r	s/r	s/r	s/r	s/r	s/r	s/r	s/r	s/r	s/r	s/r	s/r	s/r
DEVUELTOS SIN DILIGENCIAR	s/r	s/r	s/r	s/r	s/r	s/r	s/r	s/r	s/r	s/r	s/r	s/r	s/r	s/r
REQUISITORIAS														
DILIGENCIADOS	s/r	s/r	s/r	s/r	s/r	s/r	s/r	s/r	s/r	s/r	s/r	s/r	s/r	s/r
DEVUELTOS SIN DILIGENCIAR	s/r	s/r	s/r	s/r	s/r	s/r	s/r	s/r	s/r	s/r	s/r	s/r	s/r	s/r
ARRAIGOS Y CATEOS														
ARRAIGOS RESUELTOS	s/r	s/r	s/r	s/r	s/r	s/r	s/r	s/r	s/r	s/r	s/r	s/r	s/r	s/r
CATEOS RESUELTOS	s/r	s/r	s/r	s/r	s/r	s/r	s/r	s/r	s/r	s/r	s/r	s/r	s/r	s/r

* NÚMERO DE CONSIGNACIONES RECIBIDAS CON DETENIDO Y SIN DETENIDO

PERSONAS DETENIDAS PROCESADAS: s/r

NOTA: La información presentada es únicamente de carácter informativo, obtenida de los informes de actividades mensuales remitidos por el titular del juzgado.
S/R : sin reporte

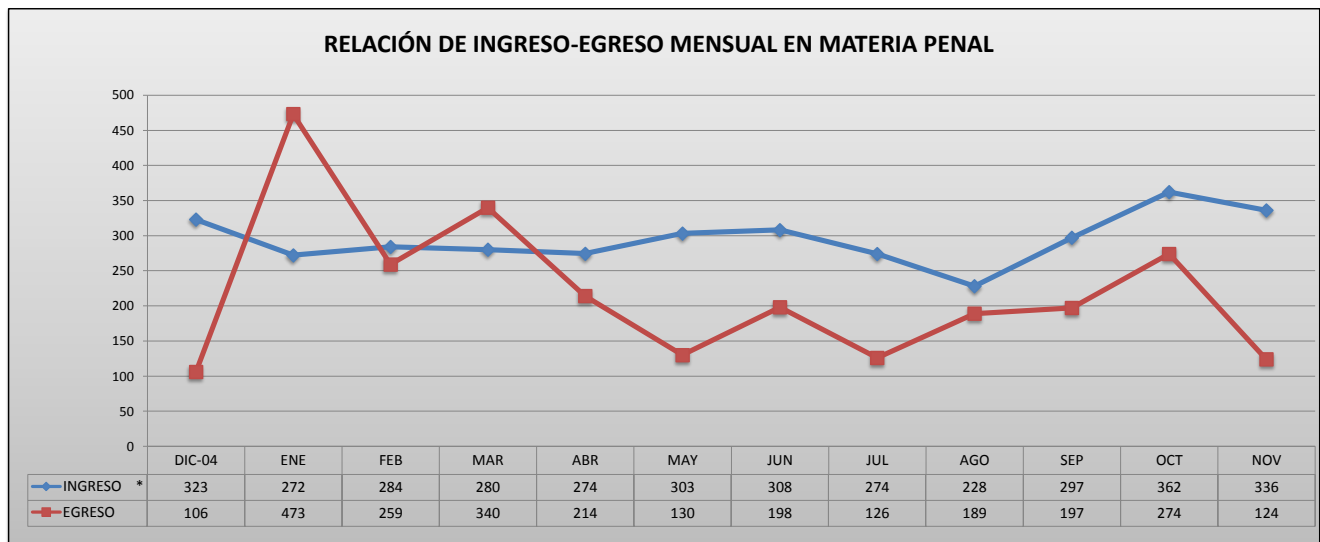

PODER JUDICIAL DEL ESTADO DE SAN LUIS POTOSÍ
CONSEJO DE LA JUDICATURA
UNIDAD DE ESTADÍSTICA, EVALUACIÓN Y SEGUIMIENTO
JUZGADOS MIXTOS DE PRIMERA INSTANCIA EN EL ESTADO

PERIODO JUDICIAL 2005

JUZGADO	DIC-04	ENE	FEB	MAR	ABR	MAY	JUN	JUL	AGO	SEP	OCT	NOV	PROMEDIO MENSUAL	TOTAL EN EL PERIODO
CARDENAS	18	18	8	9	4	6	16	9	9	12	19	17	12	145
CD. VALLES, PRIMERO	35	27	18	22	17	40	31	27	11	21	20	27	25	296
CD. VALLES, SEGUNDO	23	23	11	11	21	16	20	11	22	15	22	16	18	211
CD. VALLES, TERCERO	12	18	18	11	16	17	14	13	16	15	18	18	16	186
CERRITOS	61	58	57	48	46	39	44	48	61	44	52	54	51	612
CIUDAD DEL MAIZ	9	6	10	10	6	8	7	0	5	10	7	9	7	87
GUADALCAZAR	11	11	12	7	4	19	13	4	7	6	9	12	10	115
MATEHUALA, PRIMERO	11	15	17	5	22	19	14	17	6	17	16	22	15	181
MATEHUALA, SEGUNDO	14	12	15	29	18	10	22	11	3	25	18	20	16	197
RIOVERDE, PRIMERO	28	11	25	25	35	27	32	29	11	35	40	31	27	329
RIOVERDE, SEGUNDO	29	12	16	25	13	10	19	29	21	27	19	10	19	230
SALINAS	0	4	2	2	2	3	3	9	5	2	6	4	4	42
SANTA MARIA DEL RIO	28	8	34	18	24	30	23	22	12	20	27	28	23	274
TAMAZUNCHALE	13	23	20	27	27	34	24	19	16	22	44	37	26	306
TANCANHUITZ	26	22	16	26	17	21	24	23	19	19	22	19	21	254
VENADO	5	4	5	5	2	4	2	3	4	7	23	12	6	76

PROMEDIO MENSUAL GENERAL	20	17	18	18	17	19	19	17	14	19	23	21
---------------------------------	----	----	----	----	----	----	----	----	----	----	----	----

TOTAL POR MES	323	272	284	280	274	303	308	274	228	297	362	336
----------------------	------------	------------	------------	------------	------------	------------	------------	------------	------------	------------	------------	------------

3,541

* NÚMERO DE CONSIGNACIONES RECIBIDAS CON DETENIDO Y SIN DETENIDO

NOTA: La información presentada es únicamente de carácter informativo, obtenida de los informes de actividades mensuales remitidos por el titular del juzgado.
 S/R : sin reporte

DISTRIBUCIÓN DE INGRESOS EN MATERIA PENAL EN EL PERIODO

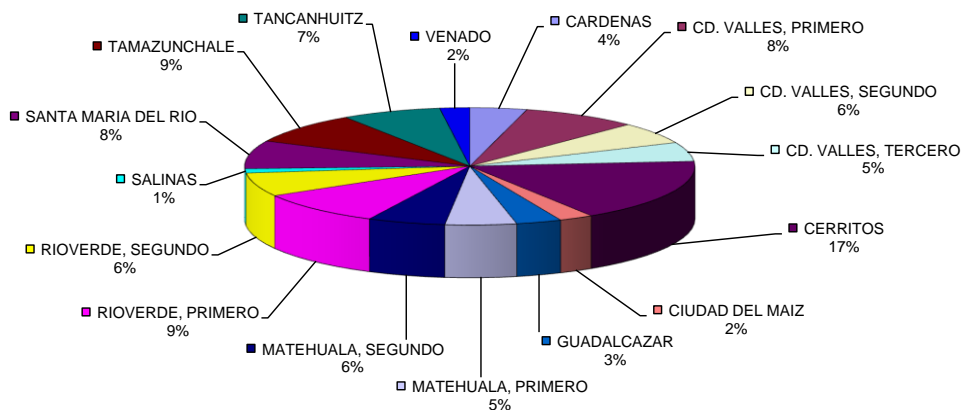

PODER JUDICIAL DEL ESTADO DE SAN LUIS POTOSÍ
CONSEJO DE LA JUDICATURA
UNIDAD DE ESTADÍSTICA, EVALUACIÓN Y SEGUIMIENTO
JUZGADOS MIXTOS DE PRIMERA INSTANCIA EN EL ESTADO

CONCENTRADO GENERAL DE EGRESOS EN MATERIA PENAL

PERIODO JUDICIAL 2005

JUZGADO	DIC-04	ENE	FEB	MAR	ABR	MAY	JUN	JUL	AGO	SEP	OCT	NOV	PROMEDIO MENSUAL	TOTAL EN EL PERIODO
CARDENAS	2	4	6	10	3	4	12	4	11	10	4	2	6	72
CD. VALLES, PRIMERO	9	10	18	12	9	16	14	8	10	17	12	8	12	143
CD. VALLES, SEGUNDO	13	97	106	147	21	0	7	14	1	10	116	8	45	540
CD. VALLES, TERCERO	9	16	9	14	18	18	17	14	15	17	7	11	14	165
CERRITOS	6	8	8	12	14	5	6	9	9	19	11	14	10	121
CIUDAD DEL MAIZ	2	236	12	19	11	3	6	2	2	5	5	0	25	303
GUADALCAZAR	10	8	7	8	13	7	9	10	11	8	7	3	8	101
MATEHUALA, PRIMERO	9	15	23	15	11	9	10	13	11	22	21	21	15	180
MATEHUALA, SEGUNDO	8	14	11	5	22	23	30	10	26	22	17	6	16	194
RIOVERDE, PRIMERO	17	7	12	17	17	3	16	6	30	12	10	5	13	152
RIOVERDE, SEGUNDO	2	23	12	22	14	7	13	10	5	9	11	7	11	135
SALINAS	0	1	3	5	2	3	3	0	3	2	2	0	2	24
SANTA MARIA DEL RIO	0	11	7	25	23	6	8	3	10	6	13	18	11	130
TAMAZUNCHALE	9	10	12	11	12	8	28	10	24	9	12	12	13	157
TANCANHUITZ	6	11	9	16	9	7	10	7	14	24	18	4	11	135
VENADO	4	2	4	2	15	11	9	6	7	5	8	5	7	78

PROMEDIO MENSUAL GENERAL	7	30	16	21	13	8	12	8	12	12	17	8
---------------------------------	---	----	----	----	----	---	----	---	----	----	----	---

TOTAL POR MES	106	473	259	340	214	130	198	126	189	197	274	124
----------------------	------------	------------	------------	------------	------------	------------	------------	------------	------------	------------	------------	------------

2,630

NOTA: La información presentada es únicamente de carácter informativo, obtenida de los informes de actividades mensuales remitidos por el titular del juzgado.
S/R : sin reporte

DISTRIBUCIÓN DE EGRESOS EN MATERIA PENAL EN EL PERIODO

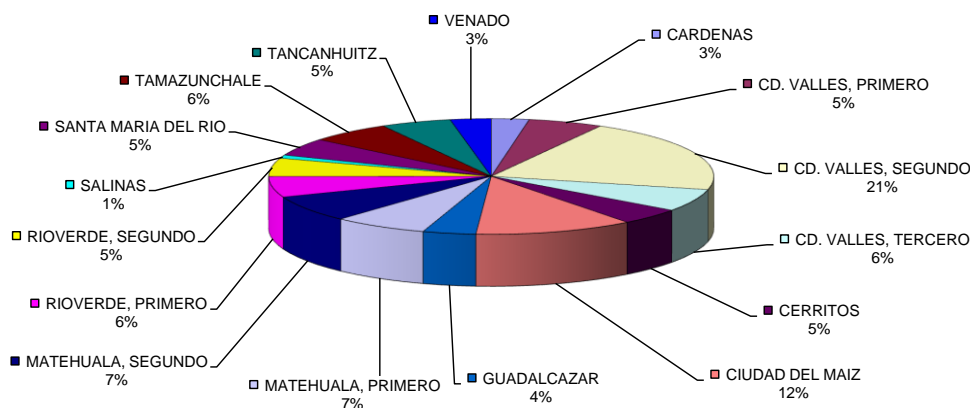

PODER JUDICIAL DEL ESTADO DE SAN LUIS POTOSÍ
CONSEJO DE LA JUDICATURA
UNIDAD DE ESTADÍSTICA, EVALUACIÓN Y SEGUIMIENTO
JUZGADOS MIXTOS DE PRIMERA INSTANCIA EN EL ESTADO

CONCENTRADO GENERAL DE SENTENCIAS EN MATERIA PENAL

PERIODO JUDICIAL 2005

JUZGADO	DIC-04	ENE	FEB	MAR	ABR	MAY	JUN	JUL	AGO	SEP	OCT	NOV	PROMEDIO MENSUAL	TOTAL EN EL PERIODO
CARDENAS	1	2	5	8	3	4	7	3	10	7	4	2	5	56
CD. VALLES, PRIMERO	7	5	12	10	7	11	14	7	9	10	6	6	9	104
CD. VALLES, SEGUNDO	9	0	7	47	21	0	5	11	1	5	4	1	9	111
CD. VALLES, TERCERO	3	6	4	9	11	9	9	8	8	3	4	8	7	82
CERRITOS	6	5	4	11	10	3	2	7	6	13	10	9	7	86
CIUDAD DEL MAIZ	1	4	12	18	9	2	5	1	2	5	5	0	5	64
GUADALCAZAR	8	5	5	5	10	4	5	7	7	7	4	3	6	70
MATEHUALA, PRIMERO	6	10	12	12	8	7	6	9	5	14	15	11	10	115
MATEHUALA, SEGUNDO	5	8	8	2	16	22	24	8	20	21	15	6	13	155
RIOVERDE, PRIMERO	13	5	10	9	12	3	16	6	9	11	10	5	9	109
RIOVERDE, SEGUNDO	2	16	5	7	8	3	8	9	3	8	9	6	7	84
SALINAS	0	0	2	0	0	0	0	0	3	0	1	0	1	6
SANTA MARIA DEL RIO	0	11	4	5	3	3	6	3	8	5	5	7	5	60
TAMAZUNCHALE	6	8	10	9	6	8	22	7	21	6	9	12	10	124
TANCANHUITZ	3	6	7	13	6	7	9	5	9	2	6	3	6	76
VENADO	1	2	2	2	9	7	6	4	5	2	1	2	4	43

PROMEDIO MENSUAL GENERAL	DIC-04	ENE	FEB	MAR	ABR	MAY	JUN	JUL	AGO	SEP	OCT	NOV
	4	6	7	10	9	6	9	6	8	7	7	5

TOTAL POR MES	DIC-04	ENE	FEB	MAR	ABR	MAY	JUN	JUL	AGO	SEP	OCT	NOV
	71	93	109	167	139	93	144	95	126	119	108	81

1,345

NOTA: La información presentada es únicamente de carácter informativo, obtenida de los informes de actividades mensuales remitidos por el titular del juzgado.
S/R : sin reporte

SENTENCIAS DICTADAS EN MATERIA PENAL EN EL PERIODO

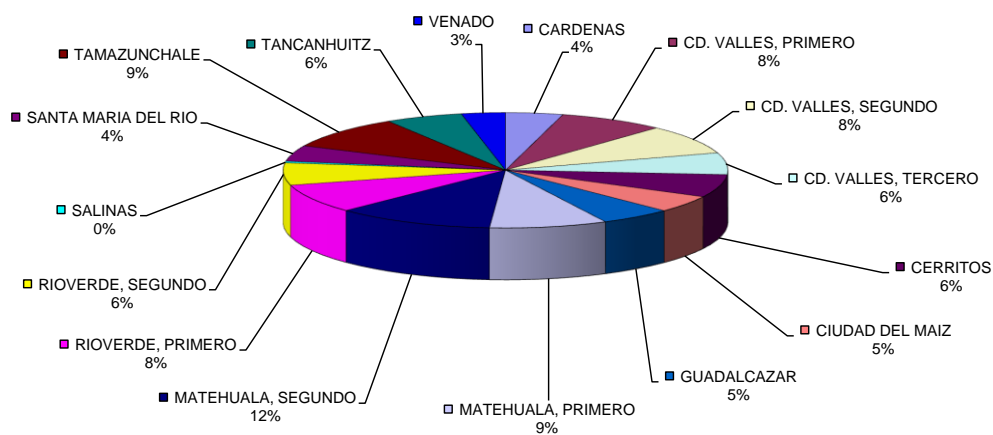

PODER JUDICIAL DEL ESTADO DE SAN LUIS POTOSÍ
CONSEJO DE LA JUDICATURA
UNIDAD DE ESTADÍSTICA, EVALUACIÓN Y SEGUIMIENTO
JUZGADOS MIXTOS DE PRIMERA INSTANCIA EN EL ESTADO

CONCENTRADO GENERAL DE ACUERDOS DICTADOS EN MATERIA PENAL

PERIODO JUDICIAL 2005

JUZGADO	DIC-04	ENE	FEB	MAR	ABR	MAY	JUN	JUL	AGO	SEP	OCT	NOV	PROMEDIO MENSUAL	TOTAL EN EL PERIODO
CARDENAS	56	45	63	70	76	85	89	85	82	85		63	67	799
CD. VALLES, PRIMERO	289	236	396	396	330	292	311	289	230	250	314	280	301	3,613
CD. VALLES, SEGUNDO	471	291	411	378	425	420	431	387	407	490	498	547	430	5,156
CD. VALLES, TERCERO	361	251	360	323	315	493	442	348	354	314	360	395	360	4,316
CERRITOS	84	67	71	68	79	79	67	55	57	63	71	69	69	830
CIUDAD DEL MAIZ	46	53	68	55	55	56	46	40	44	34	65	73	53	635
GUADALCAZAR	131	95	117	112	157	118	92	86	85	96	111	114	109	1,314
MATEHUALA, PRIMERO	192	144	165	173	185	233	287	180	232	57	239	270	196	2,357
MATEHUALA, SEGUNDO	213	177	220	259	263	293	293	233	256	249	267	220	245	2,943
RIOVERDE, PRIMERO	77	136	174	168	183	203	191	149	157	190	209	150	166	1,987
RIOVERDE, SEGUNDO	105	100	101	99	126	123	110	101	101	96	124	96	107	1,282
SALINAS		50	78	86	82	96	94	66	70	67	95	107	74	891
SANTA MARIA DEL RIO	282	276	240	220	217	245	308	185	203	210	223	250	238	2,859
TAMAZUNCHALE	57	105	106	70	75	85	100	90	93	103	97	90	89	1,071
TANCANHUITZ	210	198	21	186	261	235	222	275	198	220	267	174	206	2,467
VENADO	128	122	154	154	167	156	87	91	54	116	145	194	131	1,568

PROMEDIO MENSUAL GENERAL	DIC-04	ENE	FEB	MAR	ABR	MAY	JUN	JUL	AGO	SEP	OCT	NOV
	169	147	172	176	187	201	198	166	164	165	193	193

TOTAL POR MES	DIC-04	ENE	FEB	MAR	ABR	MAY	JUN	JUL	AGO	SEP	OCT	NOV
	2,702	2,346	2,745	2,817	2,996	3,212	3,170	2,660	2,623	2,640	3,085	3,092

34,088

NOTA: La información presentada es únicamente de carácter informativo, obtenida de los informes de actividades mensuales remitidos por el titular del juzgado.
S/R : sin reporte

ACUERDOS DICTADOS EN MATERIA PENAL EN EL PERIODO

