

PODER JUDICIAL DEL ESTADO DE SAN LUIS POTOSÍ
CONSEJO DE LA JUDICATURA
UNIDAD DE ESTADÍSTICA, EVALUACIÓN Y SEGUIMIENTO
CONCENTRADO GENERAL DE ASUNTOS

JUZGADOS MIXTOS DE PRIMERA INSTANCIA EN EL ESTADO

MATERIA FAMILIAR

PERIODO JUDICIAL 2022

	DIC-21	ENE	FEB	MAR	ABR	MAY	JUN	JUL	AGO	SEP	OCT	NOV	PROMEDIO	TOTAL
EXPEDIENTES														
INGRESO	303	344	285	394	343	375	377	286	386	377	337	320	344	4,127
EGRESO	683	391	76	171	271	19	473	316	32	531	20	383	281	3,366
EN TRAMITE	14,059	14,932	15,312	15,567	12,364	15,873	15,548	15,558	16,111	15,579	15,903	15,912	15,227	
SENTENCIAS														
DEFINITIVAS	173	176	129	180	158	183	203	125	143	187	170	202	169	2,029
INTERLOCUTORIAS	75	72	93	107	95	94	99	78	76	116	103	112	93	1,120
TOTAL DE SENTENCIAS	248	248	222	287	253	277	302	203	219	303	273	314	262	3,149
PROMOCIONES														
ACUERDOS DICTADOS	2,991	2,742	2,921	3,606	3,134	3,511	3,672	2,895	3,405	3,590	3,363	3,414	3,270	39,244
EXHORTOS														
EXHORTOS EXTERNOS ENVIADOS	70	65	65	77	89	90	58	71	57	76	70	66	71	854
EXHORTOS INTERNOS RECIBIDOS	35	41	44	45	40	68	40	30	36	28	25	33	39	465

NOTA: La información presentada es únicamente de carácter informativo, obtenida de los informes de actividades mensuales remitidos por el titular del juzgado.

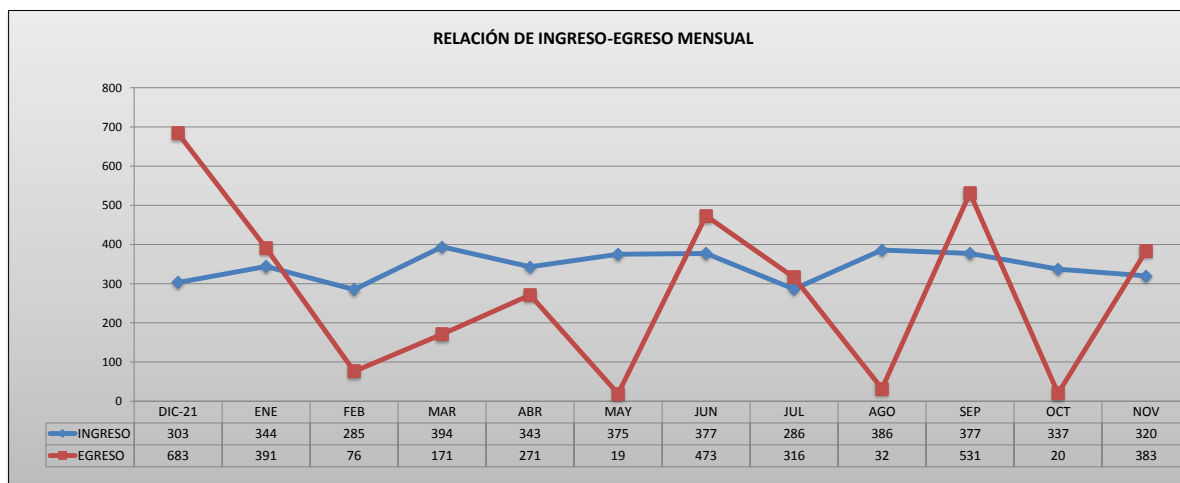

PODER JUDICIAL DEL ESTADO DE SAN LUIS POTOSÍ
CONSEJO DE LA JUDICATURA
UNIDAD DE ESTADÍSTICA, EVALUACIÓN Y SEGUIMIENTO
JUZGADOS MIXTOS DE PRIMERA INSTANCIA EN EL ESTADO

CONCENTRADO DE INGRESOS EN MATERIA FAMILIAR

PERIODO JUDICIAL 2022

JUZGADO	DIC-21	ENE	FEB	MAR	ABR	MAY	JUN	JUL	AGO	SEP	OCT	NOV	PROMEDIO	TOTAL EN EL PERIODO
CARDENAS	23	45	35	40	35	40	51	32	48	55	32	32	39	468
CERRITOS	23	36	1	36	20	44	32	21	35	32	29	23	28	332
CIUDAD DEL MAIZ	45	39	42	36	29	53	43	25	47	33	19	35	37	446
GUADALCAZAR	12	13	22	25	20	27	17	25	23	22	20	16	20	242
SALINAS	18	24	34	31	30	45	26	22	29	38	24	21	29	342
SANTA MARIA DEL RIO	41	41	35	50	37	40	51	25	33	42	35	41	39	471
TAMAZUNCHALE	65	53	35	73	59	50	60	60	66	58	54	54	57	687
TANCANHUITZ	42	54	45	56	53	32	38	48	60	58	71	46	50	603
VENADO	34	36	28	34	44	34	44	26	36	35	43	46	37	440

PROMEDIO MENSUAL GENERAL	19	22	18	25	21	23	24	18	24	24	21	20
---------------------------------	----	----	----	----	----	----	----	----	----	----	----	----

TOTAL POR MES	303	344	285	394	343	375	377	286	386	377	337	320
----------------------	------------	------------	------------	------------	------------	------------	------------	------------	------------	------------	------------	------------

4,127

NOTA: La información presentada es únicamente de carácter informativo, obtenida de los informes de actividades mensuales remitidos por el titular del juzgado.

DISTRIBUCIÓN DE INGRESOS EN EL PERIODO

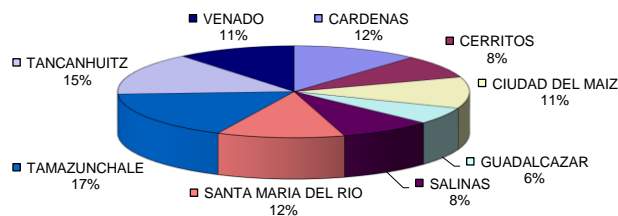

PODER JUDICIAL DEL ESTADO DE SAN LUIS POTOSÍ
CONSEJO DE LA JUDICATURA
UNIDAD DE ESTADÍSTICA, EVALUACIÓN Y SEGUIMIENTO
JUZGADOS MIXTOS DE PRIMERA INSTANCIA EN EL ESTADO

CONCENTRADO DE EGRESOS EN MATERIA FAMILIAR

PERIODO JUDICIAL 2022

JUZGADO	DIC-21	ENE	FEB	MAR	ABR	MAY	JUN	JUL	AGO	SEP	OCT	NOV	PROMEDIO	TOTAL EN EL PERIODO
CARDENAS	0	1	2	2	1	0	4	0	1	3	1	1	1	16
CERRITOS	419	0	1	0	1	0	0	1	0	0	0	0	35	422
CIUDAD DEL MAIZ	2	2	0	131	0	3	1	1	0	283	3	1	36	427
GUADALCAZAR	0	0	0	0	0	2	192	0	5	1	1	2	17	203
SALINAS	0	5	1	0	0	2	0	0	0	1	0	2	1	11
SANTA MARIA DEL RIO	1	1	1	2	1	4	0	3	0	1	0	371	32	385
TAMAZUNCHALE	1	2	1	2	0	6	0	3	1	5	11	2	3	34
TANCANHUITZ	0	0	0	0	1	0	3	308	2	227	0	0	45	541
VENADO	260	262	0	0	1	0	273	0	3	0	0	2	67	801

PROMEDIO MENSUAL GENERAL	DIC-21	ENE	FEB	MAR	ABR	MAY	JUN	JUL	AGO	SEP	OCT	NOV
	43	24	5	11	17	1	30	20	2	33	1	24

TOTAL POR MES	DIC-21	ENE	FEB	MAR	ABR	MAY	JUN	JUL	AGO	SEP	OCT	NOV
	683	391	76	171	271	19	473	316	32	531	20	383

3,366

NOTA: La información presentada es únicamente de carácter informativo, obtenida de los informes de actividades mensuales remitidos por el titular del juzgado.

DISTRIBUCIÓN DE EGRESOS EN EL PERIODO

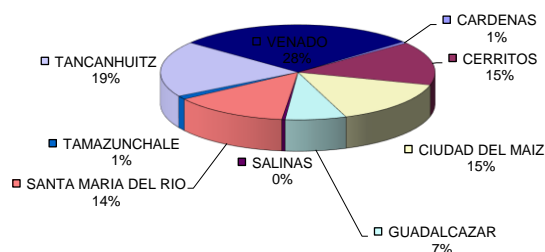

PODER JUDICIAL DEL ESTADO DE SAN LUIS POTOSÍ
CONSEJO DE LA JUDICATURA
UNIDAD DE ESTADÍSTICA, EVALUACIÓN Y SEGUIMIENTO
JUZGADOS MIXTOS DE PRIMERA INSTANCIA EN EL ESTADO

CONCENTRADO DE SENTENCIAS DEFINITIVAS EN MATERIA FAMILIAR

PERIODO JUDICIAL 2022

JUZGADO	DIC-21	ENE	FEB	MAR	ABR	MAY	JUN	JUL	AGO	SEP	OCT	NOV	PROMEDIO	TOTAL EN EL PERIODO
CARDENAS	22	19	7	18	18	19	23	15	19	16	21	25	19	222
CERRITOS	9	22	21	20	13	18	32	19	13	26	27	19	20	239
CIUDAD DEL MAIZ	13	7	13	8	3	10	8	4	11	14	12	13	10	116
GUADALCAZAR	17	7	3	7	11	6	10	8	9	9	10	6	9	103
SALINAS	22	38	12	30	14	24	23	9	38	34	35	26	25	305
SANTA MARIA DEL RIO	17	31	11	0	58	17	17	10	9	23	10	25	19	228
TAMAZUNCHALE	41	22	12	44	17	50	46	27	18	24	37	56	33	394
TANCANHUITZ	21	6	30	26	12	24	28	13	19	20	12	14	19	225
VENADO	10	24	18	24	12	13	14	20	6	21	5	17	15	184

PROMEDIO MENSUAL GENERAL	DIC-21	ENE	FEB	MAR	ABR	MAY	JUN	JUL	AGO	SEP	OCT	NOV
	11	11	8	11	10	11	13	8	9	12	11	13

TOTAL POR MES	DIC-21	ENE	FEB	MAR	ABR	MAY	JUN	JUL	AGO	SEP	OCT	NOV	TOTAL
	173	176	129	180	158	183	203	125	143	187	170	202	2,029

NOTA: La información presentada es únicamente de carácter informativo, obtenida de los informes de actividades mensuales remitidos por el titular del juzgado.

DISTRIBUCIÓN DE SENTENCIAS DEFINITIVAS EN EL PERIODO

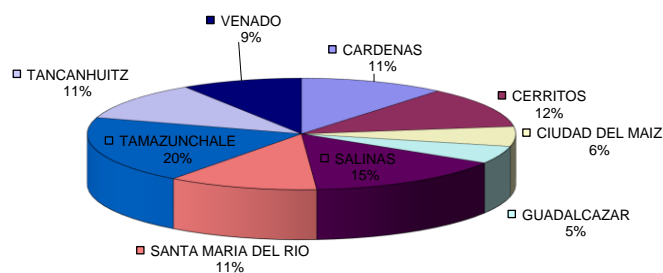

PODER JUDICIAL DEL ESTADO DE SAN LUIS POTOSÍ
CONSEJO DE LA JUDICATURA
UNIDAD DE ESTADÍSTICA, EVALUACIÓN Y SEGUIMIENTO
JUZGADOS MIXTOS DE PRIMERA INSTANCIA EN EL ESTADO

CONCENTRADO DE ACUERDOS DICTADOS EN MATERIA FAMILIAR

PERIODO JUDICIAL 2022

JUZGADO	DIC-21	ENE	FEB	MAR	ABR	MAY	JUN	JUL	AGO	SEP	OCT	NOV	PROMEDIO	TOTAL EN EL PERIODO
CARDENAS	289	340	278	377	312	305	345	289	341	375	315	346	326	3,912
CERRITOS	345	229	228	329	280	337	357	270	288	297	317	333	301	3,610
CIUDAD DEL MAIZ	273	249	272	307	284	326	289	253	315	324	245	280	285	3,417
GUADALCAZAR	204	155	200	211	222	272	228	230	216	235	254	181	217	2,608
SALINAS	248	235	291	323	324	368	353	295	291	340	296	306	306	3,670
SANTA MARIA DEL RIO	311	220	401	420	418	475	490	330	389	478	437	485	405	4,854
TAMAZUNCHALE	649	650	608	785	625	749	746	575	784	755	741	754	702	8,421
TANCANHUITZ	279	242	270	366	264	346	370	301	351	340	308	280	310	3,717
VENADO	307	267	227	322	271	245	359	324	267	298	305	307	292	3,499

PROMEDIO MENSUAL GENERAL	187	171	183	225	196	219	230	181	213	224	210	213
---------------------------------	-----	-----	-----	-----	-----	-----	-----	-----	-----	-----	-----	-----

TOTAL POR MES	2,991	2,742	2,921	3,606	3,134	3,511	3,672	2,895	3,405	3,590	3,363	3,414
----------------------	--------------	--------------	--------------	--------------	--------------	--------------	--------------	--------------	--------------	--------------	--------------	--------------

39,244

NOTA: La información presentada es únicamente de carácter informativo, obtenida de los informes de actividades mensuales remitidos por el titular del juzgado.

ACUERDOS DICTADOS EN EL PERIODO

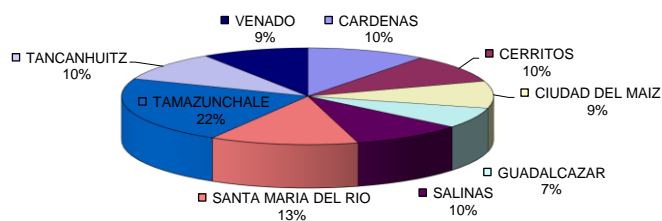

PODER JUDICIAL DEL ESTADO DE SAN LUIS POTOSÍ
CONSEJO DE LA JUDICATURA
UNIDAD DE ESTADÍSTICA, EVALUACIÓN Y SEGUIMIENTO
JUZGADOS MIXTOS DE PRIMERA INSTANCIA EN EL ESTADO

CONCENTRADO DE SENTENCIAS DEFINITIVAS POR TIPO DE JUICIO

PERIODO JUDICIAL 2022

MATERIA FAMILIAR

TIPO DE JUICIO	TOTAL
ADOPCIÓN	2
AUTORIZACIÓN JUDICIAL PARA VENTA DE BIENES DE MENOR	5
AUTORIZACIÓN JUDICIAL PARA QUE MENOR PUEDA SALIR DEL PAÍS	4
DIVORCIO INCAUSADO	948
DIVORCIO VOLUNTARIO	36
INTERDICTO DE RETENER LA POSESIÓN DE ESTADO DE HIJO	0
INTERDICTO DE RECUPERAR LA POSESIÓN DE ESTADO DE HIJO	1
PERDIDA DE LA PATRIA POTESTAD	21
PETICIÓN DE HERENCIA	4
RECTIFICACIÓN DE ACTAS	94
REGULACIÓN DE VISITAS	4
SUCESORIO INTESTAMENTARIO	594
SUCESORIO TESTAMENTARIO	28
NULIDAD DE JUICIO CONCLUIDO FAMILIAR	1
RECONOCIMIENTO DE PATERNIDAD	6
CAMBIO DE RÉGIMEN PATRIMONIAL	0
RATIFICACIÓN DE CONVENIO	3
PRESUNCIÓN DE MUERTE	0
CONTROVERSIA FAMILIAR	99
NULIDAD DE ACTA	32
JURISDICCIÓN VOLUNTARIA	129
CONSIGNACIÓN	0
EXTRAORDINARIO CIVIL	1
NULIDAD DE TESTAMENTO	1
MEDIDAS PRECAUTORIAS Y/O DE PROTECCIÓN	2
ORDINARIO CIVIL	7
RESTITUCIÓN INTERNACIONAL	0
TRAMITACIÓN ESPECIAL	3
INCIDENTE	4
TERCERÍA	0
TOTALES:	2,029

NOTA: La información presentada es únicamente de carácter informativo, obtenida de los informes de actividades mensuales remitidos por el titular del juzgado.