

PODER JUDICIAL DEL ESTADO DE SAN LUIS POTOSÍ
CONSEJO DE LA JUDICATURA
UNIDAD DE ESTADÍSTICA, EVALUACIÓN Y SEGUIMIENTO
CONCENTRADO GENERAL DE ASUNTOS

JUZGADOS MIXTOS DE PRIMERA INSTANCIA EN EL ESTADO

MATERIA FAMILIAR

PERIODO JUDICIAL 2021

| | DIC-20 | ENE | FEB | MAR | ABR | MAY | JUN | JUL | AGO | SEP | OCT | NOV | PROMEDIO | TOTAL |
|-----------------------------|--------|--------|--------|--------|--------|--------|--------|--------|--------|--------|--------|--------|----------|--------|
| EXPEDIENTES | | | | | | | | | | | | | | |
| INGRESO | 359 | 264 | 225 | 361 | 337 | 339 | 314 | 346 | 403 | 367 | 321 | 337 | 331 | 3,973 |
| EGRESO | 76 | 13 | 3 | 21 | 346 | 110 | 1,375 | 901 | 1,661 | 517 | 80 | 125 | 436 | 5,228 |
| EN TRAMITE | 14,041 | 14,306 | 14,556 | 14,913 | 14,896 | 15,109 | 14,050 | 13,431 | 13,750 | 13,435 | 14,188 | 13,292 | 14,164 | |
| SENTENCIAS | | | | | | | | | | | | | | |
| DEFINITIVAS | 93 | 133 | 53 | 132 | 147 | 129 | 158 | 98 | 120 | 181 | 137 | 144 | 127 | 1,525 |
| INTERLOCUTORIAS | 76 | 73 | 45 | 90 | 106 | 97 | 108 | 72 | 97 | 87 | 98 | 83 | 86 | 1,032 |
| TOTAL DE SENTENCIAS | 169 | 206 | 98 | 222 | 253 | 226 | 266 | 170 | 217 | 268 | 235 | 227 | 213 | 2,557 |
| PROMOCIONES | | | | | | | | | | | | | | |
| ACUERDOS DICTADOS | 2,805 | 2,422 | 1,680 | 3,219 | 2,907 | 2,788 | 3,449 | 3,034 | 2,877 | 4,120 | 2,982 | 3,129 | 2,951 | 35,412 |
| EXHORTOS | | | | | | | | | | | | | | |
| EXHORTOS EXTERNOS ENVIADOS | 51 | 38 | 12 | 60 | 55 | 48 | 57 | 54 | 42 | 104 | 51 | 71 | 54 | 643 |
| EXHORTOS INTERNOS RECIBIDOS | 38 | 18 | 18 | 26 | 32 | 42 | 35 | 38 | 26 | 41 | 45 | 45 | 34 | 404 |

NOTA: La información presentada es únicamente de carácter informativo, obtenida de los informes de actividades mensuales remitidos por el titular del juzgado.

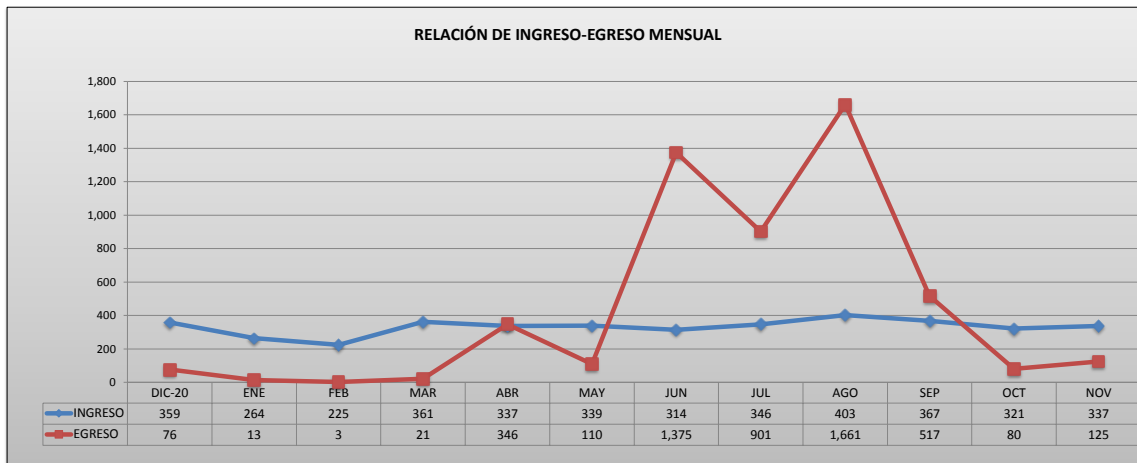

PODER JUDICIAL DEL ESTADO DE SAN LUIS POTOSÍ
CONSEJO DE LA JUDICATURA
UNIDAD DE ESTADÍSTICA, EVALUACIÓN Y SEGUIMIENTO
JUZGADOS MIXTOS DE PRIMERA INSTANCIA EN EL ESTADO

CONCENTRADO DE INGRESOS EN MATERIA FAMILIAR

PERIODO JUDICIAL 2021

| JUZGADO | DIC-20 | ENE | FEB | MAR | ABR | MAY | JUN | JUL | AGO | SEP | OCT | NOV | PROMEDIO | TOTAL EN EL PERIODO |
|---------------------|--------|-----|-----|-----|-----|-----|-----|-----|-----|-----|-----|-----|----------|---------------------|
| CARDENAS | 35 | 42 | 26 | 51 | 41 | 36 | 32 | 53 | 36 | 47 | 31 | 39 | 39 | 469 |
| CERRITOS | 24 | 18 | 20 | 28 | 27 | 17 | 23 | 38 | 37 | 26 | 35 | 29 | 27 | 322 |
| CIUDAD DEL MAIZ | 45 | 31 | 28 | 28 | 32 | 32 | 33 | 40 | 22 | 48 | 44 | 27 | 34 | 410 |
| GUADALCAZAR | 23 | 14 | 5 | 17 | 21 | 27 | 15 | 22 | 15 | 17 | 18 | 0 | 16 | 194 |
| SALINAS | 6 | 14 | 0 | 27 | 22 | 11 | 29 | 25 | 19 | 33 | 11 | 28 | 19 | 225 |
| SANTA MARIA DEL RIO | 27 | 31 | 30 | 44 | 47 | 29 | 39 | 23 | 67 | 41 | 27 | 23 | 36 | 428 |
| TAMAZUNCHALE | 65 | 37 | 42 | 54 | 62 | 70 | 40 | 45 | 47 | 58 | 60 | 69 | 54 | 649 |
| TANCANHUITZ | 59 | 41 | 38 | 54 | 50 | 67 | 60 | 45 | 63 | 30 | 36 | 65 | 51 | 608 |
| VENADO | 65 | 26 | 29 | 34 | 25 | 27 | 28 | 45 | 86 | 57 | 46 | 32 | 42 | 500 |

| | | | | | | | | | | | | |
|--------------------------|----|----|----|----|----|----|----|----|----|----|----|----|
| PROMEDIO MENSUAL GENERAL | 22 | 17 | 14 | 23 | 21 | 21 | 20 | 22 | 25 | 23 | 20 | 21 |
|--------------------------|----|----|----|----|----|----|----|----|----|----|----|----|

| | | | | | | | | | | | | | |
|---------------|-----|-----|-----|-----|-----|-----|-----|-----|-----|-----|-----|-----|-------|
| TOTAL POR MES | 359 | 264 | 225 | 361 | 337 | 339 | 314 | 346 | 403 | 367 | 321 | 337 | 3,973 |
|---------------|-----|-----|-----|-----|-----|-----|-----|-----|-----|-----|-----|-----|-------|

NOTA: La información presentada es únicamente de carácter informativo, obtenida de los informes de actividades mensuales remitidos por el titular del juzgado.

DISTRIBUCIÓN DE INGRESOS EN EL PERIODO

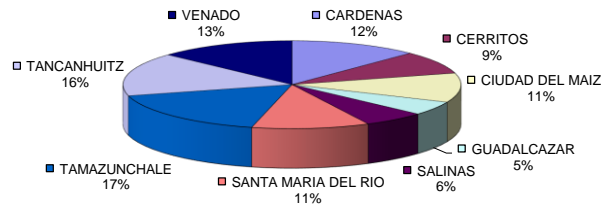

PODER JUDICIAL DEL ESTADO DE SAN LUIS POTOSÍ
CONSEJO DE LA JUDICATURA
UNIDAD DE ESTADÍSTICA, EVALUACIÓN Y SEGUIMIENTO
JUZGADOS MIXTOS DE PRIMERA INSTANCIA EN EL ESTADO

CONCENTRADO DE EGRESOS EN MATERIA FAMILIAR

PERIODO JUDICIAL 2021

| JUZGADO | DIC-20 | ENE | FEB | MAR | ABR | MAY | JUN | JUL | AGO | SEP | OCT | NOV | PROMEDIO | TOTAL EN EL PERIODO |
|---------------------|--------|-----|-----|-----|-----|-----|-----|-----|-------|-----|-----|-----|----------|---------------------|
| CARDENAS | 2 | 5 | 1 | 10 | 0 | 1 | 1 | 4 | 4 | 2 | 0 | 1 | 3 | 31 |
| CERRITOS | 0 | 1 | 1 | 1 | 0 | 1 | 324 | 0 | 0 | 0 | 1 | 0 | 27 | 329 |
| CIUDAD DEL MAIZ | 4 | 0 | 0 | 1 | 3 | 2 | 0 | 684 | 2 | 2 | 1 | 0 | 58 | 699 |
| GUADALCAZAR | 1 | 2 | 0 | 1 | 157 | 1 | 0 | 208 | 0 | 0 | 1 | 0 | 31 | 371 |
| SALINAS | 0 | 0 | 0 | 1 | 0 | 0 | 3 | 2 | 0 | 383 | 1 | 0 | 33 | 390 |
| SANTA MARIA DEL RIO | 1 | 1 | 0 | 0 | 4 | 0 | 2 | 3 | 1 | 2 | 0 | 0 | 1 | 14 |
| TAMAZUNCHALE | 1 | 2 | 0 | 5 | 0 | 2 | 6 | 0 | 1,653 | 2 | 5 | 1 | 140 | 1,677 |
| TANCANHUITZ | 0 | 0 | 0 | 0 | 0 | 1 | 191 | 0 | 0 | 0 | 7 | 0 | 17 | 199 |
| VENADO | 3 | 0 | 0 | 0 | 0 | 2 | 845 | 0 | 1 | 1 | 64 | 0 | 76 | 916 |

| | | | | | | | | | | | | |
|---------------------------------|---|---|--|---|----|---|----|----|-----|----|---|---|
| PROMEDIO MENSUAL GENERAL | 5 | 1 | | 1 | 22 | 7 | 86 | 56 | 104 | 32 | 5 | 8 |
|---------------------------------|---|---|--|---|----|---|----|----|-----|----|---|---|

| | | | | | | | | | | | | | |
|----------------------|-----------|-----------|----------|-----------|------------|------------|--------------|------------|--------------|------------|-----------|------------|--------------|
| TOTAL POR MES | 76 | 13 | 3 | 21 | 346 | 110 | 1,375 | 901 | 1,661 | 517 | 80 | 125 | 5,228 |
|----------------------|-----------|-----------|----------|-----------|------------|------------|--------------|------------|--------------|------------|-----------|------------|--------------|

NOTA: La información presentada es únicamente de carácter informativo, obtenida de los informes de actividades mensuales remitidos por el titular del juzgado.

DISTRIBUCIÓN DE EGRESOS EN EL PERIODO

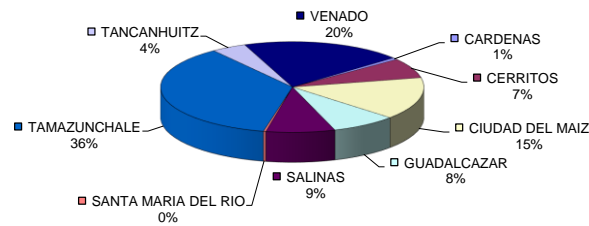

PODER JUDICIAL DEL ESTADO DE SAN LUIS POTOSÍ
CONSEJO DE LA JUDICATURA
UNIDAD DE ESTADÍSTICA, EVALUACIÓN Y SEGUIMIENTO
JUZGADOS MIXTOS DE PRIMERA INSTANCIA EN EL ESTADO

CONCENTRADO DE SENTENCIAS DEFINITIVAS EN MATERIA FAMILIAR

PERIODO JUDICIAL 2021

| JUZGADO | DIC-20 | ENE | FEB | MAR | ABR | MAY | JUN | JUL | AGO | SEP | OCT | NOV | PROMEDIO | TOTAL EN EL PERIODO |
|---------------------|--------|-----|-----|-----|-----|-----|-----|-----|-----|-----|-----|-----|----------|---------------------|
| CARDENAS | 10 | 16 | 2 | 14 | 24 | 14 | 19 | 12 | 16 | 3 | 12 | 19 | 13 | 161 |
| CERRITOS | 18 | 23 | 13 | 19 | 14 | 12 | 16 | 11 | 23 | 20 | 12 | 15 | 16 | 196 |
| CIUDAD DEL MAIZ | 4 | 3 | 2 | 12 | 24 | 4 | 10 | 6 | 4 | 8 | 4 | 9 | 8 | 90 |
| GUADALCAZAR | 6 | 15 | 1 | 4 | 9 | 7 | 6 | 3 | 7 | 12 | 9 | 0 | 7 | 79 |
| SALINAS | 11 | 9 | 6 | 18 | 10 | 19 | 18 | 17 | 5 | 34 | 20 | 29 | 16 | 196 |
| SANTA MARIA DEL RIO | 8 | 8 | 7 | 5 | 19 | 12 | 14 | 10 | 19 | 27 | 24 | 18 | 14 | 171 |
| TAMAZUNCHALE | 23 | 26 | 4 | 19 | 17 | 26 | 36 | 21 | 6 | 31 | 26 | 26 | 22 | 261 |
| TANCANHUITZ | 1 | 18 | 8 | 20 | 17 | 19 | 22 | 10 | 11 | 21 | 13 | 16 | 15 | 176 |
| VENADO | 9 | 14 | 9 | 20 | 11 | 15 | 16 | 7 | 28 | 23 | 16 | 11 | 15 | 179 |

| | | | | | | | | | | | | |
|---------------------------------|---|---|---|---|---|---|----|---|---|----|---|---|
| PROMEDIO MENSUAL GENERAL | 6 | 8 | 3 | 8 | 9 | 8 | 10 | 6 | 8 | 11 | 9 | 9 |
|---------------------------------|---|---|---|---|---|---|----|---|---|----|---|---|

| | | | | | | | | | | | | | | |
|----------------------|----|-----|----|-----|-----|-----|-----|----|-----|-----|-----|-----|--|-------|
| TOTAL POR MES | 93 | 133 | 53 | 132 | 147 | 129 | 158 | 98 | 120 | 181 | 137 | 144 | | 1,525 |
|----------------------|----|-----|----|-----|-----|-----|-----|----|-----|-----|-----|-----|--|-------|

NOTA: La información presentada es únicamente de carácter informativo, obtenida de los informes de actividades mensuales remitidos por el titular del juzgado.

DISTRIBUCIÓN DE SENTENCIAS DEFINITIVAS EN EL PERIODO

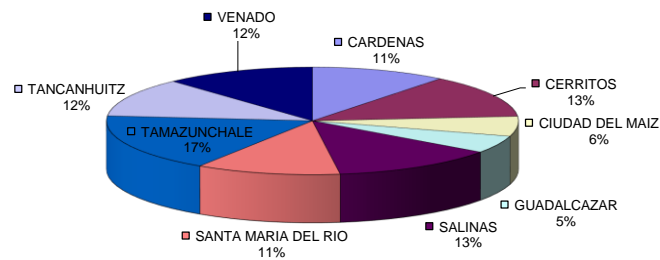

PODER JUDICIAL DEL ESTADO DE SAN LUIS POTOSÍ
CONSEJO DE LA JUDICATURA
UNIDAD DE ESTADÍSTICA, EVALUACIÓN Y SEGUIMIENTO
JUZGADOS MIXTOS DE PRIMERA INSTANCIA EN EL ESTADO

CONCENTRADO DE ACUERDOS DICTADOS EN MATERIA FAMILIAR

PERIODO JUDICIAL 2021

| JUZGADO | DIC-20 | ENE | FEB | MAR | ABR | MAY | JUN | JUL | AGO | SEP | OCT | NOV | PROMEDIO | TOTAL EN EL PERIODO |
|---------------------|--------|-----|-----|-----|-----|-----|-----|-----|-----|-------|-----|-----|----------|---------------------|
| CARDENAS | 253 | 216 | 183 | 262 | 283 | 246 | 325 | 268 | 307 | 316 | 275 | 300 | 270 | 3,234 |
| CERRITOS | 291 | 249 | 152 | 299 | 272 | 257 | 286 | 271 | 267 | 277 | 252 | 325 | 267 | 3,198 |
| CIUDAD DEL MAIZ | 261 | 264 | 129 | 312 | 261 | 253 | 264 | 265 | 205 | 289 | 227 | 258 | 249 | 2,988 |
| GUADALCAZAR | 209 | 118 | 58 | 179 | 202 | 14 | 193 | 196 | 153 | 192 | 203 | 0 | 143 | 1,717 |
| SALINAS | 199 | 182 | 121 | 261 | 222 | 254 | 317 | 289 | 230 | 293 | 253 | 304 | 244 | 2,925 |
| SANTA MARIA DEL RIO | 174 | 367 | 208 | 349 | 314 | 409 | 448 | 412 | 467 | 598 | 382 | 409 | 378 | 4,537 |
| TAMAZUNCHALE | 605 | 507 | 427 | 731 | 657 | 673 | 808 | 580 | 489 | 1,306 | 695 | 721 | 683 | 8,199 |
| TANCANHUITZ | 285 | 179 | 141 | 260 | 218 | 232 | 315 | 283 | 312 | 300 | 263 | 316 | 259 | 3,104 |
| VENADO | 328 | 226 | 185 | 291 | 297 | 263 | 285 | 341 | 303 | 379 | 322 | 348 | 297 | 3,568 |

| | | | | | | | | | | | | |
|---------------------------------|-----|-----|-----|-----|-----|-----|-----|-----|-----|-----|-----|-----|
| PROMEDIO MENSUAL GENERAL | 175 | 151 | 105 | 201 | 182 | 174 | 216 | 190 | 180 | 258 | 186 | 196 |
|---------------------------------|-----|-----|-----|-----|-----|-----|-----|-----|-----|-----|-----|-----|

| | | | | | | | | | | | | | |
|----------------------|--------------|--------------|--------------|--------------|--------------|--------------|--------------|--------------|--------------|--------------|--------------|--------------|---------------|
| TOTAL POR MES | 2,805 | 2,422 | 1,680 | 3,219 | 2,907 | 2,788 | 3,449 | 3,034 | 2,877 | 4,120 | 2,982 | 3,129 | 35,412 |
|----------------------|--------------|--------------|--------------|--------------|--------------|--------------|--------------|--------------|--------------|--------------|--------------|--------------|---------------|

NOTA: La información presentada es únicamente de carácter informativo, obtenida de los informes de actividades mensuales remitidos por el titular del juzgado.

ACUERDOS DICTADOS EN EL PERIODO

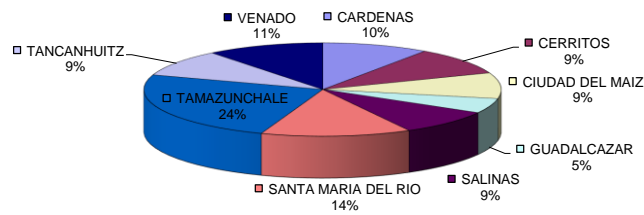

**PODER JUDICIAL DEL ESTADO DE SAN LUIS POTOSÍ
CONSEJO DE LA JUDICATURA
UNIDAD DE ESTADÍSTICA, EVALUACIÓN Y SEGUIMIENTO
JUZGADOS MIXTOS DE PRIMERA INSTANCIA EN EL ESTADO**

CONCENTRADO DE SENTENCIAS DEFINITIVAS POR TIPO DE JUICIO

PERIODO JUDICIAL 2021

MATERIA FAMILIAR

| TIPO DE JUICIO | TOTAL |
|---|--------------|
| ADOPCIÓN | 5 |
| AUTORIZACIÓN JUDICIAL PARA VENTA DE BIENES DE MENOR | 9 |
| AUTORIZACIÓN JUDICIAL PARA QUE MENOR PUEDA SALIR DEL PAÍS | 3 |
| DIVORCIO INCAUSADO | 844 |
| DIVORCIO VOLUNTARIO | 58 |
| INTERDICTO DE RETENER LA POSESIÓN DE ESTADO DE HIJO | 0 |
| INTERDICTO DE RECUPERAR LA POSESIÓN DE ESTADO DE HIJO | 0 |
| PERDIDA DE LA PATRIA POTESTAD | 22 |
| PETICIÓN DE HERENCIA | 5 |
| RECTIFICACIÓN DE ACTAS | 44 |
| REGULACIÓN DE VISITAS | 14 |
| SUCESORIO INTESTAMENTARIO | 452 |
| SUCESORIO TESTAMENTARIO | 21 |
| NULIDAD DE JUICIO CONCLUIDO FAMILIAR | 0 |
| RECONOCIMIENTO DE PATERNIDAD | 7 |
| CAMBIO DE RÉGIMEN PATRIMONIAL | 1 |
| RATIFICACIÓN DE CONVENIO | 4 |
| PRESUNCIÓN DE MUERTE | 1 |
| CONTROVERSIA FAMILIAR | 17 |
| NULIDAD DE ACTA | 6 |
| JURISDICCIÓN VOLUNTARIA | 9 |
| CONSIGNACIÓN | 0 |
| EXTRAORDINARIO CIVIL | 1 |
| NULIDAD DE TESTAMENTO | 0 |
| MEDIDAS PRECAUTORIAS Y/O DE PROTECCIÓN | 0 |
| ORDINARIO CIVIL | 0 |
| RESTITUCIÓN INTERNACIONAL | 0 |
| TRAMITACIÓN ESPECIAL | 0 |
| INCIDENTE | 2 |
| TERCERÍA | 0 |
| TOTALES: | 1,525 |

NOTA: La información presentada es únicamente de carácter informativo, obtenida de los informes de actividades mensuales remitidos por el titular del juzgado.