

**PODER JUDICIAL DEL ESTADO DE SAN LUIS POTOSÍ
CONSEJO DE LA JUDICATURA
UNIDAD DE ESTADÍSTICA, EVALUACIÓN Y SEGUIMIENTO
CONCENTRADO GENERAL DE ASUNTOS**

JUZGADOS MIXTOS DE PRIMERA INSTANCIA EN EL ESTADO

MATERIA FAMILIAR

PERIODO JUDICIAL 2020

	DIC-19	ENE	FEB	MAR	ABR	MAY	JUN	JUL	AGO	SEP	OCT	NOV	PROMEDIO	TOTAL
EXPEDIENTES														
INGRESO	206	254	262	190	13	19	235	362	239	297	309	286	223	2,672
EGRESO	336	94	7	3	0	36	197	450	115	246	354	492	194	2,330
EN TRAMITE	12,976	6,987	7,937	8,051	8,053	7,973	7,940	7,712	9,657	11,457	11,675	9,721	9,178	
SENTENCIAS														
DEFINITIVAS	101	152	106	71	1	0	55	93	135	166	133	120	94	1,133
INTERLOCUTORIAS	57	58	55	54	0	0	23	38	71	82	86	90	51	614
TOTAL DE SENTENCIAS	158	210	161	125	1	0	78	131	206	248	219	210	146	1,747
PROMOCIONES														
ACUERDOS DICTADOS	2,363	2,506	2,247	1,595	143	184	1,633	2,770	2,671	2,355	2,484	3,047	2,000	23,998
EXHORTOS														
EXHORTOS EXTERNOS ENVIADOS	42	42	62	38	1	5	27	57	48	51	31	45	37	449
EXHORTOS INTERNOS RECIBIDOS	0	12	19	9	0	0	15	14	29	30	28	31	16	187

NOTA: La información presentada es únicamente de carácter informativo, obtenida de los informes de actividades mensuales remitidos por el titular del juzgado.

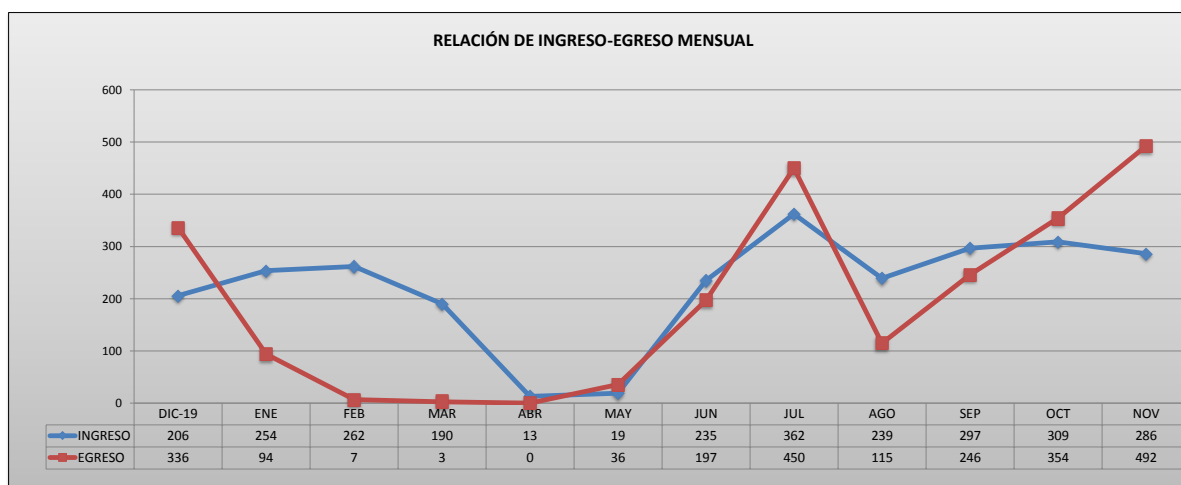

PODER JUDICIAL DEL ESTADO DE SAN LUIS POTOSÍ
CONSEJO DE LA JUDICATURA
UNIDAD DE ESTADÍSTICA, EVALUACIÓN Y SEGUIMIENTO
JUZGADOS MIXTOS DE PRIMERA INSTANCIA EN EL ESTADO

CONCENTRADO DE INGRESOS EN MATERIA FAMILIAR

PERIODO JUDICIAL 2020

JUZGADO	DIC-19	ENE	FEB	MAR	ABR	MAY	JUN	JUL	AGO	SEP	OCT	NOV	PROMEDIO	TOTAL EN EL PERIODO
CARDENAS	20	44	34	18	1	5	32	29	24	24	28	29	24	288
CERRITOS	18	19	26	15	0	7	16	27	27	27	22	25	19	229
CIUDAD DEL MAIZ	27	27	31	16	0	3	25	41	31	42	32	44	27	319
GUADALCAZAR	6	12	12	10	9	1	15	23	14	18	19	22	13	161
SALINAS	9	12	9	6	0	1	15	19	7	14	27	8	11	127
SANTA MARIA DEL RIO	23	20	26	18	0	0	35	57	44	36	25	33	26	317
TAMAZUNCHALE	37	44	45	49	2	2	37	58	35	49	58	41	38	457
TANCANHUITZ	39	36	50	0	0	0	15	45	12	38	54	37	27	326
VENADO	13	29	16	38	1	0	33	50	32	32	25	34	25	303

PROMEDIO MENSUAL GENERAL	13	16	16	12	1	1	15	23	15	19	19	18
---------------------------------	----	----	----	----	---	---	----	----	----	----	----	----

TOTAL POR MES	206	254	262	190	13	19	235	362	239	297	309	286
----------------------	-----	-----	-----	-----	----	----	-----	-----	-----	-----	-----	-----

2,672

NOTA: La información presentada es únicamente de carácter informativo, obtenida de los informes de actividades mensuales remitidos por el titular del juzgado.

DISTRIBUCIÓN DE INGRESOS EN EL PERIODO

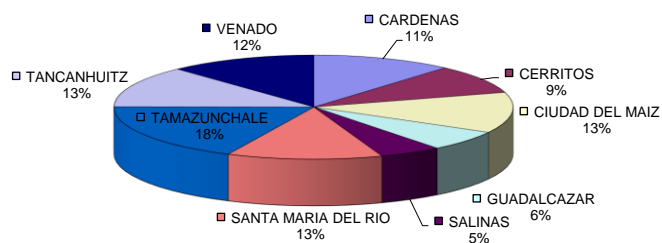

PODER JUDICIAL DEL ESTADO DE SAN LUIS POTOSÍ
CONSEJO DE LA JUDICATURA
UNIDAD DE ESTADÍSTICA, EVALUACIÓN Y SEGUIMIENTO
JUZGADOS MIXTOS DE PRIMERA INSTANCIA EN EL ESTADO

CONCENTRADO DE EGRESOS EN MATERIA FAMILIAR

PERIODO JUDICIAL 2020

JUZGADO	DIC-19	ENE	FEB	MAR	ABR	MAY	JUN	JUL	AGO	SEP	OCT	NOV	PROMEDIO	TOTAL EN EL PERIODO
CARDENAS	0	4	2	0	0	0	0	3	0	0	1	0	1	10
CERRITOS	1	0	1	0	0	0	0	1	0	1	2	0	1	6
CIUDAD DEL MAIZ	2	5	2	0	0	0	2	438	0	1	2	1	38	453
GUADALCAZAR	1	0	1	0	0	0	0	0	0	240	3	0	20	245
SALINAS	0	0	0	0	0	0	0	0	1	1	0	424	36	426
SANTA MARIA DEL RIO	1	0	0	0	0	0	0	0	1	0	1	0		3
TAMAZUNCHALE	330	1	1	0	0	0	0	0	0	0	1	1	28	334
TANCANHUITZ	0	0	0	0	0	0	0	0	0	0	3	1		4
VENADO	1	2	0	0	0	0	3	4	4	2	0	2	2	18

PROMEDIO MENSUAL GENERAL	21	6				2	12	28	7	15	22	31		
---------------------------------	----	---	--	--	--	---	----	----	---	----	----	----	--	--

TOTAL POR MES	336	94	7	3		36	197	450	115	246	354	492		2,330
----------------------	------------	-----------	----------	----------	--	-----------	------------	------------	------------	------------	------------	------------	--	--------------

NOTA: La información presentada es únicamente de carácter informativo, obtenida de los informes de actividades mensuales remitidos por el titular del juzgado.

DISTRIBUCIÓN DE EGRESOS EN EL PERIODO

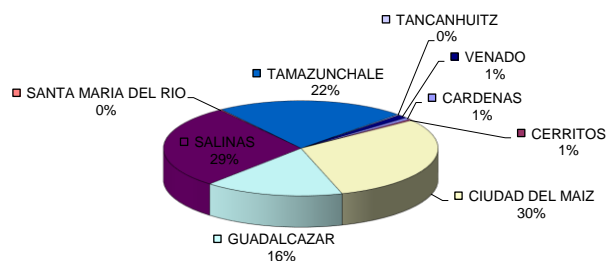

PODER JUDICIAL DEL ESTADO DE SAN LUIS POTOSÍ
CONSEJO DE LA JUDICATURA
UNIDAD DE ESTADÍSTICA, EVALUACIÓN Y SEGUIMIENTO
JUZGADOS MIXTOS DE PRIMERA INSTANCIA EN EL ESTADO

CONCENTRADO DE SENTENCIAS DEFINITIVAS EN MATERIA FAMILIAR

PERIODO JUDICIAL 2020

JUZGADO	DIC-19	ENE	FEB	MAR	ABR	MAY	JUN	JUL	AGO	SEP	OCT	NOV	PROMEDIO	TOTAL EN EL PERIODO
CARDENAS	16	16	12	9	0	0	8	14	15	12	22	12	11	136
CERRITOS	17	16	13	8	0	0	11	15	26	18	21	22	14	167
CIUDAD DEL MAIZ	4	8	9	11	1	0	4	6	12	11	6	13	7	85
GUADALCAZAR	11	12	12	4	0	0	4	9	9	8	8	5	7	82
SALINAS	12	8	16	16	0	0	2	16	4	25	15	6	10	120
SANTA MARIA DEL RIO	1	18	4	7	0	0	2	2	17	15	10	4	7	80
TAMAZUNCHALE	14	31	21	13	0	0	10	19	14	37	23	30	18	212
TANCANHUITZ	11	25	10	0	0	0	4	5	12	9	10	12	8	98
VENADO	13	14	6	3	0	0	8	7	24	23	16	15	11	129

PROMEDIO MENSUAL GENERAL	6	10	7	4			3	6	8	10	8	8		
--------------------------	---	----	---	---	--	--	---	---	---	----	---	---	--	--

TOTAL POR MES	101	152	106	71	1		55	93	135	166	133	120		1,133
---------------	-----	-----	-----	----	---	--	----	----	-----	-----	-----	-----	--	-------

NOTA: La información presentada es únicamente de carácter informativo, obtenida de los informes de actividades mensuales remitidos por el titular del juzgado.

DISTRIBUCIÓN DE SENTENCIAS DEFINITIVAS EN EL PERIODO

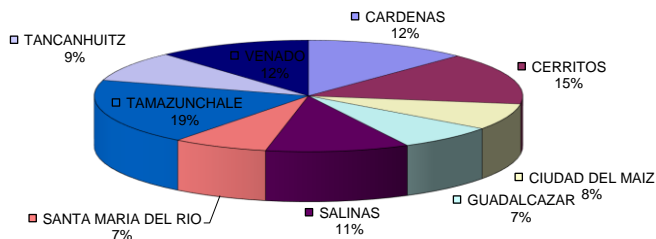

PODER JUDICIAL DEL ESTADO DE SAN LUIS POTOSÍ
CONSEJO DE LA JUDICATURA
UNIDAD DE ESTADÍSTICA, EVALUACIÓN Y SEGUIMIENTO
JUZGADOS MIXTOS DE PRIMERA INSTANCIA EN EL ESTADO

CONCENTRADO DE ACUERDOS DICTADOS EN MATERIA FAMILIAR

PERIODO JUDICIAL 2020

JUZGADO	DIC-19	ENE	FEB	MAR	ABR	MAY	JUN	JUL	AGO	SEP	OCT	NOV	PROMEDIO	TOTAL EN EL PERIODO
CARDENAS	257	340	178	159	8	37	176	277	253	153	299	277	201	2,414
CERRITOS	211	226	244	192	5	16	152	274	258	242	363	294	206	2,477
CIUDAD DEL MAIZ	229	254	281	189	1	1	136	323	225	271	287	299	208	2,496
GUADALCAZAR	104	29	121	86	0	6	101	162	145	10	179	160	92	1,103
SALINAS	188	182	230	166	43	34	169	240	213	263	274	222	185	2,224
SANTA MARIA DEL RIO	237	179	18	72	0	0	49	184	336	154	266	284	148	1,779
TAMAZUNCHALE	486	583	509	427	82	82	334	636	548	598	0	719	417	5,004
TANCANHUITZ	280	289	267	0	0	0	255	207	221	263	269	286	195	2,337
VENADO	190	226	169	164	0	0	139	332	295	253	327	296	199	2,391

PROMEDIO MENSUAL GENERAL	148	157	140	100	9	12	102	173	167	147	155	190
--------------------------	-----	-----	-----	-----	---	----	-----	-----	-----	-----	-----	-----

TOTAL POR MES	2,363	2,506	2,247	1,595	143	184	1,633	2,770	2,671	2,355	2,484	3,047
---------------	-------	-------	-------	-------	-----	-----	-------	-------	-------	-------	-------	-------

23,998

NOTA: La información presentada es únicamente de carácter informativo, obtenida de los informes de actividades mensuales remitidos por el titular del juzgado.

ACUERDOS DICTADOS EN EL PERIODO

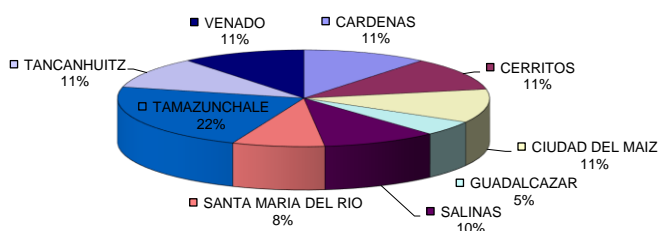

**PODER JUDICIAL DEL ESTADO DE SAN LUIS POTOSÍ
CONSEJO DE LA JUDICATURA
UNIDAD DE ESTADÍSTICA, EVALUACIÓN Y SEGUIMIENTO
JUZGADOS MIXTOS DE PRIMERA INSTANCIA EN EL ESTADO**

CONCENTRADO DE SENTENCIAS DEFINITIVAS POR TIPO DE JUICIO

PERIODO JUDICIAL 2020

MATERIA FAMILIAR

TIPO DE JUICIO	TOTAL
ADOPCIÓN	0
AUT. JUD. VENTA DE BIENES DE MENOR	0
AUT. JUD. P/MENOR PARA SALIR DEL PAÍS	0
CONTROVERSIA FAMILIAR ALIMENTOS	19
CONTROVERSIA FAMILIAR CUSTODIA	9
DIVORCIO INCAUSADO	197
DIVORCIO VOLUNTARIO	9
INTER.RETENER POSESIÓN DE EDO. DE HIJO	0
INTER. RECUPERAR POSESIÓN DE EDO.DE HIJO	0
NULIDAD DE ACTA DE MATRIMONIO	0
PERDIDA DE LA PATRIA POTESTAD	4
PETICIÓN DE HERENCIA	0
RECTIFICACIÓN DE ACTAS	18
REGULACIÓN DE VISITAS	2
SUCESORIO INTESTAMENTARIO	119
SUCESORIO TESTAMENTARIO	6
NULIDAD DE JUICIO CONCLUIDO FAMILIAR	1
JURISDICCIÓN VOLUNTARIA DE CAMBIO DE IDENTIDAD	2
RECONOCIMIENTO DE PATERNIDAD	3
DILIGENCIAS DE JURISDICCIÓN VOLUNTARIA NOMBRAMIENTO DE TUTOR	0
DILIGENCIAS DE CONCUBINATO (MUTUOS)	3
NULIDAD DE ACTAS DE NACIMIENTO Y MATRIMONIO	11
DILIGENCIAS DE ESTADO DE INTERDICCIÓN	1
DILIGENCIAS DE ENTREGA DE MENOR	0
DILIGENCIAS PARA DECLARAR ABANDONO DE MENOR	0
DILIGENCIAS PARA DECLARAR AUSENCIA DE PERSONAS	0
DECLARACIÓN DE DEPENDENCIA ECONÓMICA	2
DECLARACIÓN DE IDENTIDAD DE PERSONA	1
CAMBIO DE RÉGIMEN PATRIMONIAL	0
RATIFICACIÓN DE CONVENIO	0
PRESUNCIÓN DE MUERTE	0
TOTALES:	407

NOTA: La información presentada es únicamente de carácter informativo, obtenida de los informes de actividades mensuales remitidos por el titular del juzgado.