

PODER JUDICIAL DEL ESTADO DE SAN LUIS POTOSÍ
CONSEJO DE LA JUDICATURA
UNIDAD DE ESTADÍSTICA, EVALUACIÓN Y SEGUIMIENTO
CONCENTRADO GENERAL DE ASUNTOS

JUZGADOS MIXTOS DE PRIMERA INSTANCIA EN EL ESTADO

MATERIA FAMILIAR

PERIODO JUDICIAL 2019

	DIC-18	ENE	FEB	MAR	ABR	MAY	JUN	JUL	AGO	SEP	OCT	NOV	PROMEDIO	TOTAL
EXPEDIENTES														
INGRESO	177	206	236	260	209	271	273	247	233	227	222	221	232	2,782
EGRESO	5	426	98	9	329	764	251	98	12	25	10	396	202	2,423
EN TRAMITE	12,422	12,231	12,449	12,850	12,812	12,377	12,464	12,668	12,944	13,251	13,529	13,414	12,784	
SENTENCIAS														
DEFINITIVAS	104	130	134	129	158	176	154	127	135	162	144	158	143	1,711
INTERLOCUTORIAS	88	106	113	99	106	125	134	77	99	115	100	68	103	1,230
TOTAL DE SENTENCIAS	192	236	247	228	264	301	288	204	234	277	244	226	245	2,941
PROMOCIONES														
ACUERDOS DICTADOS	2,130	2,567	2,577	2,606	2,765	2,933	2,930	3,165	2,931	3,029	2,850	2,618	2,758	33,101
EXHORTOS, DESPACHOS Y REQUISITORIAS														
DILIGENCIADOS	0	0	0	0	1	0	2	0	0	0	1	3	1	7
DEVUELTOS SIN DILIGENCIAR	7	0	3	3	7	6	3	4	5	0	1	3	4	42

NOTA: La información presentada es únicamente de carácter informativo, obtenida de los informes de actividades mensuales remitidos por el titular del juzgado.

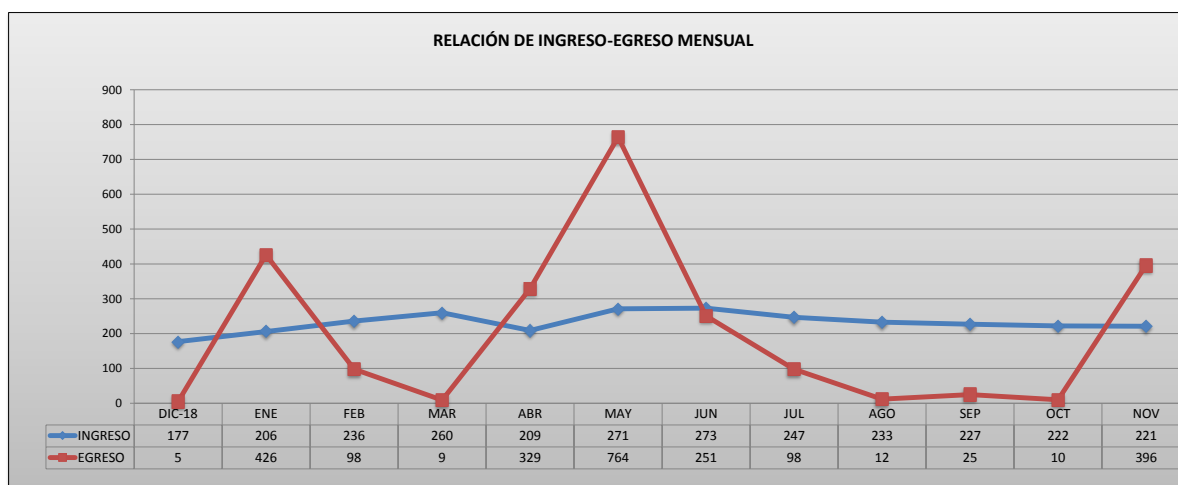

PODER JUDICIAL DEL ESTADO DE SAN LUIS POTOSÍ
CONSEJO DE LA JUDICATURA
UNIDAD DE ESTADÍSTICA, EVALUACIÓN Y SEGUIMIENTO
JUZGADOS MIXTOS DE PRIMERA INSTANCIA EN EL ESTADO

CONCENTRADO DE INGRESOS EN MATERIA FAMILIAR

PERIODO JUDICIAL 2019

JUZGADO	DIC-18	ENE	FEB	MAR	ABR	MAY	JUN	JUL	AGO	SEP	OCT	NOV	PROMEDIO	TOTAL EN EL PERIODO
CARDENAS	27	26	31	39	25	29	43	40	25	28	29	28	31	370
CD. VALLES, PRIMERO	0	0	0	0	0	0	0	0	0	0	0	0		
CERRITOS	18	24	26	30	28	24	19	20	16	20	25	20	23	270
CIUDAD DEL MAIZ	23	27	21	28	30	32	34	31	35	31	27	27	29	346
GUADALCAZAR	8	10	7	16	9	16	11	10	19	8	13	14	12	141
MATEHUALA, PRIMERO	0	0	0	0	0	0	0	0	0	0	0	0		
RIOVERDE, PRIMERO	0	0	0	0	0	0	0	0	0	0	0	0		
SALINAS	9	10	23	26	13	18	25	28	9	14	18	10	17	203
SANTA MARIA DEL RIO	17	33	24	37	16	43	34	27	43	42	32	35	32	383
TAMAZUNCHALE	34	25	47	32	37	50	57	37	44	45	29	37	40	474
TANCANHUITZ	19	32	40	32	33	36	34	33	11	28	26	33	30	357
VENADO	22	19	17	20	18	23	16	21	31	11	23	17	20	238

PROMEDIO MENSUAL GENERAL	11	13	15	16	13	17	17	15	15	14	14	14
---------------------------------	----	----	----	----	----	----	----	----	----	----	----	----

TOTAL POR MES	177	206	236	260	209	271	273	247	233	227	222	221
----------------------	-----	-----	-----	-----	-----	-----	-----	-----	-----	-----	-----	-----

2,782

NOTA: La información presentada es únicamente de carácter informativo, obtenida de los informes de actividades mensuales remitidos por el titular del juzgado.

DISTRIBUCIÓN DE INGRESOS EN EL PERIODO

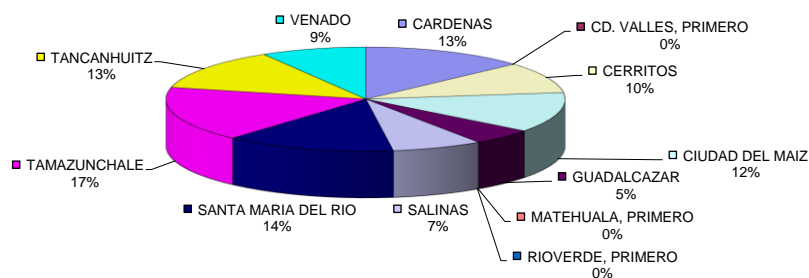

PODER JUDICIAL DEL ESTADO DE SAN LUIS POTOSÍ
CONSEJO DE LA JUDICATURA
UNIDAD DE ESTADÍSTICA, EVALUACIÓN Y SEGUIMIENTO
JUZGADOS MIXTOS DE PRIMERA INSTANCIA EN EL ESTADO

CONCENTRADO DE EGRESOS EN MATERIA FAMILIAR

PERIODO JUDICIAL 2019

JUZGADO	DIC-18	ENE	FEB	MAR	ABR	MAY	JUN	JUL	AGO	SEP	OCT	NOV	PROMEDIO	TOTAL EN EL PERIODO
CARDENAS	2	0	0	4	309	1	238	15	0	1	0	1	48	571
CD. VALLES, PRIMERO	0	89	89	0	0	0	0	76	0	0	0	0	21	254
CERRITOS	0	1	0	0	0	0	0	0	0	1	0	4	1	6
CIUDAD DEL MAIZ	0	335	3	1	0	1	5	1	2	1	1	2	29	352
GUADALCAZAR	0	1	0	0	16	0	1	0	7	1	4	2	3	32
MATEHUALA, PRIMERO	0	0	0	0	0	1	0	1	0	0	1	4	1	7
RIOVERDE, PRIMERO	0	0	0	0	0	2	1	0	1	1	0	0		5
SALINAS	1	0	0	2	0	0	0	3	0	0	0	255	22	261
SANTA MARIA DEL RIO	1	0	3	0	0	0	2	0	0	1	1	127	11	135
TAMAZUNCHALE	1	0	1	1	2	1	2	2	1	1	1	1	1	14
TANCANHUITZ	0	0	0	0	0	755	0	0	0	16	0	0	64	771
VENADO	0	0	2	1	2	3	2	0	1	2	2	0	1	15

PROMEDIO MENSUAL GENERAL		27	6	1	21	48	16	6	1	2	1	25
---------------------------------	--	----	---	---	----	----	----	---	---	---	---	----

TOTAL POR MES	5	426	98	9	329	764	251	98	12	25	10	396
----------------------	----------	------------	-----------	----------	------------	------------	------------	-----------	-----------	-----------	-----------	------------

2,423

NOTA: La información presentada es únicamente de carácter informativo, obtenida de los informes de actividades mensuales remitidos por el titular del juzgado.

DISTRIBUCIÓN DE EGRESOS EN EL PERIODO

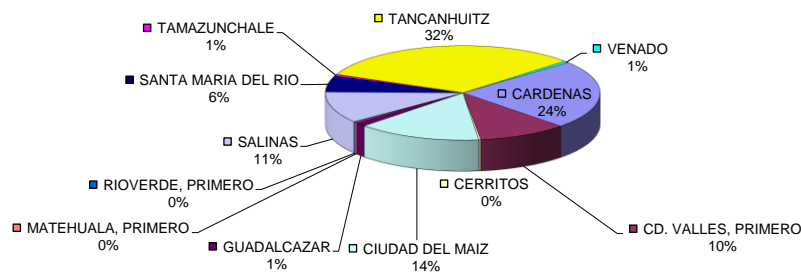

PODER JUDICIAL DEL ESTADO DE SAN LUIS POTOSÍ
CONSEJO DE LA JUDICATURA
UNIDAD DE ESTADÍSTICA, EVALUACIÓN Y SEGUIMIENTO
JUZGADOS MIXTOS DE PRIMERA INSTANCIA EN EL ESTADO

CONCENTRADO DE SENTENCIAS DEFINITIVAS EN MATERIA FAMILIAR

PERIODO JUDICIAL 2019

JUZGADO	DIC-18	ENE	FEB	MAR	ABR	MAY	JUN	JUL	AGO	SEP	OCT	NOV	PROMEDIO	TOTAL EN EL PERIODO
CARDENAS	13	11	24	18	27	14	16	23	8	10	32	20	18	216
CD. VALLES, PRIMERO	0	2	0	0	1	0	1	0	1	0	0	1	1	6
CERRITOS	17	24	21	20	12	31	31	21	13	17	30	15	21	252
CIUDAD DEL MAIZ	6	7	6	12	11	12	11	10	9	5	11	18	10	118
GUADALCAZAR	4	9	14	9	10	11	13	6	19	19	14	15	12	143
MATEHUALA, PRIMERO	2	1	3	3	6	2	2	1	3	2	2	0	2	27
RIOVERDE, PRIMERO	0	2	0	2	0	1	0	3	1	3	1	1	1	14
SALINAS	10	12	8	10	11	18	8	12	34	26	8	29	16	186
SANTA MARIA DEL RIO	13	8	16	3	18	18	12	16	4	15	9	11	12	143
TAMAZUNCHALE	19	31	19	22	28	34	28	10	17	27	16	24	23	275
TANCANHUITZ	8	15	13	17	14	18	21	16	14	25	11	15	16	187
VENADO	12	8	10	13	20	17	11	9	12	13	10	9	12	144

PROMEDIO MENSUAL GENERAL	7	8	8	8	10	11	10	8	8	10	9	10
--------------------------	---	---	---	---	----	----	----	---	---	----	---	----

TOTAL POR MES	104	130	134	129	158	176	154	127	135	162	144	158	1,711
---------------	-----	-----	-----	-----	-----	-----	-----	-----	-----	-----	-----	-----	-------

NOTA: La información presentada es únicamente de carácter informativo, obtenida de los informes de actividades mensuales remitidos por el titular del juzgado.

DISTRIBUCIÓN DE SENTENCIAS DEFINITIVAS EN EL PERIODO

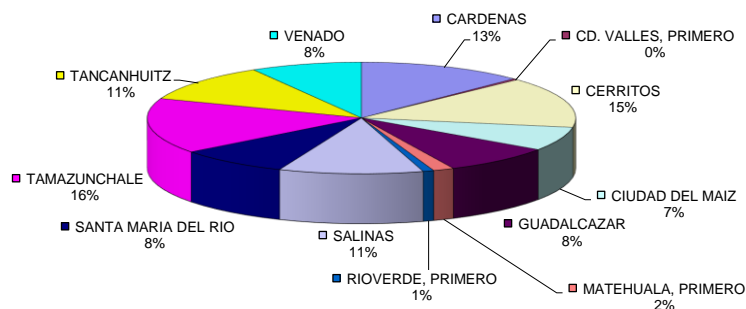

PODER JUDICIAL DEL ESTADO DE SAN LUIS POTOSÍ
CONSEJO DE LA JUDICATURA
UNIDAD DE ESTADÍSTICA, EVALUACIÓN Y SEGUIMIENTO
JUZGADOS MIXTOS DE PRIMERA INSTANCIA EN EL ESTADO

CONCENTRADO DE ACUERDOS DICTADOS EN MATERIA FAMILIAR

PERIODO JUDICIAL 2019

JUZGADO	DIC-18	ENE	FEB	MAR	ABR	MAY	JUN	JUL	AGO	SEP	OCT	NOV	PROMEDIO	TOTAL EN EL PERIODO
CARDENAS	208	290	240	18	240	300	314	354	300	245	273	246	252	3,028
CD. VALLES, PRIMERO	34	65	32	63	51	57	65	80	72	90	82	61	63	752
CERRITOS	238	276	274	364	328	344	343	360	267	294	317	251	305	3,656
CIUDAD DEL MAIZ	191	252	233	235	240	283	246	264	220	372	258	277	256	3,071
GUADALCAZAR	116	146	147	189	154	106	141	142	177	181	3	156	138	1,658
MATEHUALA, PRIMERO	112	106	137	91	114	110	83	88	77	103	96	86	100	1,203
RIOVERDE, PRIMERO	44	50	58	64	62	81	55	54	47	52	75	53	58	695
SALINAS	136	210	223	267	231	254	248	265	221	280	294	233	239	2,862
SANTA MARIA DEL RIO	158	219	210	205	195	155	279	284	455	239	220	275	241	2,894
TAMAZUNCHALE	453	409	479	462	519	605	643	659	562	629	643	564	552	6,627
TANCANHUITZ	232	317	326	329	352	385	353	450	272	315	301	120	313	3,752
VENADO	208	227	218	319	279	253	160	165	261	229	288	296	242	2,903

PROMEDIO MENSUAL GENERAL	133	160	161	163	173	183	183	198	183	189	178	164
---------------------------------	-----	-----	-----	-----	-----	-----	-----	-----	-----	-----	-----	-----

TOTAL POR MES	2,130	2,567	2,577	2,606	2,765	2,933	2,930	3,165	2,931	3,029	2,850	2,618
----------------------	--------------	--------------	--------------	--------------	--------------	--------------	--------------	--------------	--------------	--------------	--------------	--------------

33,101

NOTA: La información presentada es únicamente de carácter informativo, obtenida de los informes de actividades mensuales remitidos por el titular del juzgado.

ACUERDOS DICTADOS EN EL PERIODO

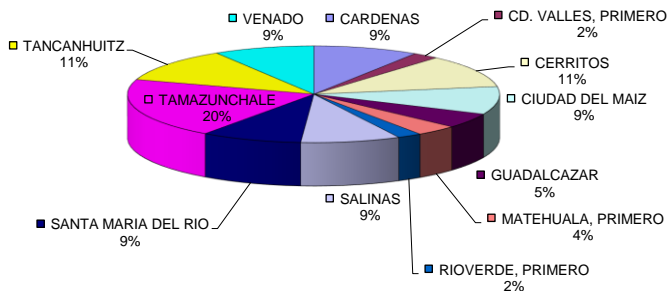

PODER JUDICIAL DEL ESTADO DE SAN LUIS POTOSÍ
CONSEJO DE LA JUDICATURA
UNIDAD DE ESTADÍSTICA, EVALUACIÓN Y SEGUIMIENTO
JUZGADOS MIXTOS DE PRIMERA INSTANCIA EN EL ESTADO

CONCENTRADO DE SENTENCIAS DEFINITIVAS POR TIPO DE JUICIO

PERIODO JUDICIAL 2019

TIPO DE JUICIO	RESOLUCIONES DICTADAS		TOTAL
	PROCEDENTE	IMPROCEDENTE	
ADOPCION PLENA	0	1	1
ADOPCION SIMPLE	1	0	1
VENTA DE BIENES DEL MENOR	9	2	11
MENOR PARA SALIR DEL PAIS	3	0	3
CONTROVERSIA FAMILIAR POR ALIMENTOS	55	13	68
DIVORCIO NECESARIO	741	28	769
DIVORCIO MUTUO CONSENTIMIENTO	68	3	71
RETENER POSESION DEL EDO. DE HIJO	0	0	0
RECUPERAR POSESION DEL EDO, DE HIJO	2	0	2
NULIDAD ACTA DE MATRIMONIO	2	1	3
PERDIDA DE LA PATRIA POTESTAD	11	3	14
PETICION DE HERENCIA	8	1	9
RECTIFICACION DE ACTAS	54	5	59
REGULACION DE VISITAS	19	0	19
SUCESORIO INTESTAMENTARIO	456	30	486
SUCESORIO TESTAMENTARIO	22	5	27
TOTALES:	1,451	92	1,543

NOTA: La información presentada es únicamente de carácter informativo, obtenida de los informes de actividades mensuales remitidos por el titular del juzgado.

DISTRIBUCIÓN DE RESOLUCIONES DICTADAS POR TIPO DE JUICIO

