

PODER JUDICIAL DEL ESTADO DE SAN LUIS POTOSÍ  
CONSEJO DE LA JUDICATURA  
UNIDAD DE ESTADÍSTICA, EVALUACIÓN Y SEGUIMIENTO  
CONCENTRADO GENERAL DE ASUNTOS

JUZGADOS MIXTOS DE PRIMERA INSTANCIA EN EL ESTADO

MATERIA FAMILIAR

PERIODO JUDICIAL 2017

	DIC-16	ENE	FEB	MAR	ABR	MAY	JUN	JUL	AGO	SEP	OCT	NOV	PROMEDIO	TOTAL
<b>EXPEDIENTES</b>														
INGRESO	159	178	200	252	169	207	204	188	212	224	264	238	208	2,495
EGRESO	30	165	42	353	557	390	99	375	49	10	67	35	181	2,172
EN TRAMITE	12,849	12,924	12,866	12,875	12,589	12,465	12,664	12,903	13,160	13,441	13,696	13,959	13,033	
<b>SENTENCIAS</b>														
DEFINITIVAS	126	128	136	131	110	121	122	66	114	96	148	114	118	1,412
INTERLOCUTORIAS	99	110	88	94	121	87	104	79	106	68	114	75	95	1,145
TOTAL DE SENTENCIAS	225	238	224	225	231	208	226	145	220	164	262	189	213	2,557
<b>PROMOCIONES</b>														
ACUERDOS DICTADOS	2,910	3,116	2,748	3,240	2,759	3,204	3,428	2,848	2,186	2,643	3,181	2,497	2,897	34,760
<b>EXHORTOS, DESPACHOS Y REQUISITORIAS</b>														
DILIGENCIADOS	3	0	3	1	1	2	4	3	4	4	3	0	2	28
DEVUELTOS SIN DILIGENCIAR	5	5	5	0	0	6	3	3	5	2	4	7	4	45

NOTA: La información presentada es únicamente de carácter informativo, obtenida de los informes de actividades mensuales remitidos por el titular del juzgado.

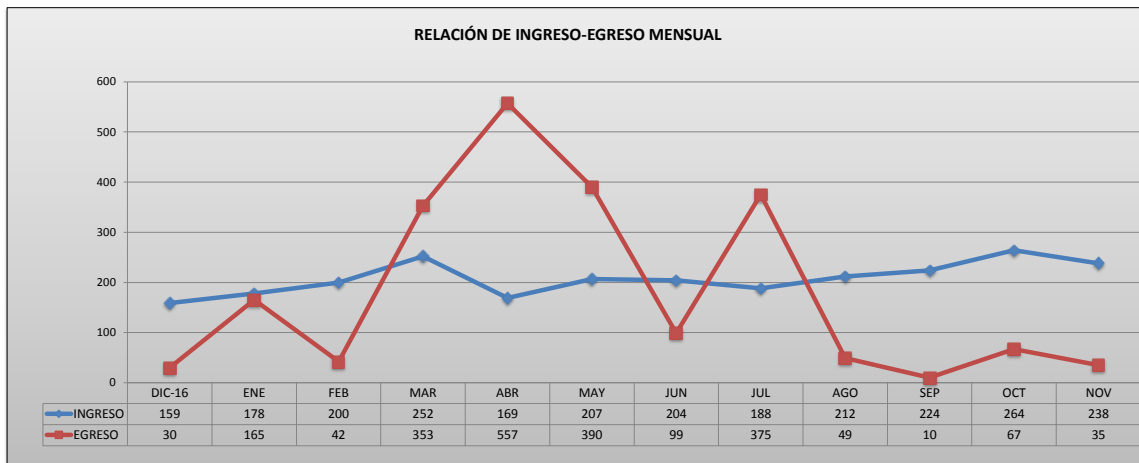

PODER JUDICIAL DEL ESTADO DE SAN LUIS POTOSÍ  
CONSEJO DE LA JUDICATURA  
UNIDAD DE ESTADÍSTICA, EVALUACIÓN Y SEGUIMIENTO  
JUZGADOS MIXTOS DE PRIMERA INSTANCIA EN EL ESTADO

CONCENTRADO DE INGRESOS EN MATERIA FAMILIAR

PERIODO JUDICIAL 2017

JUZGADO	DIC-16	ENE	FEB	MAR	ABR	MAY	JUN	JUL	AGO	SEP	OCT	NOV	PROMEDIO	TOTAL EN EL PERIODO
CARDENAS	17	35	23	36	26	29	37	39	27	24	35	20	29	348
CD. VALLES, PRIMERO	0	0	0	0	0	0	0	0	0	0	0	0		
CD. VALLES, SEGUNDO	0	0	0	0	0	0	0	0	0	0	0	0		
CD. VALLES, TERCERO	0	0	0	0	0	0	0	0	0	0	0	0		
CERRITOS	11	21	17	26	23	24	16	23	28	19	26	22	21	256
CIUDAD DEL MAIZ	17	19	23	25	14	20	25	20	19	28	43	34	24	287
GUADALCAZAR	3	2	5	5	3	1	3	2	8	7	15	11	5	65
MATEHUALA, PRIMERO	0	0	0	0	0	0	0	0	0	0	0	2		2
MATEHUALA, SEGUNDO	0	0	0	0	0	0	0	0	0	0	0	0		
RIOVERDE, PRIMERO	0	0	0	0	0	0	0	0	0	0	0	8	1	8
RIOVERDE, SEGUNDO	0	0	0	0	0	0	0	0	0	0	0	0		
SALINAS	14	7	21	20	18	12	17	7	29	24	25	23	18	217
SANTA MARIA DEL RIO	20	11	24	39	14	28	21	26	25	27	37	25	25	297
TAMAZUNCHALE	27	35	38	32	28	38	45	28	29	26	27	34	32	387
TANCANHUITZ	30	37	32	35	22	31	21	26	36	41	28	42	32	381
VENADO	20	11	17	34	21	24	19	17	11	28	28	17	21	247

PROMEDIO MENSUAL GENERAL	10	11	13	16	11	13	13	12	13	14	17	15
--------------------------	----	----	----	----	----	----	----	----	----	----	----	----

TOTAL POR MES	159	178	200	252	169	207	204	188	212	224	264	238
---------------	-----	-----	-----	-----	-----	-----	-----	-----	-----	-----	-----	-----

2,495

NOTA: La información presentada es únicamente de carácter informativo, obtenida de los informes de actividades mensuales remitidos por el titular del juzgado.

DISTRIBUCIÓN DE INGRESOS EN EL PERIODO

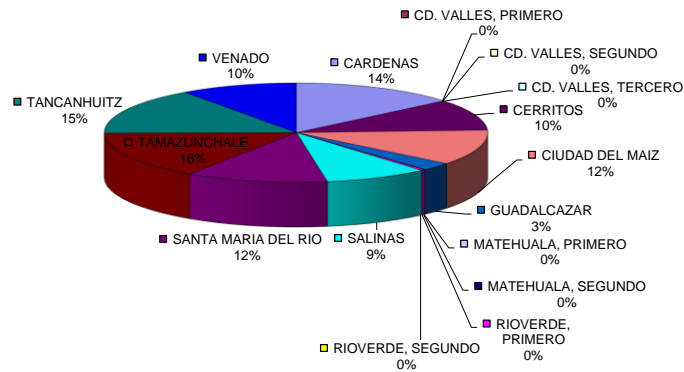

PODER JUDICIAL DEL ESTADO DE SAN LUIS POTOSÍ  
CONSEJO DE LA JUDICATURA  
UNIDAD DE ESTADÍSTICA, EVALUACIÓN Y SEGUIMIENTO  
JUZGADOS MIXTOS DE PRIMERA INSTANCIA EN EL ESTADO

CONCENTRADO DE EGRESOS EN MATERIA FAMILIAR

PERIODO JUDICIAL 2017

JUZGADO	DIC-16	ENE	FEB	MAR	ABR	MAY	JUN	JUL	AGO	SEP	OCT	NOV	PROMEDIO	TOTAL EN EL PERIODO
CARDENAS	6	3	2	3	4	0	9	0	0	0	2	1	3	30
CD. VALLES, PRIMERO	2	83	0	61	0	62	10	0	37	0	51	1	26	307
CD. VALLES, SEGUNDO	0	0	0	0	0	0	0	0	0	0	0	0		
CD. VALLES, TERCERO	0	0	0	0	0	0	0	0	0	0	0	0		
CERRITOS	7	2	1	0	1	2	0	1	1	1	2	0	2	18
CIUDAD DEL MAIZ	2	0	2	130	127	0	1	1	1	0	4	27	25	295
GUADALCAZAR	4	68	25	0	2	0	1	58	1	4	1	0	14	164
MATEHUALA, PRIMERO	0	1	0	0	350	3	1	311	1	0	1	0	56	668
MATEHUALA, SEGUNDO	0	0	0	0	0	0	0	0	0	0	0	0		
RIOVERDE, PRIMERO	1	3	2	5	2	2	2	0	3	3	1	5	2	29
RIOVERDE, SEGUNDO	0	0	0	0	0	0	0	0	0	0	0	0		
SALINAS	1	0	0	0	50	0	71	0	0	1	4	0	11	127
SANTA MARIA DEL RIO	4	0	1	0	0	1	1	0	0	0	0	0	1	7
TAMAZUNCHALE	2	4	2	152	14	319	3	1	1	1	0	1	42	500
TANCANHUITZ	1	1	6	1	7	0	0	0	0	0	0	0	1	16
VENADO	0	0	1	1	0	1	0	3	4	0	1	0	1	11

PROMEDIO MENSUAL GENERAL	2	10	3	22	35	24	6	23	3	1	4	2
--------------------------	---	----	---	----	----	----	---	----	---	---	---	---

TOTAL POR MES	30	165	42	353	557	390	99	375	49	10	67	35
---------------	----	-----	----	-----	-----	-----	----	-----	----	----	----	----

2,172

NOTA: La información presentada es únicamente de carácter informativo, obtenida de los informes de actividades mensuales remitidos por el titular del juzgado.

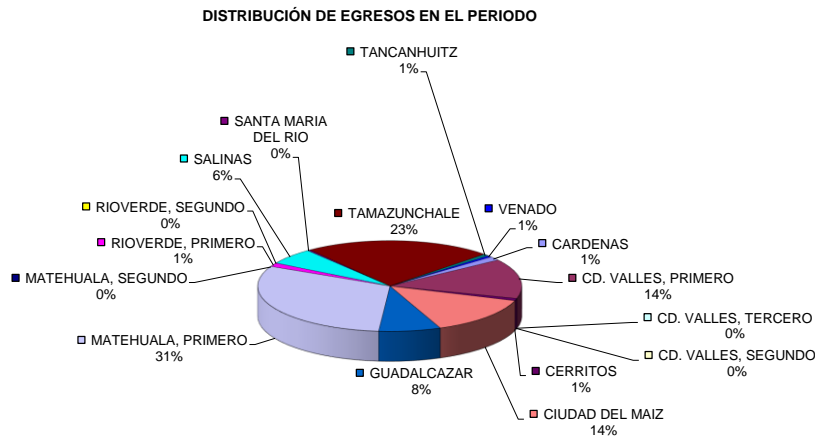

PODER JUDICIAL DEL ESTADO DE SAN LUIS POTOSÍ  
CONSEJO DE LA JUDICATURA  
UNIDAD DE ESTADÍSTICA, EVALUACIÓN Y SEGUIMIENTO  
JUZGADOS MIXTOS DE PRIMERA INSTANCIA EN EL ESTADO

CONCENTRADO DE SENTENCIAS DEFINITIVAS EN MATERIA FAMILIAR

PERIODO JUDICIAL 2017

JUZGADO	DIC-16	ENE	FEB	MAR	ABR	MAY	JUN	JUL	AGO	SEP	OCT	NOV	PROMEDIO	TOTAL EN EL PERIODO
CARDENAS	17	13	18	15	14	14	9	8	5	7	11	16	12	147
CD. VALLES, PRIMERO	3	2	4	0	1	2	4	1	2	2	0	0	2	21
CD. VALLES, SEGUNDO	0	0	0	0	0	0	0	0	0	0	0	0		
CD. VALLES, TERCERO	3	4	0	0	0	0	0	0	0	0	0	0	1	7
CERRITOS	12	7	15	12	5	7	12	7	10	16	9	6	10	118
CIUDAD DEL MAIZ	9	10	7	7	11	10	9	3	7	9	4	13	8	99
GUADALCAZAR	6	9	5	7	8	6	2	2	9	2	8	4	6	68
MATEHUALA, PRIMERO	12	16	11	8	9	7	4	6	7	4	6	2	8	92
MATEHUALA, SEGUNDO	0	0	0	0	0	0	0	0	0	0	0	0		
RIOVERDE, PRIMERO	8	9	11	7	3	1	6	4	3	7	3	2	5	64
RIOVERDE, SEGUNDO	0	0	0	0	0	0	0	0	0	0	0	0		
SALINAS	5	1	0	2	6	4	10	0	4	3	16	0	4	51
SANTA MARIA DEL RIO	7	13	22	19	11	14	15	15	5	11	14	8	13	154
TAMAZUNCHALE	20	23	19	17	25	27	23	2	41	13	37	34	23	281
TANCANHUITZ	13	9	14	19	10	17	24	12	18	8	25	22	16	191
VENADO	11	12	10	18	7	12	4	6	3	14	15	7	10	119

PROMEDIO MENSUAL GENERAL	8	8	9	8	7	8	8	4	7	6	9	7
--------------------------	---	---	---	---	---	---	---	---	---	---	---	---

TOTAL POR MES	126	128	136	131	110	121	122	66	114	96	148	114		1,412
---------------	-----	-----	-----	-----	-----	-----	-----	----	-----	----	-----	-----	--	-------

NOTA: La información presentada es únicamente de carácter informativo, obtenida de los informes de actividades mensuales remitidos por el titular del juzgado.

DISTRIBUCIÓN DE SENTENCIAS DEFINITIVAS EN EL PERIODO

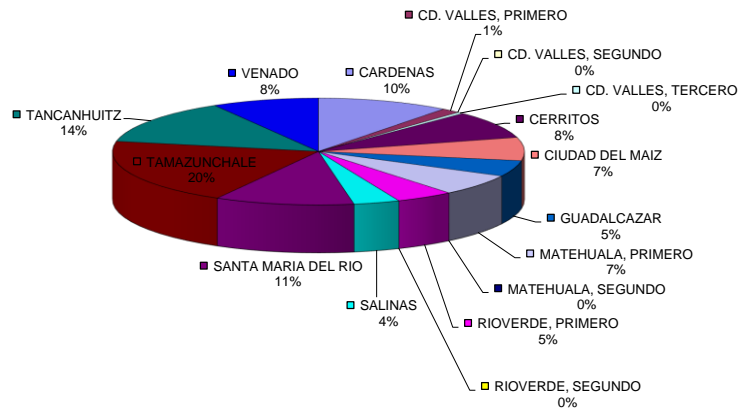

PODER JUDICIAL DEL ESTADO DE SAN LUIS POTOSÍ  
CONSEJO DE LA JUDICATURA  
UNIDAD DE ESTADÍSTICA, EVALUACIÓN Y SEGUIMIENTO  
JUZGADOS MIXTOS DE PRIMERA INSTANCIA EN EL ESTADO

CONCENTRADO DE ACUERDOS DICTADOS EN MATERIA FAMILIAR

PERIODO JUDICIAL 2017

JUZGADO	DIC-16	ENE	FEB	MAR	ABR	MAY	JUN	JUL	AGO	SEP	OCT	NOV	PROMEDIO	TOTAL EN EL PERIODO
CARDENAS	190	255	220	270	230	300	321	335	100	260	287	250	252	3,018
CD. VALLES, PRIMERO	177	139	122	161	141	130	145	108	68	76	133	8	117	1,408
CD. VALLES, SEGUNDO	0	0	0	0	0	0	0	0	0	0	0	0		
CD. VALLES, TERCERO	140	130	0	0	0	0	0	0	0	0	0	0	23	270
CERRITOS	222	286	209	301	162	276	295	231	235	306	312	220	255	3,055
CIUDAD DEL MAIZ	246	306	232	282	272	298	278	198	180	198	253	315	255	3,058
GUADALCAZAR	138	135	176	188	148	152	135	117	147	147	167	134	149	1,784
MATEHUALA, PRIMERO	308	253	208	280	230	245	265	185	195	189	192	160	226	2,710
MATEHUALA, SEGUNDO	0	0	0	0	0	0	0	0	0	0	0	0		
RIOVERDE, PRIMERO	160	125	109	182	153	175	167	110	136	144	148	124	144	1,733
RIOVERDE, SEGUNDO	0	0	0	0	0	0	0	0	0	0	0	0		
SALINAS	176	129	136	148	134	168	236	168	122	195	252	105	164	1,969
SANTA MARIA DEL RIO	145	255	242	310	293	265	322	256	170	141	271	230	242	2,900
TAMAZUNCHALE	503	634	578	645	578	647	662	645	554	531	588	519	590	7,084
TANCANHUITZ	317	262	336	320	198	305	301	317	274	273	322	228	288	3,453
VENADO	188	207	180	153	220	243	301	178	5	183	256	204	193	2,318

PROMEDIO MENSUAL GENERAL	182	195	172	203	172	200	214	178	137	165	199	156
--------------------------	-----	-----	-----	-----	-----	-----	-----	-----	-----	-----	-----	-----

TOTAL POR MES	2,910	3,116	2,748	3,240	2,759	3,204	3,428	2,848	2,186	2,643	3,181	2,497
---------------	-------	-------	-------	-------	-------	-------	-------	-------	-------	-------	-------	-------

34,760
--------

NOTA: La información presentada es únicamente de carácter informativo, obtenida de los informes de actividades mensuales remitidos por el titular del juzgado.

ACUERDOS DICTADOS EN EL PERIODO

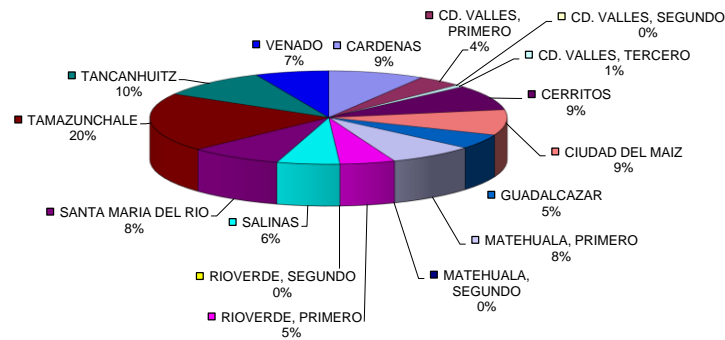

PODER JUDICIAL DEL ESTADO DE SAN LUIS POTOSÍ  
CONSEJO DE LA JUDICATURA  
UNIDAD DE ESTADÍSTICA, EVALUACIÓN Y SEGUIMIENTO  
JUZGADOS MIXTOS DE PRIMERA INSTANCIA EN EL ESTADO

CONCENTRADO DE SENTENCIAS DEFINITIVAS POR TIPO DE JUICIO

PERIODO JUDICIAL 2017

TIPO DE JUICIO	RESOLUCIONES DICTADAS		TOTAL
	PROCEDENTE	IMPROCEDENTE	
ADOPCION PLENA	4	2	6
ADOPCION SIMPLE	1	0	1
VENTA DE BIENES DEL MENOR	0	1	1
MENOR PARA SALIR DEL PAIS	2	1	3
CONTROVERSIA FAMILIAR POR ALIMENTOS	76	25	101
DIVORCIO NECESARIO	364	32	396
DIVORCIO MUTUO CONSENTIMIENTO	222	11	233
RETENER POSESION DEL EDO. DE HIJO	0	1	1
RECUPERAR POSESION DEL EDO, DE HIJO	2	2	4
NULIDAD ACTA DE MATRIMONIO	4	1	5
PERDIDA DE LA PATRIA POTESTAD	3	2	5
PETICION DE HERENCIA	5	2	7
RECTIFICACION DE ACTAS	82	22	104
REGULACION DE VISITAS	3	1	4
SUCESORIO INTESTAMENTARIO	319	59	378
SUCESORIO TESTAMENTARIO	24	3	27
<b>TOTALES:</b>	<b>1,111</b>	<b>165</b>	<b>1,276</b>

NOTA: La información presentada es únicamente de carácter informativo, obtenida de los informes de actividades mensuales remitidos por el titular del juzgado.

DISTRIBUCIÓN DE RESOLUCIONES DICTADAS POR TIPO DE JUICIO

