

JUZGADOS MIXTOS DE PRIMERA INSTANCIA EN EL ESTADO

MATERIA FAMILIAR

PERIODO JUDICIAL 2016

	DIC-15	ENE	FEB	MAR	ABR	MAY	JUN	JUL	AGO	SEP	OCT	NOV	PROMEDIO	TOTAL
EXPEDIENTES														
INGRESO	238	290	318	291	319	344	226	221	215	189	231	211	258	3,093
EGRESO	198	453	572	28	794	420	231	512	286	96	475	57	344	4,122
EN TRAMITE	14,308	14,235	14,099	14,475	14,113	14,219	12,529	12,333	12,366	12,567	12,436	12,647	13,361	
SENTENCIAS														
DEFINITIVAS	101	158	150	151	198	162	132	84	118	144	139	106	137	1,643
INTERLOCUTORIAS	72	153	97	105	125	119	127	62	115	161	113	102	113	1,351
TOTAL DE SENTENCIAS	173	311	247	256	323	281	259	146	233	305	252	208	250	2,994
PROMOCIONES														
ACUERDOS DICTADOS	3,531	3,579	3,991	3,410	3,617	4,118	3,584	2,987	3,201	3,164	3,391	3,030	3,467	41,603
EXHORTOS, DESPACHOS Y REQUISITORIAS														
DILIGENCIADOS	2	4	1	7	20	7	3	2	2	4	8	2	5	62
DEVUELTOS SIN DILIGENCIAR	11	3	3	4	2	3	5	6	0	5	6	5	4	53

NOTA: La información presentada es únicamente de carácter informativo, obtenida de los informes de actividades mensuales remitidos por el titular del juzgado.

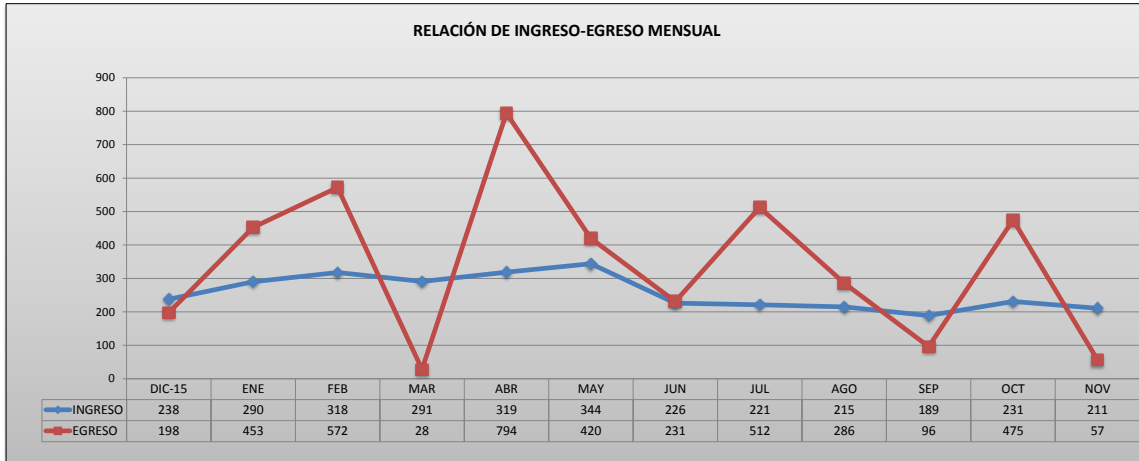

PODER JUDICIAL DEL ESTADO DE SAN LUIS POTOSÍ
CONSEJO DE LA JUDICATURA
UNIDAD DE ESTADÍSTICA, EVALUACIÓN Y SEGUIMIENTO
JUZGADOS MIXTOS DE PRIMERA INSTANCIA EN EL ESTADO

CONCENTRADO DE INGRESOS EN MATERIA FAMILIAR

PERIODO JUDICIAL 2016

JUZGADO	DIC-15	ENE	FEB	MAR	ABR	MAY	JUN	JUL	AGO	SEP	OCT	NOV	PROMEDIO	TOTAL EN EL PERIODO
CARDENAS	23	26	20	30	27	30	27	30	31	32	29	19	27	324
CD. VALLES, PRIMERO	0	0	0	0	0	0	0	0	0	0	0	0		
CD. VALLES, SEGUNDO	0	0	0	0	0	0	0	0	0	0	0	0		
CD. VALLES, TERCERO	0	0	0	0	0	0	0	0	0	0	0	0		
CERRITOS	16	19	18	13	17	19	14	21	23	20	18	19	18	217
CIUDAD DEL MAIZ	19	37	25	23	27	30	27	29	36	16	31	28	27	328
GUADALCAZAR	1	1	8	3	2	8	5	3	4	2	3	8	4	48
MATEHUALA, PRIMERO	30	32	51	30	47	47	3	4	3	2	0	0	21	249
MATEHUALA, SEGUNDO	28	46	42	39	47	53	0	0	0	0	0	0	21	255
RIOVERDE, PRIMERO	17	10	9	10	17	14	0	0	0	0	0	0	6	77
RIOVERDE, SEGUNDO	22	19	22	24	32	26	0	0	0	0	0	0	12	145
SALINAS	8	17	12	18	13	14	22	14	9	16	31	23	16	197
SANTA MARIA DEL RIO	19	17	34	25	26	26	25	27	17	20	22	26	24	284
TAMAZUNCHALE	36	35	28	45	0	37	40	43	34	45	35	27	34	405
TANCANHUITZ	5	17	30	23	36	29	29	30	34	22	27	47	27	329
VENADO	14	14	19	8	28	11	34	20	24	14	35	14	20	235

PROMEDIO MENSUAL GENERAL	15	18	20	18	20	22	14	14	13	12	14	13
--------------------------	----	----	----	----	----	----	----	----	----	----	----	----

TOTAL POR MES	238	290	318	291	319	344	226	221	215	189	231	211
---------------	-----	-----	-----	-----	-----	-----	-----	-----	-----	-----	-----	-----

3,093

NOTA: La información presentada es únicamente de carácter informativo, obtenida de los informes de actividades mensuales remitidos por el titular del juzgado.

DISTRIBUCIÓN DE INGRESOS EN EL PERIODO

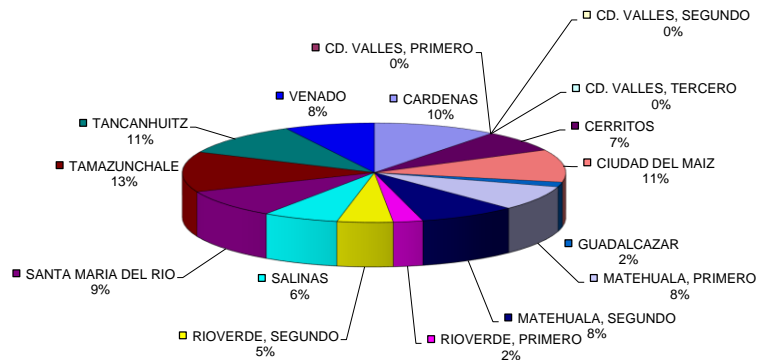

PODER JUDICIAL DEL ESTADO DE SAN LUIS POTOSÍ
CONSEJO DE LA JUDICATURA
UNIDAD DE ESTADÍSTICA, EVALUACIÓN Y SEGUIMIENTO
JUZGADOS MIXTOS DE PRIMERA INSTANCIA EN EL ESTADO

CONCENTRADO DE EGRESOS EN MATERIA FAMILIAR

PERIODO JUDICIAL 2016

JUZGADO	DIC-15	ENE	FEB	MAR	ABR	MAY	JUN	JUL	AGO	SEP	OCT	NOV	PROMEDIO	TOTAL EN EL PERIODO
CARDENAS	1	152	0	0	6	2	3	3	6	3	6	2	15	184
CD. VALLES, PRIMERO	106	106	3	3	3	4	142	33	63	0	34	0	41	497
CD. VALLES, SEGUNDO	0	0	0	0	0	0	0	0	0	0	0	0		
CD. VALLES, TERCERO	0	116	145	0	0	227	2	459	3	73	29	31	90	1,085
CERRITOS	0	0	0	0	1	1	2	2	0	1	2	0	1	9
CIUDAD DEL MAIZ	0	1	2	1	3	159	1	3	2	2	6	1	15	181
GUADALCAZAR	0	69	1	4	0	0	72	2	0	1	0	0	12	149
MATEHUALA, PRIMERO	0	0	0	1	397	1	0	3	199	3	18	4	52	626
MATEHUALA, SEGUNDO	4	5	5	8	365	13	0	0	0	0	0	0	33	400
RIOVERDE, PRIMERO	1	1	4	1	3	4	1	0	2	4	0	1	2	22
RIOVERDE, SEGUNDO	2	2	262	6	13	7	0	0	0	0	0	0	24	292
SALINAS	84	0	14	1	1	0	0	1	7	1	2	0	9	111
SANTA MARIA DEL RIO	0	0	2	0	0	0	1	1	1	0	2	2	1	9
TAMAZUNCHALE	0	0	12	2	0	1	5	1	1	2	111	11	12	146
TANCANHUITZ	0	0	121	0	0	0	0	3	0	4	8	5	12	141
VENADO	0	1	1	1	2	1	2	1	2	2	257	0	23	270

PROMEDIO MENSUAL GENERAL	12	28	36	2	50	26	14	32	18	6	30	4
--------------------------	----	----	----	---	----	----	----	----	----	---	----	---

TOTAL POR MES	198	453	572	28	794	420	231	512	286	96	475	57
---------------	-----	-----	-----	----	-----	-----	-----	-----	-----	----	-----	----

4,122

NOTA: La información presentada es únicamente de carácter informativo, obtenida de los informes de actividades mensuales remitidos por el titular del juzgado.

DISTRIBUCIÓN DE EGRESOS EN EL PERIODO

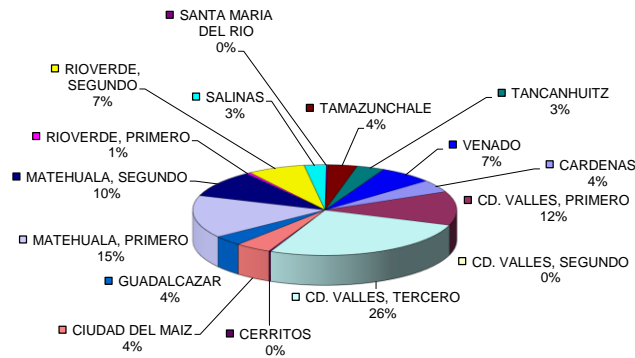

PODER JUDICIAL DEL ESTADO DE SAN LUIS POTOSÍ
CONSEJO DE LA JUDICATURA
UNIDAD DE ESTADÍSTICA, EVALUACIÓN Y SEGUIMIENTO
JUZGADOS MIXTOS DE PRIMERA INSTANCIA EN EL ESTADO

CONCENTRADO DE SENTENCIAS DEFINITIVAS EN MATERIA FAMILIAR

PERIODO JUDICIAL 2016

JUZGADO	DIC-15	ENE	FEB	MAR	ABR	MAY	JUN	JUL	AGO	SEP	OCT	NOV	PROMEDIO	TOTAL EN EL PERIODO
CARDENAS	2	11	10	9	14	7	14	1	3	17	15	5	9	108
CD. VALLES, PRIMERO	7	3	8	5	9	4	5	6	5	3	1	3	5	59
CD. VALLES, SEGUNDO	0	0	0	0	0	0	0	0	0	0	0	0		
CD. VALLES, TERCERO	12	2	5	5	4	3	7	1	7	7	1	4	5	58
CERRITOS	3	8	3	5	10	8	6	2	6	8	13	5	6	77
CIUDAD DEL MAIZ	5	9	8	11	17	9	13	5	18	11	14	0	10	120
GUADALCAZAR	2	0	4	4	4	1	2	2	5	6	7	2	3	39
MATEHUALA, PRIMERO	6	23	16	30	25	25	20	14	16	22	17	18	19	232
MATEHUALA, SEGUNDO	9	32	29	20	20	22	0	0	0	0	0	0	11	132
RIOVERDE, PRIMERO	14	6	9	11	24	16	14	15	11	9	14	8	13	151
RIOVERDE, SEGUNDO	7	15	20	10	14	9	0	0	0	0	0	0	6	75
SALINAS	2	4	3	7	3	8	4	0	6	11	7	6	5	61
SANTA MARIA DEL RIO	5	5	5	7	12	9	9	3	5	5	10	13	7	88
TAMAZUNCHALE	15	24	14	20	22	24	20	25	11	23	24	24	21	246
TANCANHUITZ	6	9	13	0	9	8	10	4	15	8	6	8	8	96
VENADO	6	7	3	7	11	9	8	6	10	14	10	10	8	101

PROMEDIO MENSUAL GENERAL	6	10	9	9	12	10	8	5	7	9	9	7
--------------------------	---	----	---	---	----	----	---	---	---	---	---	---

TOTAL POR MES	101	158	150	151	198	162	132	84	118	144	139	106		1,643
---------------	-----	-----	-----	-----	-----	-----	-----	----	-----	-----	-----	-----	--	-------

NOTA: La información presentada es únicamente de carácter informativo, obtenida de los informes de actividades mensuales remitidos por el titular del juzgado.

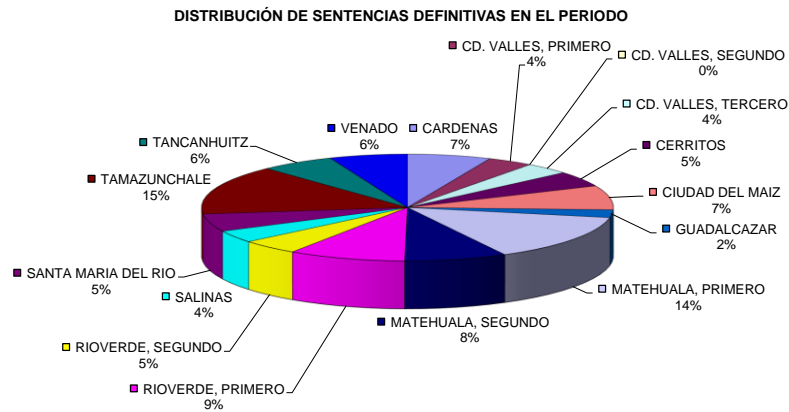

PODER JUDICIAL DEL ESTADO DE SAN LUIS POTOSÍ
CONSEJO DE LA JUDICATURA
UNIDAD DE ESTADÍSTICA, EVALUACIÓN Y SEGUIMIENTO
JUZGADOS MIXTOS DE PRIMERA INSTANCIA EN EL ESTADO

CONCENTRADO DE ACUERDOS DICTADOS EN MATERIA FAMILIAR

PERIODO JUDICIAL 2016

JUZGADO	DIC-15	ENE	FEB	MAR	ABR	MAY	JUN	JUL	AGO	SEP	OCT	NOV	PROMEDIO	TOTAL EN EL PERIODO
CARDENAS	200	140	200	200	196	216	245	190	223	211	269	207	208	2,497
CD. VALLES, PRIMERO	201	166	199	190	276	155	136	150	184	184	178	150	181	2,169
CD. VALLES, SEGUNDO	0	0	0	0	0	0	0	0	0	0	0	0		
CD. VALLES, TERCERO	127	126	157	113	147	147	136	127	175	179	167	175	148	1,776
CERRITOS	171	206	202	169	179	203	219	193	232	240	282	228	210	2,524
CIUDAD DEL MAIZ	189	206	220	190	250	250	240	239	248	250	320	240	237	2,842
GUADALCAZAR	120	151	121	125	130	172	135	120	175	140	157	113	138	1,659
MATEHUALA, PRIMERO	390	405	554	465	543	537	593	377	417	369	380	370	450	5,400
MATEHUALA, SEGUNDO	440	451	487	420	514	451	0	0	0	0	0	0	230	2,763
RIOVERDE, PRIMERO	262	276	295	216	218	234	291	292	239	218	150	160	238	2,851
RIOVERDE, SEGUNDO	317	296	310	300	312	310	0	0	0	0	0	0	154	1,845
SALINAS	113	117	136	123	185	168	225	140	167	177	188	190	161	1,929
SANTA MARIA DEL RIO	138	150	234	220	261	242	301	221	176	262	296	121	219	2,622
TAMAZUNCHALE	498	525	547	334	0	604	605	533	546	576	464	572	484	5,804
TANCANHUITZ	220	219	180	150	221	221	262	250	250	185	322	269	229	2,749
VENADO	145	145	149	195	185	208	196	155	169	173	218	235	181	2,173

PROMEDIO MENSUAL GENERAL	221	224	249	213	226	257	224	187	200	198	212	189
--------------------------	-----	-----	-----	-----	-----	-----	-----	-----	-----	-----	-----	-----

TOTAL POR MES	3,531	3,579	3,991	3,410	3,617	4,118	3,584	2,987	3,201	3,164	3,391	3,030	41,603
---------------	-------	-------	-------	-------	-------	-------	-------	-------	-------	-------	-------	-------	--------

NOTA: La información presentada es únicamente de carácter informativo, obtenida de los informes de actividades mensuales remitidos por el titular del juzgado.

ACUERDOS DICTADOS EN EL PERIODO

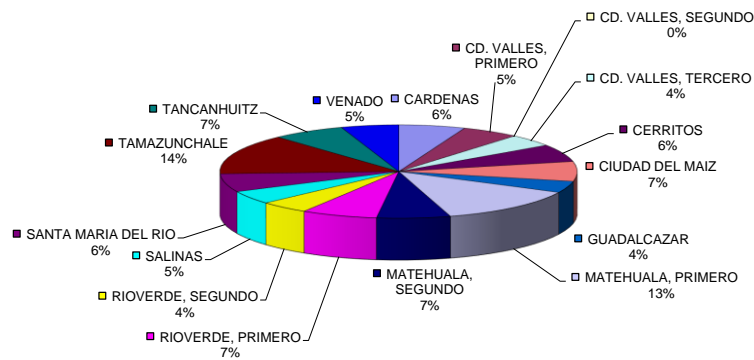

PODER JUDICIAL DEL ESTADO DE SAN LUIS POTOSÍ
CONSEJO DE LA JUDICATURA
UNIDAD DE ESTADÍSTICA, EVALUACIÓN Y SEGUIMIENTO
JUZGADOS MIXTOS DE PRIMERA INSTANCIA EN EL ESTADO

CONCENTRADO DE SENTENCIAS DEFINITIVAS POR TIPO DE JUICIO

PERIODO JUDICIAL 2016

TIPO DE JUICIO	RESOLUCIONES DICTADAS		TOTAL
	PROCEDENTE	IMPROCEDENTE	
ADOPCION PLENA	2	0	2
ADOPCION SIMPLE	3	3	6
VENTA DE BIENES DEL MENOR	1	2	3
MENOR PARA SALIR DEL PAIS	4	2	6
CONTROVERCIA FAMILIAR POR ALIMENTOS	98	43	141
DIVORCIO NECESARIO	390	88	478
DIVORCIO MUTUO CONSENTIMIENTO	209	31	240
RETENER POSESION DEL EDO. DE HIJO	1	3	4
RECUPERAR POSESION DEL EDO, DE HIJO	0	1	1
NULIDAD ACTA DE MATRIMONIO	2	0	2
PERDIDA DE LA PATRIA POTESTAD	9	14	23
PETICION DE HERENCIA	0	3	3
RECTIFICACION DE ACTAS	97	41	138
REGULACION DE VISITAS	7	5	12
SUCESORIO INTESTAMENTARIO	398	62	460
SUCESORIO TESTAMENTARIO	24	5	29
TOTALES:	1,245	303	1,548

NOTA: La información presentada es únicamente de carácter informativo, obtenida de los informes de actividades mensuales remitidos por el titular del juzgado.

DISTRIBUCIÓN DE RESOLUCIONES DICTADAS POR TIPO DE JUICIO

