

PODER JUDICIAL DEL ESTADO DE SAN LUIS POTOSÍ
CONSEJO DE LA JUDICATURA
UNIDAD DE ESTADÍSTICA, EVALUACIÓN Y SEGUIMIENTO
CONCENTRADO GENERAL DE ASUNTOS

JUZGADOS MIXTOS DE PRIMERA INSTANCIA EN EL ESTADO

MATERIA FAMILIAR

PERIODO JUDICIAL 2005

EXPEDIENTES	DIC-04	ENE	FEB	MAR	ABR	MAY	JUN	JUL	AGO	SEP	OCT	NOV	PROMEDIO MENSUAL	TOTAL EN EL PERIODO
INGRESO	253	273	301	263	333	262	288	288	366	315	285	281	292	3,508
EGRESO	147	218	48	254	55	46	46	34	134	215	282	432	159	1,911
EN TRAMITE	9,763	9,849	10,168	10,017	10,375	10,956	11,085	11,357	11,651	11,792	11,950	11,588	10,879	
SENTENCIAS														
DEFINITIVAS	102	171	147	150	165	156	172	125	155	149	159	186	153	1,837
INTERLOCUTORIAS	21	31	27	28	13	33	40	12	25	38	33	28	27	329
TOTAL DE SENTENCIAS	123	202	174	178	178	189	212	137	180	187	192	214	181	2,166
PROMOCIONES														
ACUERDOS DICTADOS	2,548	2,366	2,536	2,719	3,080	2,938	3,129	2,581	2,805	2,938	2,806	3,006	2,788	33,452
EXHORTOS, DESPACHOS Y REQUISITORIAS														
DILIGENCIADOS	s/r	s/r	s/r	s/r	s/r	s/r	s/r	s/r	s/r	s/r	s/r	s/r	s/r	s/r
DEVUELTOS SIN DILIGENCIAR	s/r	s/r	s/r	s/r	s/r	s/r	s/r	s/r	s/r	s/r	s/r	s/r	s/r	s/r

NOTA: La información presentada es únicamente de carácter informativo, obtenida de los informes de actividades mensuales remitidos por el titular del juzgado.
S/R : sin reporte

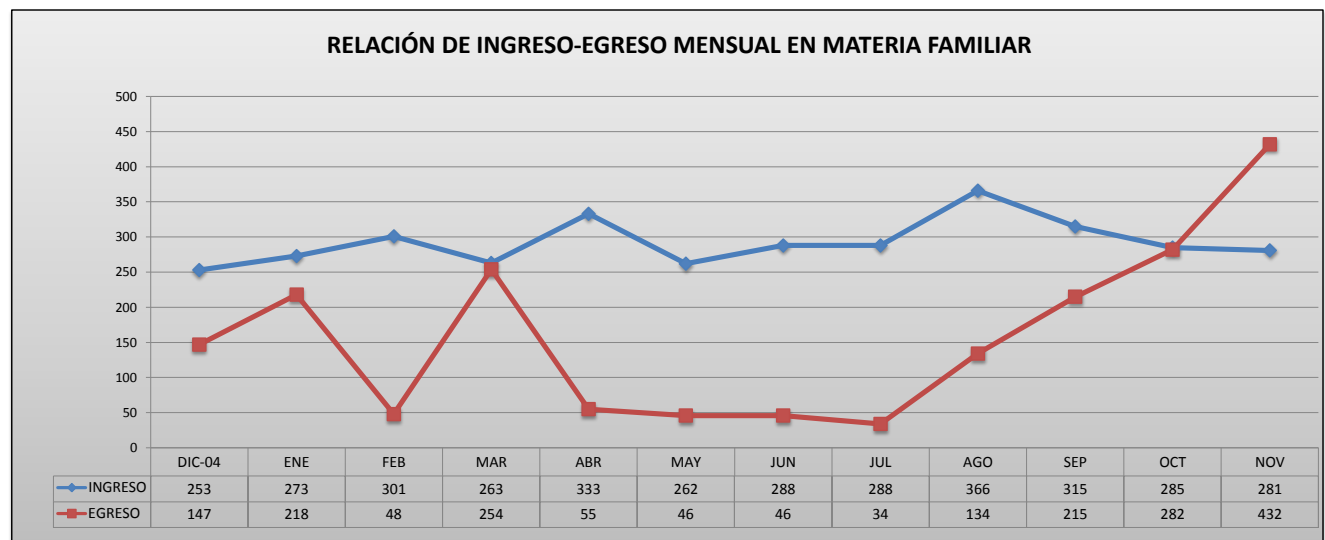

PODER JUDICIAL DEL ESTADO DE SAN LUIS POTOSÍ
CONSEJO DE LA JUDICATURA
UNIDAD DE ESTADÍSTICA, EVALUACIÓN Y SEGUIMIENTO
JUZGADOS MIXTOS DE PRIMERA INSTANCIA EN EL ESTADO

CONCENTRADO GENERAL DE INGRESOS EN MATERIA FAMILIAR

PERIODO JUDICIAL 2005

JUZGADO	DIC-04	ENE	FEB	MAR	ABR	MAY	JUN	JUL	AGO	SEP	OCT	NOV	PROMEDIO	TOTAL EN EL PERIODO
CARDENAS	15	18	15	18	20	9	19	25	17	14	14	10	16	194
CD. VALLES, PRIMERO	30	23	34	28	26	35	29	26	32	22	29	34	29	348
CD. VALLES, SEGUNDO	22	25	25	15	41	22	27	33	28	44	26	19	27	327
CD. VALLES, TERCERO	33	23	29	33	23	25	30	29	39	37	26	28	30	355
CERRITOS	10	15	12	20	8	11	3	8	20	12	5	11	11	135
CIUDAD DEL MAIZ	5	21	14	12	19	10	17	22	24	36	9	8	16	197
GUADALCAZAR	3	6	7	7	11	3	12	2	8	6	6	8	7	79
MATEHUALA, PRIMERO	27	30	36	30	47	40	41	18	61	36	41	40	37	447
MATEHUALA, SEGUNDO	15	15	16	11	18	21	13	27	19	17	26	21	18	219
RIOVERDE, PRIMERO	16	21	17	13	14	16	13	10	18	10	19	15	15	182
RIOVERDE, SEGUNDO	10	14	21	14	25	17	13	5	26	13	16	20	16	194
SALINAS	3	4	17	3	7	16	19	22	15	4	9	8	11	127
SANTA MARIA DEL RIO	17	10	10	16	17	10	11	15	11	15	13	14	13	159
TAMAZUNCHALE	18	23	24	19	28	18	15	21	16	23	24	24	21	253
TANCANHUITZ	23	7	10	15	11	4	18	18	23	14	9	6	13	158
VENADO	6	18	14	9	18	5	8	7	9	12	13	15	11	134

PROMEDIO MENSUAL GENERAL	16	17	19	16	21	16	18	18	23	20	18	18
--------------------------	----	----	----	----	----	----	----	----	----	----	----	----

TOTAL POR MES	253	273	301	263	333	262	288	288	366	315	285	281
---------------	-----	-----	-----	-----	-----	-----	-----	-----	-----	-----	-----	-----

3,508

NOTA: La información presentada es únicamente de carácter informativo, obtenida de los informes de actividades mensuales remitidos por el titular del juzgado.
S/R : sin reporte

DISTRIBUCIÓN DE INGRESOS EN MATERIA FAMILIAR EN EL PERIODO

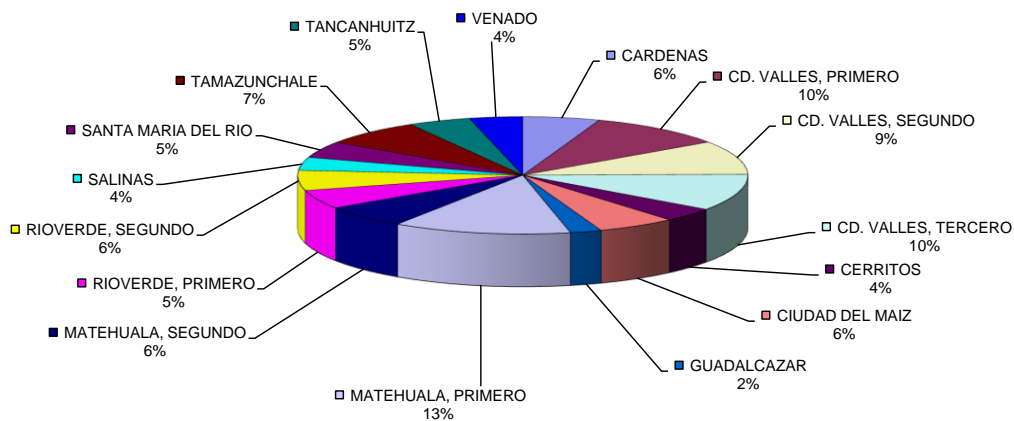

PODER JUDICIAL DEL ESTADO DE SAN LUIS POTOSÍ
CONSEJO DE LA JUDICATURA
UNIDAD DE ESTADÍSTICA, EVALUACIÓN Y SEGUIMIENTO
JUZGADOS MIXTOS DE PRIMERA INSTANCIA EN EL ESTADO

CONCENTRADO GENERAL DE EGRESOS EN MATERIA FAMILIAR

PERIODO JUDICIAL 2005

JUZGADO	DIC-04	ENE	FEB	MAR	ABR	MAY	JUN	JUL	AGO	SEP	OCT	NOV	PROMEDIO	TOTAL EN EL PERIODO
CARDENAS	5	1	4	6	3	2	4	1	0	2	1	4	3	33
CD. VALLES, PRIMERO	4	5	0	0	1	2	4	6	0	0	7	5	3	34
CD. VALLES, SEGUNDO	3	2	0	2	5	10	5	8	8	146	5	1	16	195
CD. VALLES, TERCERO	79	1	2	39	3	4	1	0	7	4	1	4	12	145
CERRITOS	0	0	2	3	0	0	0	0	1	0	0	1	1	7
CIUDAD DEL MAIZ	0	175	1	1	5	2	2	1	0	0	0	0	16	187
GUADALCAZAR	0	26	1	17	1	16	4	0	3	12	0	0	7	80
MATEHUALA, PRIMERO	0	2	2	0	2	2	3	3	2	4	1	1	2	22
MATEHUALA, SEGUNDO	0	5	0	0	0	0	4	2	0	2	7	0	2	20
RIOVERDE, PRIMERO	1	0	1	2	2	1	3	1	1	2	244	0	21	258
RIOVERDE, SEGUNDO	0	0	2	174	3	1	5	3	1	2	2	115	26	308
SALINAS	2	0	1	0	2	0	0	0	0	0	2	0	1	7
SANTA MARIA DEL RIO	52	0	1	1	1	1	1	0	5	6	1	119	16	188
TAMAZUNCHALE	0	0	0	2	0	2	3	3	1	2	5	171	16	189
TANCANHUITZ	0	1	2	2	1	1	4	1	103	1	4	4	10	124
VENADO	1	0	29	5	26	2	3	5	2	32	2	7	9	114

PROMEDIO MENSUAL GENERAL	9	14	3	16	3	3	3	2	8	13	18	27
--------------------------	---	----	---	----	---	---	---	---	---	----	----	----

TOTAL POR MES	147	218	48	254	55	46	46	34	134	215	282	432
---------------	-----	-----	----	-----	----	----	----	----	-----	-----	-----	-----

1,911

NOTA: La información presentada es únicamente de carácter informativo, obtenida de los informes de actividades mensuales remitidos por el titular del juzgado.
S/R : sin reporte

DISTRIBUCIÓN DE EGRESOS EN MATERIA FAMILIAR EN EL PERIODO

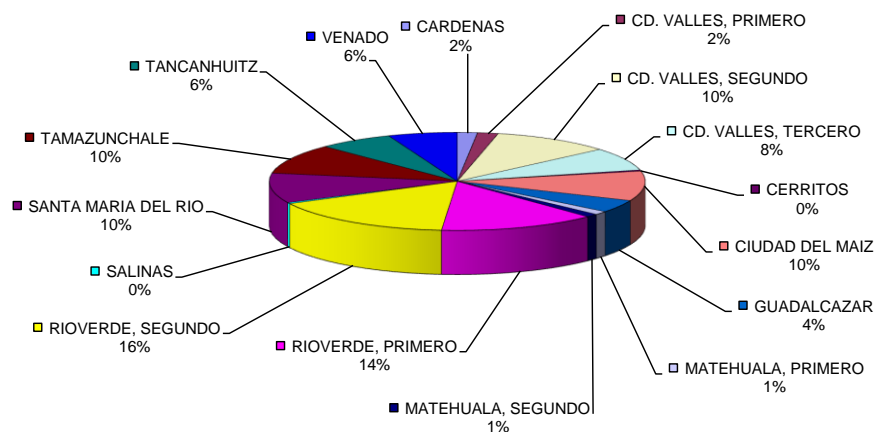

PODER JUDICIAL DEL ESTADO DE SAN LUIS POTOSÍ
CONSEJO DE LA JUDICATURA
UNIDAD DE ESTADÍSTICA, EVALUACIÓN Y SEGUIMIENTO
JUZGADOS MIXTOS DE PRIMERA INSTANCIA EN EL ESTADO

CONCENTRADO GENERAL DE SENTENCIAS EN MATERIA FAMILIAR

PERIODO JUDICIAL 2005

JUZGADO	DIC-04	ENE	FEB	MAR	ABR	MAY	JUN	JUL	AGO	SEP	OCT	NOV	PROMEDIO	TOTAL EN EL PERIODO
CARDENAS	5	17	13	13	14	13	21	3	15	14	20	40	16	188
CD. VALLES, PRIMERO	15	23	18	21	16	27	30	17	23	19	26	19	21	254
CD. VALLES, SEGUNDO	24	6	16	22	5	21	19	20	13	17	9	11	15	183
CD. VALLES, TERCERO	6	16	15	13	20	11	26	12	19	11	22	12	15	183
CERRITOS	7	11	4	11	3	4	6	10	3	11	13	11	8	94
CIUDAD DEL MAIZ	11	4	10	12	5	6	8	4	8	9	14	1	8	92
GUADALCAZAR	4	2	5	2	5	5	0	2	2	0	3	4	3	34
MATEHUALA, PRIMERO	8	9	17	20	14	11	7	17	17	8	11	20	13	159
MATEHUALA, SEGUNDO	5	14	15	9	23	12	15	10	22	21	12	20	15	178
RIOVERDE, PRIMERO	8	11	7	6	10	12	10	5	10	10	6	7	9	102
RIOVERDE, SEGUNDO	3	35	20	22	12	28	25	15	11	22	31	11	20	235
SALINAS	1	5	1	5	2	4	3	1	2	4	3	7	3	38
SANTA MARIA DEL RIO	5	15	5	7	9	9	11	3	12	13	4	10	9	103
TAMAZUNCHALE	17	24	12	14	23	13	14	9	12	1	2	18	13	159
TANCANHUITZ	2	2	9	0	10	4	11	5	4	15	10	12	7	84
VENADO	2	8	7	1	7	9	6	4	7	12	6	11	7	80

PROMEDIO MENSUAL GENERAL	8	13	11	11	11	12	13	9	11	12	12	13
--------------------------	---	----	----	----	----	----	----	---	----	----	----	----

TOTAL POR MES	123	202	174	178	178	189	212	137	180	187	192	214
---------------	-----	-----	-----	-----	-----	-----	-----	-----	-----	-----	-----	-----

2,166

NOTA: La información presentada es únicamente de carácter informativo, obtenida de los informes de actividades mensuales remitidos por el titular del juzgado.
S/R : sin reporte

SENTENCIAS DICTADAS EN MATERIA FAMILIAR EN EL PERIODO

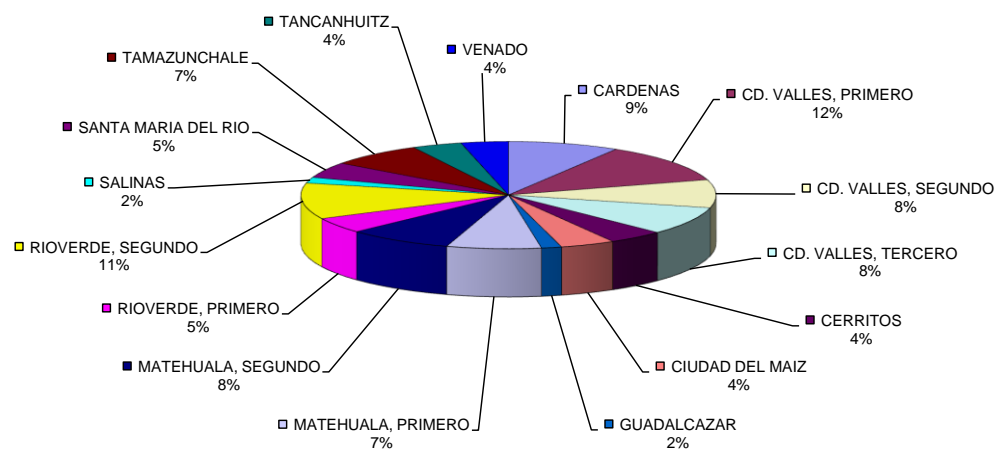

PODER JUDICIAL DEL ESTADO DE SAN LUIS POTOSÍ
CONSEJO DE LA JUDICATURA
UNIDAD DE ESTADÍSTICA, EVALUACIÓN Y SEGUIMIENTO
JUZGADOS MIXTOS DE PRIMERA INSTANCIA EN EL ESTADO

CONCENTRADO GENERAL DE ACUERDOS DICTADOS EN MATERIA FAMILIAR

PERIODO JUDICIAL 2005

JUZGADO	DIC-04	ENE	FEB	MAR	ABR	MAY	JUN	JUL	AGO	SEP	OCT	NOV	PROMEDIO	TOTAL EN EL PERIODO
CARDENAS	120	107	168	123	178	142	109	125	97	134	98	118	127	1,519
CD. VALLES, PRIMERO	208	211	214	230	240	282	319	220	239	220	234	302	243	2,919
CD. VALLES, SEGUNDO	221	369	223	267	357	225	260	234	281	339	221	276	273	3,273
CD. VALLES, TERCERO	252	200	343	240	303	363	367	304	301	303	385	355	310	3,716
CERRITOS	112	98	137	133	179	123	156	125	121	126	150	134	133	1,594
CIUDAD DEL MAIZ	102	104	105	109	89	77	151	132	112	147	179	140	121	1,447
GUADALCAZAR	58	34	52	53	74	75	71	59	43	41	33	50	54	643
MATEHUALA, PRIMERO	370	351	401	482	479	416	533	444	445	533	417	522	449	5,393
MATEHUALA, SEGUNDO	180	143	186	179	218	210	236	243	228	254	238	226	212	2,541
RIOVERDE, PRIMERO	155	78	122	106	125	122	125	123	132	131	117	108	120	1,444
RIOVERDE, SEGUNDO	149	124	174	169	186	193	172	164	175	172	164	215	171	2,057
SALINAS	61	50	0	70	22	62	65	91	103	95	87	101	67	807
SANTA MARIA DEL RIO	142	133	130	142	149	166	137	137	140	129	147	152	142	1,704
TAMAZUNCHALE	255	245	145	200	229	227	210	8	170	111	95	89	165	1,984
TANCANHUITZ	133	48	65	136	143	162	123	111	129	115	120	105	116	1,390
VENADO	30	71	71	80	109	93	95	61	89	88	121	113	85	1,021

PROMEDIO MENSUAL GENERAL	DIC-04	ENE	FEB	MAR	ABR	MAY	JUN	JUL	AGO	SEP	OCT	NOV
	159	148	159	170	193	184	196	161	175	184	175	188

TOTAL POR MES	DIC-04	ENE	FEB	MAR	ABR	MAY	JUN	JUL	AGO	SEP	OCT	NOV
	2,548	2,366	2,536	2,719	3,080	2,938	3,129	2,581	2,805	2,938	2,806	3,006

33,452

NOTA: La información presentada es únicamente de carácter informativo, obtenida de los informes de actividades mensuales remitidos por el titular del juzgado.
S/R : sin reporte

ACUERDOS DICTADOS EN MATERIA FAMILIAR EN EL PERIODO

