

PODER JUDICIAL DEL ESTADO DE SAN LUIS POTOSÍ
CONSEJO DE LA JUDICATURA
UNIDAD DE ESTADÍSTICA, EVALUACIÓN Y SEGUIMIENTO
CONCENTRADO GENERAL DE ASUNTOS

JUZGADOS MIXTOS DE PRIMERA INSTANCIA EN EL ESTADO

MATERIA CIVIL

PERIODO JUDICIAL 2024

	DIC-23	ENE	FEB	MAR	ABR	MAY	JUN	JUL	AGO	SEP	OCT	NOV	PROMEDIO	TOTAL
EXPEDIENTES														
INGRESO	45	110	97	99	110	134	97	85	124	143	110	82	103	1,236
EGRESO	97	464	206	133	28	15	295	11	27	40	8	361	140	1,685
EN TRÁMITE	8,266	8,044	7,804	7,774	7,862	7,982	7,791	7,864	8,047	8,112	8,199	8,264	8,001	
SENTENCIAS														
DEFINITIVAS	24	33	39	35	55	56	38	21	40	32	54	42	39	469
INTERLOCUTORIAS	5	4	12	8	6	16	4	6	6	9	11	8	8	95
TOTAL DE SENTENCIAS	29	37	51	43	61	72	42	27	46	41	65	50	47	564
PROMOCIONES														
ACUERDOS DICTADOS	575	1,164	1,146	1,040	1,170	1,114	1,129	792	1,203	1,124	1,152	1,067	1,056	12,676
EXHORTOS														
EXHORTOS EXTERNOS ENVIADOS	62	53	70	69	97	141	97	72	91	55	74	94	81	975
EXHORTOS INTERNOS RECIBIDOS	10	16	14	14	11	11	16	19	31	41	28	14	19	225

NOTA: La información presentada es únicamente de carácter informativo, obtenida de los informes de actividades mensuales remitidos por el titular del juzgado.

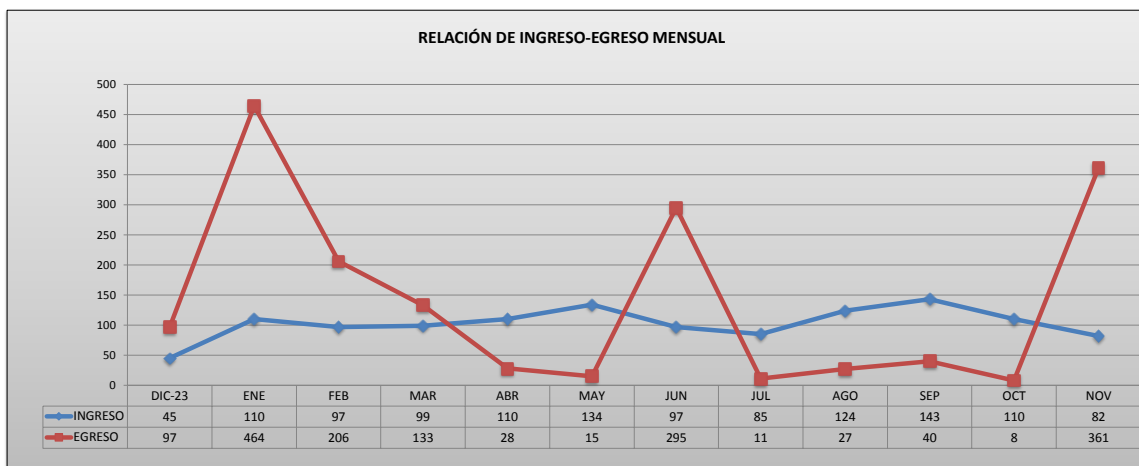

PODER JUDICIAL DEL ESTADO DE SAN LUIS POTOSÍ
CONSEJO DE LA JUDICATURA
UNIDAD DE ESTADÍSTICA, EVALUACIÓN Y SEGUIMIENTO
JUZGADOS MIXTOS DE PRIMERA INSTANCIA EN EL ESTADO

CONCENTRADO DE INGRESOS EN MATERIA CIVIL

PERIODO JUDICIAL 2024

JUZGADO	DIC-23	ENE	FEB	MAR	ABR	MAY	JUN	JUL	AGO	SEP	OCT	NOV	PROMEDIO	TOTAL
CARDENAS	4	9	6	1	2	7	8	5	8	2	4	5	5	61
CERRITOS	7	33	21	23	18	27	20	12	23	22	20	18	20	244
CIUDAD DEL MAIZ	3	11	11	2	6	4	5	1	5	9	2	4	5	63
GUADALCAZAR	7	4	5	7	8	19	1	5	5	1	5	3	6	70
SALINAS	4	3	4	2	8	3	4	4	4	6	5	10	5	57
SANTA MARIA DEL RIO	4	10	8	11	16	18	23	13	19	17	13	12	14	164
TAMAZUNCHALE	10	19	26	14	10	20	11	25	30	23	34	13	20	235
TANCANHUITZ	2	7	6	21	14	27	18	11	25	49	18	10	17	208
VENADO	4	13	8	17	27	9	6	8	5	13	9	5	10	124

PROMEDIO	3	7	6	6	7	8	6	5	8	9	7	5		
-----------------	---	---	---	---	---	---	---	---	---	---	---	---	--	--

TOTAL	45	110	97	99	110	134	97	85	124	143	110	82		1,236
--------------	----	-----	----	----	-----	-----	----	----	-----	-----	-----	----	--	-------

NOTA: La información presentada es únicamente de carácter informativo, obtenida de los informes de actividades mensuales remitidos por el titular del juzgado.

DISTRIBUCIÓN DE INGRESOS EN EL PERIODO

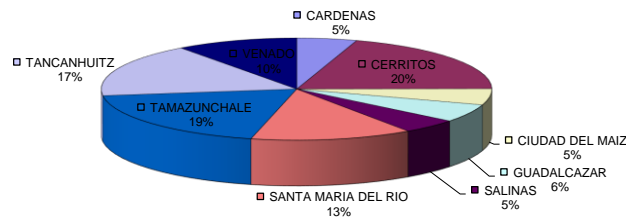

PODER JUDICIAL DEL ESTADO DE SAN LUIS POTOSÍ
CONSEJO DE LA JUDICATURA
UNIDAD DE ESTADÍSTICA, EVALUACIÓN Y SEGUIMIENTO
JUZGADOS MIXTOS DE PRIMERA INSTANCIA EN EL ESTADO

CONCENTRADO DE EGRESOS EN MATERIA CIVIL

PERIODO JUDICIAL 2024

JUZGADO	DIC-23	ENE	FEB	MAR	ABR	MAY	JUN	JUL	AGO	SEP	OCT	NOV	PROMEDIO	TOTAL
CARDENAS	0	1	168	0	0	0	1	0	1	1	1	1	15	174
CERRITOS	0	0	1	1	0	2	152	0	0	1	1	0	13	158
CIUDAD DEL MAIZ	0	1	0	0	0	0	5	5	1	0	0	0	1	12
GUADALCAZAR	84	2	2	1	0	1	41	0	0	0	2	0	11	133
SALINAS	0	1	0	2	2	1	1	3	2	0	0	0	1	12
SANTA MARIA DEL RIO	0	130	0	4	0	1	1	0	14	1	2	0	13	153
TAMAZUNCHALE	2	328	0	2	2	0	93	2	6	3	1	3	37	442
TANCANHUITZ	0	0	0	123	24	10	0	0	3	0	1	308	39	469
VENADO	0	1	34	0	0	0	1	1	0	34	0	1	6	72

PROMEDIO	6	29	13	8	2	1	18	1	2	3	1	23
----------	---	----	----	---	---	---	----	---	---	---	---	----

TOTAL	97	464	206	133	28	15	295	11	27	40	8	361	1,685
-------	----	-----	-----	-----	----	----	-----	----	----	----	---	-----	-------

NOTA: La información presentada es únicamente de carácter informativo, obtenida de los informes de actividades mensuales remitidos por el titular del juzgado.

DISTRIBUCIÓN DE EGRESOS EN EL PERIODO

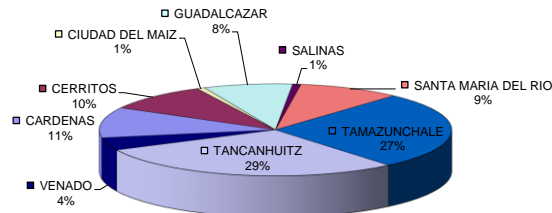

PODER JUDICIAL DEL ESTADO DE SAN LUIS POTOSÍ
CONSEJO DE LA JUDICATURA
UNIDAD DE ESTADÍSTICA, EVALUACIÓN Y SEGUIMIENTO
JUZGADOS MIXTOS DE PRIMERA INSTANCIA EN EL ESTADO

CONCENTRADO DE SENTENCIAS DEFINITIVAS EN MATERIA CIVIL

PERIODO JUDICIAL 2024

JUZGADO	DIC-23	ENE	FEB	MAR	ABR	MAY	JUN	JUL	AGO	SEP	OCT	NOV	PROMEDIO	TOTAL
CARDENAS	1	1	5	4	2	8	1	2	0	3	4	8	3	39
CERRITOS	6	8	7	8	15	12	16	6	26	5	15	7	11	131
CIUDAD DEL MAIZ	0	0	0	0	3	3	2	0	0	1	4	6	2	19
GUADALCAZAR	1	0	0	1	2	5	3	1	1	4	2	6	2	26
SALINAS	2	4	1	0	3	0	0	1	2	1	0	4	2	18
SANTA MARIA DEL RIO	6	5	4	8	10	8	5	2	6	6	18	6	7	84
TAMAZUNCHALE	6	5	6	9	13	10	8	6	2	7	9	1	7	82
TANCANHUITZ	1	5	1	0	2	6	2	1	1	2	1	0	2	22
VENADO	1	5	15	5	5	4	1	2	2	3	1	4	4	48

PROMEDIO	2	2	2	2	3	4	2	1	3	2	3	3		
-----------------	---	---	---	---	---	---	---	---	---	---	---	---	--	--

TOTAL	24	33	39	35	55	56	38	21	40	32	54	42		469
--------------	----	----	----	----	----	----	----	----	----	----	----	----	--	-----

NOTA: La información presentada es únicamente de carácter informativo, obtenida de los informes de actividades mensuales remitidos por el titular del juzgado.

SENTENCIAS DICTADAS EN EL PERIODO

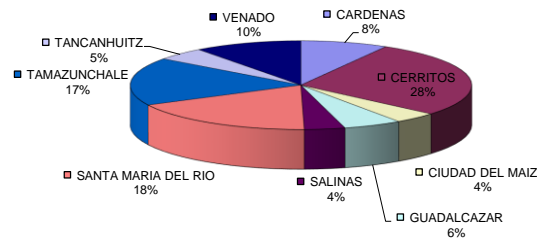

PODER JUDICIAL DEL ESTADO DE SAN LUIS POTOSÍ
CONSEJO DE LA JUDICATURA
UNIDAD DE ESTADÍSTICA, EVALUACIÓN Y SEGUIMIENTO
JUZGADOS MIXTOS DE PRIMERA INSTANCIA EN EL ESTADO

CONCENTRADO DE ACUERDOS DICTADOS EN MATERIA CIVIL

PERIODO JUDICIAL 2024

JUZGADO	DIC-23	ENE	FEB	MAR	ABR	MAY	JUN	JUL	AGO	SEP	OCT	NOV	PROMEDIO	TOTAL
CARDENAS	69	118	97	94	91	117	90	74	99	116	104	84	96	1,153
CERRITOS	80	177	153	133	174	173	152	115	159	159	161	141	148	1,777
CIUDAD DEL MAIZ	34	78	44	65	67	84	60	67	80	75	58	51	64	763
GUADALCAZAR	38	75	64	92	112	82	99	70	79	62	0	84	71	857
SALINAS	44	97	113	88	95	47	56	47	61	71	94	92	75	905
SANTA MARIA DEL RIO	94	198	200	194	185	228	196	121	208	229	256	166	190	2,275
TAMAZUNCHALE	135	223	315	208	238	198	230	161	257	211	267	231	223	2,674
TANCANHUITZ	30	81	46	56	91	77	117	66	140	72	88	95	80	959
VENADO	45	101	93	91	91	90	102	59	96	102	101	99	89	1,070

PROMEDIO	36	73	72	65	73	70	71	50	75	70	72	67
----------	----	----	----	----	----	----	----	----	----	----	----	----

TOTAL	575	1,164	1,146	1,040	1,170	1,114	1,129	792	1,203	1,124	1,152	1,067	12,676
-------	-----	-------	-------	-------	-------	-------	-------	-----	-------	-------	-------	-------	--------

NOTA: La información presentada es únicamente de carácter informativo, obtenida de los informes de actividades mensuales remitidos por el titular del juzgado.

ACUERDOS DICTADOS EN EL PERIODO

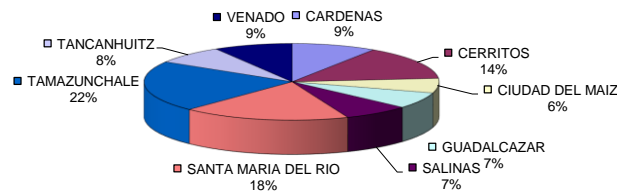

**PODER JUDICIAL DEL ESTADO DE SAN LUIS POTOSÍ
CONSEJO DE LA JUDICATURA
UNIDAD DE ESTADÍSTICA, EVALUACIÓN Y SEGUIMIENTO
JUZGADOS MIXTOS DE PRIMERA INSTANCIA EN EL ESTADO**

CONCENTRADO DE SENTENCIAS DEFINITIVAS POR TIPO DE JUICIO

PERIODO JUDICIAL 2024

MATERIA CIVIL

TIPO DE JUICIO	TOTAL
ORDINARIO MERCANTIL	1
ORAL MERCANTIL	0
EJECUTIVO MERCANTIL	0
TERCERÍAS	0
HIPOTECARIO	6
JURISDICCIÓN VOLUNTARIA	50
DILIGENCIAS DE INFORMACIÓN AD-PERPETUAM	93
ORDINARIO CIVIL	103
EXTRAORDINARIO CIVIL	199
PROVIDENCIAS PRECAUTORIAS	0
EXTRAORDINARIO CIVIL POR DESOCUPACIÓN	2
INTERDICTOS	4
DILIGENCIAS DE APEO Y DESLINDE	7
EJECUTIVO ORAL MERCANTIL	0
EJECUTIVO CIVIL	1
TRAMITACIÓN ESPECIAL	0
MEDIOS PREPARATORIOS	3
INCIDENTE	0
TOTAL	469

NOTA: La información presentada es únicamente de carácter informativo, obtenida de los informes de actividades mensuales remitidos por el titular del juzgado.