

PODER JUDICIAL DEL ESTADO DE SAN LUIS POTOSÍ
CONSEJO DE LA JUDICATURA
UNIDAD DE ESTADÍSTICA, EVALUACIÓN Y SEGUIMIENTO
CONCENTRADO GENERAL DE ASUNTOS

JUZGADOS MIXTOS DE PRIMERA INSTANCIA EN EL ESTADO

MATERIA CIVIL

PERIODO JUDICIAL 2023

	DIC-22	ENE	FEB	MAR	ABR	MAY	JUN	JUL	AGO	SEP	OCT	NOV	PROMEDIO	TOTAL
EXPEDIENTES														
INGRESO	81	80	112	128	115	107	160	57	122	118	114	74	106	1,268
EGRESO	88	57	51	511	14	159	44	4	93	427	15	239	142	1,702
EN TRÁMITE	7,716	7,774	7,838	6,163	6,182	6,323	8,339	8,367	8,530	8,281	8,406	8,299	7,685	
SENTENCIAS														
DEFINITIVAS	36	39	44	30	30	53	60	37	38	37	54	44	42	502
INTERLOCUTORIAS	7	17	9	6	23	10	10	7	15	9	11	12	11	136
TOTAL DE SENTENCIAS	43	56	53	36	53	63	70	44	53	46	65	56	53	638
PROMOCIONES														
ACUERDOS DICTADOS	1,207	1,267	1,234	1,450	1,310	1,546	1,497	674	1,286	1,253	1,352	1,189	1,272	15,265
EXHORTOS														
EXHORTOS EXTERNOS ENVIADOS	80	100	93	121	75	84	65	45	87	99	96	88	86	1,033
EXHORTOS INTERNOS RECIBIDOS	12	27	24	25	20	21	35	17	20	19	31	35	24	286

NOTA: La información presentada es únicamente de carácter informativo, obtenida de los informes de actividades mensuales remitidos por el titular del juzgado.

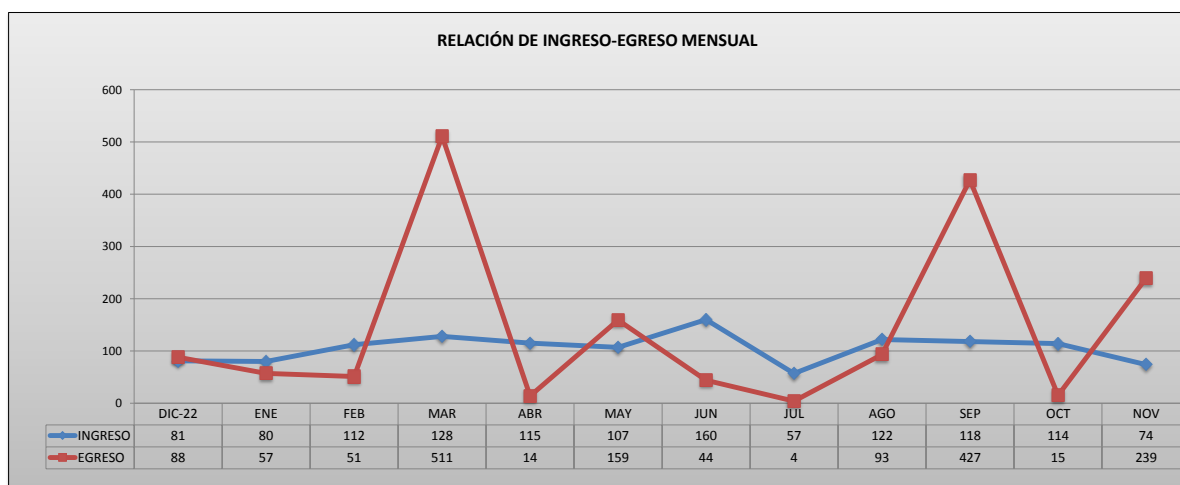

PODER JUDICIAL DEL ESTADO DE SAN LUIS POTOSÍ
CONSEJO DE LA JUDICATURA
UNIDAD DE ESTADÍSTICA, EVALUACIÓN Y SEGUIMIENTO
JUZGADOS MIXTOS DE PRIMERA INSTANCIA EN EL ESTADO

CONCENTRADO DE INGRESOS EN MATERIA CIVIL

PERIODO JUDICIAL 2023

JUZGADO	DIC-22	ENE	FEB	MAR	ABR	MAY	JUN	JUL	AGO	SEP	OCT	NOV	PROMEDIO	TOTAL
CARDENAS	0	8	10	7	3	5	15	7	8	4	7	4	7	78
CERRITOS	11	5	22	27	15	19	13	11	24	15	21	12	16	195
CIUDAD DEL MAIZ	5	9	9	10	8	8	16	5	16	7	6	2	8	101
GUADALCAZAR	11	3	2	4	5	2	5	1	5	6	11	7	5	62
SALINAS	2	4	1	1	10	3	2	3	5	2	4	3	3	40
SANTA MARIA DEL RIO	14	11	17	19	16	19	17	11	18	20	16	18	16	196
TAMAZUNCHALE	25	7	23	29	19	30	23	8	17	41	18	9	21	249
TANCANHUITZ	11	9	17	19	10	14	55	4	19	10	16	8	16	192
VENADO	2	19	9	11	25	2	13	6	9	12	14	11	11	133

PROMEDIO	5	5	7	8	7	7	10	4	8	7	7	5
----------	---	---	---	---	---	---	----	---	---	---	---	---

TOTAL	81	80	112	128	115	107	160	57	122	118	114	74
-------	----	----	-----	-----	-----	-----	-----	----	-----	-----	-----	----

1,268

NOTA: La información presentada es únicamente de carácter informativo, obtenida de los informes de actividades mensuales remitidos por el titular del juzgado.

DISTRIBUCIÓN DE INGRESOS EN EL PERIODO

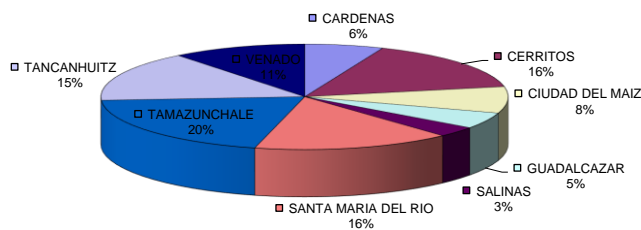

PODER JUDICIAL DEL ESTADO DE SAN LUIS POTOSÍ
CONSEJO DE LA JUDICATURA
UNIDAD DE ESTADÍSTICA, EVALUACIÓN Y SEGUIMIENTO
JUZGADOS MIXTOS DE PRIMERA INSTANCIA EN EL ESTADO

CONCENTRADO DE EGRESOS EN MATERIA CIVIL

PERIODO JUDICIAL 2023

JUZGADO	DIC-22	ENE	FEB	MAR	ABR	MAY	JUN	JUL	AGO	SEP	OCT	NOV	PROMEDIO	TOTAL
CARDENAS	0	3	0	2	0	0	0	1	0	1	1	2	1	10
CERRITOS	1	1	0	372	1	0	0	0	0	0	0	173	46	548
CIUDAD DEL MAIZ	3	2	1	45	2	2	0	0	0	1	0	1	5	57
GUADALCAZAR	1	19	1	0	0	1	0	0	0	0	0	1	2	23
SALINAS	0	0	0	1	2	0	36	0	3	3	2	1	4	48
SANTA MARIA DEL RIO	0	4	1	1	0	2	3	0	0	1	6	3	2	21
TAMAZUNCHALE	0	3	2	2	6	1	3	1	10	420	1	7	38	456
TANCANHUITZ	3	0	0	86	0	0	0	0	52	0	0	0	12	141
VENADO	80	0	45	1	2	54	2	1	28	0	5	51	22	269

PROMEDIO	6	4	3	32	1	10	3		6	27	1	15		
-----------------	---	---	---	----	---	----	---	--	---	----	---	----	--	--

TOTAL	88	57	51	511	14	159	44	4	93	427	15	239		
--------------	----	----	----	-----	----	-----	----	---	----	-----	----	-----	--	--

1,702

NOTA: La información presentada es únicamente de carácter informativo, obtenida de los informes de actividades mensuales remitidos por el titular del juzgado.

DISTRIBUCIÓN DE EGRESOS EN EL PERIODO

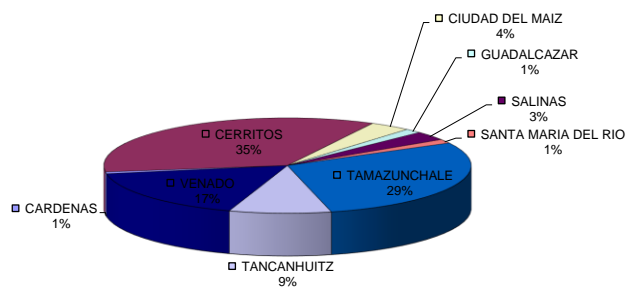

PODER JUDICIAL DEL ESTADO DE SAN LUIS POTOSÍ
CONSEJO DE LA JUDICATURA
UNIDAD DE ESTADÍSTICA, EVALUACIÓN Y SEGUIMIENTO
JUZGADOS MIXTOS DE PRIMERA INSTANCIA EN EL ESTADO

CONCENTRADO DE SENTENCIAS DEFINITIVAS EN MATERIA CIVIL

PERIODO JUDICIAL 2023

JUZGADO	DIC-22	ENE	FEB	MAR	ABR	MAY	JUN	JUL	AGO	SEP	OCT	NOV	PROMEDIO	TOTAL
CARDENAS	3	0	1	1	1	2	1	1	2	4	3	4	2	23
CERRITOS	5	19	8	6	7	15	9	13	13	10	28	12	12	145
CIUDAD DEL MAIZ	1	3	0	0	0	0	0	3	0	0	0	1	1	8
GUADALCAZAR	0	3	1	1	2	1	0	1	0	5	0	2	1	16
SALINAS	2	3	1	2	2	3	0	3	3	0	0	2	2	21
SANTA MARIA DEL RIO	2	5	18	7	4	6	8	3	11	4	3	9	7	80
TAMAZUNCHALE	16	3	11	5	8	16	39	7	8	5	8	10	11	136
TANCANHUITZ	3	2	1	4	4	7	0	0	0	4	0	1	2	26
VENADO	4	1	3	3	2	3	2	6	1	5	12	3	4	45

PROMEDIO	DIC-22	ENE	FEB	MAR	ABR	MAY	JUN	JUL	AGO	SEP	OCT	NOV
	2	2	3	2	2	3	4	2	2	2	3	3

TOTAL	DIC-22	ENE	FEB	MAR	ABR	MAY	JUN	JUL	AGO	SEP	OCT	NOV
	36	39	44	30	30	53	60	37	38	37	54	44

502

NOTA: La información presentada es únicamente de carácter informativo, obtenida de los informes de actividades mensuales remitidos por el titular del juzgado.

SENTENCIAS DICTADAS EN EL PERIODO

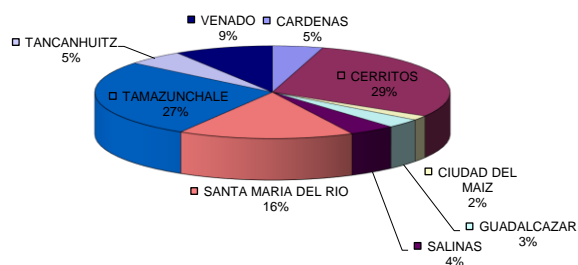

PODER JUDICIAL DEL ESTADO DE SAN LUIS POTOSÍ
CONSEJO DE LA JUDICATURA
UNIDAD DE ESTADÍSTICA, EVALUACIÓN Y SEGUIMIENTO
JUZGADOS MIXTOS DE PRIMERA INSTANCIA EN EL ESTADO

CONCENTRADO DE ACUERDOS DICTADOS EN MATERIA CIVIL

PERIODO JUDICIAL 2023

JUZGADO	DIC-22	ENE	FEB	MAR	ABR	MAY	JUN	JUL	AGO	SEP	OCT	NOV	PROMEDIO	TOTAL
CARDENAS	89	76	80	97	57	79	126	33	68	85	124	92	84	1,006
CERRITOS	111	116	129	178	149	197	218	95	165	177	149	167	154	1,851
CIUDAD DEL MAIZ	68	64	64	75	81	70	77	37	76	70	70	80	69	832
GUADALCAZAR	77	55	50	50	60	45	61	53	63	79	109	71	64	773
SALINAS	66	80	79	94	105	109	105	42	93	96	77	101	87	1,047
SANTA MARIA DEL RIO	190	230	200	217	184	227	233	129	199	199	252	264	210	2,524
TAMAZUNCHALE	375	410	343	446	442	568	534	200	342	308	310	198	373	4,476
TANCANHUITZ	103	79	131	98	79	94	0	21	115	118	125	110	89	1,073
VENADO	120	116	127	153	119	132	124	53	133	105	113	85	115	1,380

PROMEDIO	75	79	77	91	82	97	94	42	80	78	85	74
----------	----	----	----	----	----	----	----	----	----	----	----	----

TOTAL	1,207	1,267	1,234	1,450	1,310	1,546	1,497	674	1,286	1,253	1,352	1,189	15,265
-------	-------	-------	-------	-------	-------	-------	-------	-----	-------	-------	-------	-------	--------

NOTA: La información presentada es únicamente de carácter informativo, obtenida de los informes de actividades mensuales remitidos por el titular del juzgado.

ACUERDOS DICTADOS EN EL PERIODO

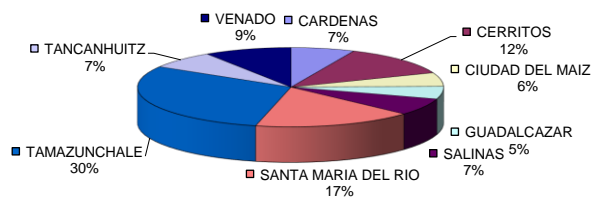

PODER JUDICIAL DEL ESTADO DE SAN LUIS POTOSÍ
CONSEJO DE LA JUDICATURA
UNIDAD DE ESTADÍSTICA, EVALUACIÓN Y SEGUIMIENTO
JUZGADOS MIXTOS DE PRIMERA INSTANCIA EN EL ESTADO

CONCENTRADO DE SENTENCIAS DEFINITIVAS POR TIPO DE JUICIO

PERIODO JUDICIAL 2023

MATERIA CIVIL

TIPO DE JUICIO	TOTAL
ORDINARIO MERCANTIL	1
ORAL MERCANTIL	0
EJECUTIVO MERCANTIL	0
TERCERÍAS	0
HIPOTECARIO	3
JURISDICCIÓN VOLUNTARIA	36
DILIGENCIAS DE INFORMACIÓN AD-PERPETUAM	103
ORDINARIO CIVIL	128
EXTRAORDINARIO CIVIL	217
PROVIDENCIAS PRECAUTORIAS	0
EXTRAORDINARIO CIVIL POR DESOCUPACIÓN	5
INTERDICTOS	3
DILIGENCIAS DE APEO Y DESLINDE	6
EJECUTIVO ORAL MERCANTIL	0
EJECUTIVO CIVIL	0
TRAMITACIÓN ESPECIAL	0
MEDIOS PREPARATORIOS	0
INCIDENTE	0
TOTAL	502

NOTA: La información presentada es únicamente de carácter informativo, obtenida de los informes de actividades mensuales remitidos por el titular del juzgado.