

PODER JUDICIAL DEL ESTADO DE SAN LUIS POTOSÍ
CONSEJO DE LA JUDICATURA
UNIDAD DE ESTADÍSTICA, EVALUACIÓN Y SEGUIMIENTO
CONCENTRADO GENERAL DE ASUNTOS

JUZGADOS MIXTOS DE PRIMERA INSTANCIA EN EL ESTADO

MATERIA CIVIL

PERIODO JUDICIAL 2022

	DIC-21	ENE	FEB	MAR	ABR	MAY	JUN	JUL	AGO	SEP	OCT	NOV	PROMEDIO	TOTAL
EXPEDIENTES														
INGRESO	80	91	101	127	80	105	113	97	83	86	93	91	96	1,147
EGRESO	418	275	10	74	8	24	134	10	10	505	361	113	162	1,942
EN TRÁMITE	8,655	8,428	8,514	8,558	8,650	8,734	8,719	8,821	8,442	7,804	7,762	7,716	8,400	
SENTENCIAS														
DEFINITIVAS	39	30	33	40	41	32	40	36	27	40	46	47	38	451
INTERLOCUTORIAS	3	6	6	9	6	10	21	11	9	4	9	13	9	107
TOTAL DE SENTENCIAS	42	36	39	49	47	42	61	47	36	44	55	60	47	558
PROMOCIONES														
ACUERDOS DICTADOS	1,187	1,173	1,418	1,534	1,295	1,030	1,475	1,242	1,336	1,326	1,380	1,124	1,293	15,520
EXHORTOS														
EXHORTOS EXTERNOS ENVIADOS	58	80	82	69	81	110	105	87	64	106	96	102	87	1,040
EXHORTOS INTERNOS RECIBIDOS	30	33	28	31	24	20	29	24	29	22	19	15	25	304

NOTA: La información presentada es únicamente de carácter informativo, obtenida de los informes de actividades mensuales remitidos por el titular del juzgado.

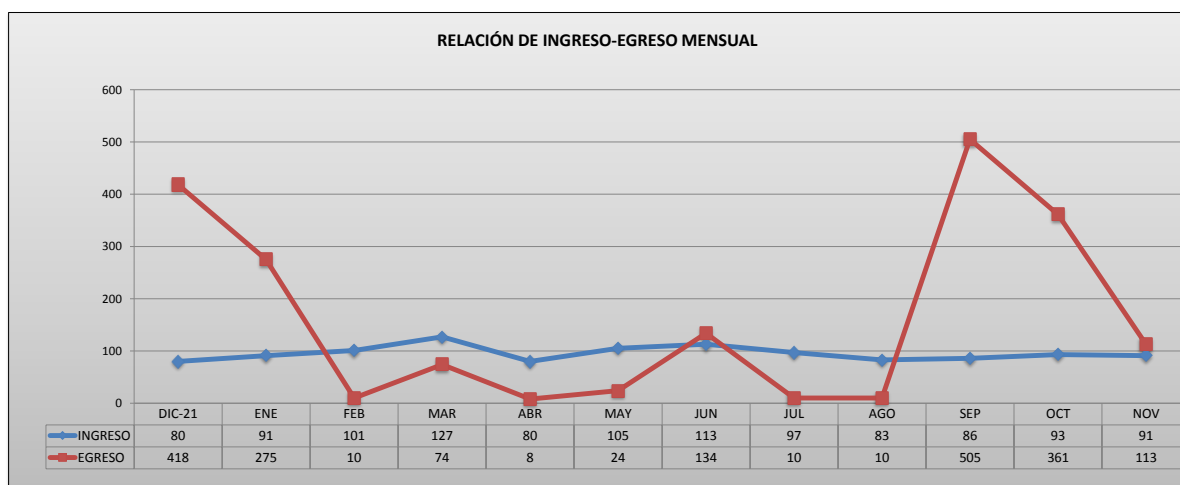

PODER JUDICIAL DEL ESTADO DE SAN LUIS POTOSÍ
CONSEJO DE LA JUDICATURA
UNIDAD DE ESTADÍSTICA, EVALUACIÓN Y SEGUIMIENTO
JUZGADOS MIXTOS DE PRIMERA INSTANCIA EN EL ESTADO

CONCENTRADO DE INGRESOS EN MATERIA CIVIL

PERIODO JUDICIAL 2022

JUZGADO	DIC-21	ENE	FEB	MAR	ABR	MAY	JUN	JUL	AGO	SEP	OCT	NOV	PROMEDIO	TOTAL
CARDENAS	5	7	8	10	6	5	5	4	5	5	5	12	6	77
CERRITOS	16	17	14	15	17	17	17	14	10	15	16	12	15	180
CIUDAD DEL MAIZ	8	7	3	15	10	7	6	6	12	8	5	13	8	100
GUADALCAZAR	1	1	5	6	3	4	6	3	6	3	4	5	4	47
SALINAS	2	6	9	9	2	7	6	4	6	5	6	3	5	65
SANTA MARIA DEL RIO	18	13	12	33	10	18	17	11	14	14	12	14	16	186
TAMAZUNCHALE	20	20	21	27	15	27	13	18	15	8	27	16	19	227
TANCANHUITZ	3	11	12	5	6	9	23	20	9	17	9	8	11	132
VENADO	6	6	14	4	11	11	17	17	6	9	9	8	10	118

PROMEDIO	5	6	6	8	5	7	7	6	5	5	6	6		
----------	---	---	---	---	---	---	---	---	---	---	---	---	--	--

TOTAL	80	91	101	127	80	105	113	97	83	86	93	91		
-------	----	----	-----	-----	----	-----	-----	----	----	----	----	----	--	--

1,147

NOTA: La información presentada es únicamente de carácter informativo, obtenida de los informes de actividades mensuales remitidos por el titular del juzgado.

DISTRIBUCIÓN DE INGRESOS EN EL PERIODO

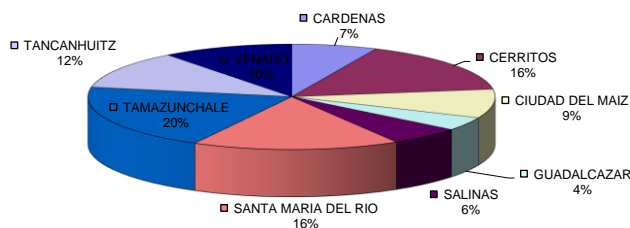

PODER JUDICIAL DEL ESTADO DE SAN LUIS POTOSÍ
CONSEJO DE LA JUDICATURA
UNIDAD DE ESTADÍSTICA, EVALUACIÓN Y SEGUIMIENTO
JUZGADOS MIXTOS DE PRIMERA INSTANCIA EN EL ESTADO

CONCENTRADO DE EGRESOS EN MATERIA CIVIL

PERIODO JUDICIAL 2022

JUZGADO	DIC-21	ENE	FEB	MAR	ABR	MAY	JUN	JUL	AGO	SEP	OCT	NOV	PROMEDIO	TOTAL
CARDENAS	2	5	0	1	3	2	2	0	4	0	1	2	2	22
CERRITOS	143	0	2	1	1	2	0	0	0	0	3	0	13	152
CIUDAD DEL MAIZ	3	2	1	24	2	2	4	1	3	56	4	0	9	102
GUADALCAZAR	1	0	0	0	1	0	46	0	0	1	1	2	4	52
SALINAS	0	0	2	2	0	2	0	0	0	0	0	2	1	8
SANTA MARIA DEL RIO	4	2	4	2	0	4	5	2	0	1	1	104	11	129
TAMAZUNCHALE	1	2	0	0	0	12	1	3	0	0	1	1	2	21
TANCANHUITZ	0	0	0	0	0	0	7	0	2	445	350	0	67	804
VENADO	264	264	0	1	1	0	69	4	1	0	0	2	51	606

PROMEDIO	26	17	1	5	1	2	8	1	1	32	23	7		
-----------------	----	----	---	---	---	---	---	---	---	----	----	---	--	--

TOTAL	418	275	10	74	8	24	134	10	10	505	361	113		
--------------	-----	-----	----	----	---	----	-----	----	----	-----	-----	-----	--	--

1,942

NOTA: La información presentada es únicamente de carácter informativo, obtenida de los informes de actividades mensuales remitidos por el titular del juzgado.

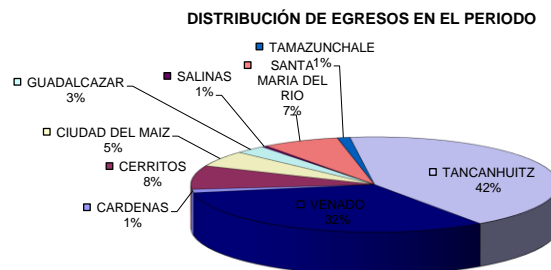

PODER JUDICIAL DEL ESTADO DE SAN LUIS POTOSÍ
CONSEJO DE LA JUDICATURA
UNIDAD DE ESTADÍSTICA, EVALUACIÓN Y SEGUIMIENTO
JUZGADOS MIXTOS DE PRIMERA INSTANCIA EN EL ESTADO

CONCENTRADO DE SENTENCIAS DEFINITIVAS EN MATERIA CIVIL

PERIODO JUDICIAL 2022

JUZGADO	DIC-21	ENE	FEB	MAR	ABR	MAY	JUN	JUL	AGO	SEP	OCT	NOV	PROMEDIO	TOTAL
CARDENAS	4	2	1	5	2	3	3	2	1	1	1	3	2	28
CERRITOS	9	12	12	13	16	10	11	14	8	18	20	11	13	154
CIUDAD DEL MAIZ	3	2	2	3	1	2	3	4	3	1	3	5	3	32
GUADALCAZAR	3	1	2	3	1	0	2	1	3	0	3	1	2	20
SALINAS	0	1	1	0	0	0	0	1	0	5	4	1	1	13
SANTA MARIA DEL RIO	3	3	3	0	13	10	5	2	2	5	5	8	5	59
TAMAZUNCHALE	12	4	3	8	4	3	8	2	3	3	4	12	6	66
TANCANHUITZ	0	2	4	0	3	3	4	3	2	1	1	1	2	24
VENADO	5	3	5	8	1	1	4	7	5	6	5	5	5	55

PROMEDIO	2	2	2	3	3	2	3	2	2	3	3	3		
----------	---	---	---	---	---	---	---	---	---	---	---	---	--	--

TOTAL	39	30	33	40	41	32	40	36	27	40	46	47		
-------	----	----	----	----	----	----	----	----	----	----	----	----	--	--

451

NOTA: La información presentada es únicamente de carácter informativo, obtenida de los informes de actividades mensuales remitidos por el titular del juzgado.

SENTENCIAS DICTADAS EN EL PERIODO

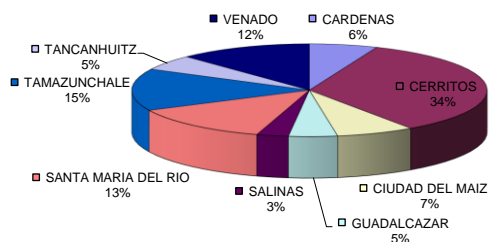

PODER JUDICIAL DEL ESTADO DE SAN LUIS POTOSÍ
CONSEJO DE LA JUDICATURA
UNIDAD DE ESTADÍSTICA, EVALUACIÓN Y SEGUIMIENTO
JUZGADOS MIXTOS DE PRIMERA INSTANCIA EN EL ESTADO

CONCENTRADO DE ACUERDOS DICTADOS EN MATERIA CIVIL

PERIODO JUDICIAL 2022

JUZGADO	DIC-21	ENE	FEB	MAR	ABR	MAY	JUN	JUL	AGO	SEP	OCT	NOV	PROMEDIO	TOTAL
CARDENAS	95	109	55	79	82	84	80	80	70	73	91	62	80	960
CERRITOS	167	126	134	165	161	159	145	144	126	123	162	112	144	1,724
CIUDAD DEL MAIZ	104	86	78	107	107	102	97	104	69	111	85	92	95	1,142
GUADALCAZAR	39	26	67	55	37	49	57	41	36	57	63	49	48	576
SALINAS	0	69	66	103	70	75	77	67	69	67	99	85	71	847
SANTA MARIA DEL RIO	201	230	241	242	271	331	240	136	262	293	269	208	244	2,924
TAMAZUNCHALE	378	295	570	642	359	21	462	405	319	321	323	262	363	4,357
TANCANHUITZ	93	87	91	0	108	98	150	104	112	133	132	128	103	1,236
VENADO	107	125	103	122	91	98	157	157	268	125	124	104	132	1,581

PROMEDIO	74	73	89	96	81	64	92	78	84	83	86	70
----------	----	----	----	----	----	----	----	----	----	----	----	----

TOTAL	1,187	1,173	1,418	1,534	1,295	1,030	1,475	1,242	1,336	1,326	1,380	1,124	15,520
-------	-------	-------	-------	-------	-------	-------	-------	-------	-------	-------	-------	-------	--------

NOTA: La información presentada es únicamente de carácter informativo, obtenida de los informes de actividades mensuales remitidos por el titular del juzgado.

ACUERDOS DICTADOS EN EL PERIODO

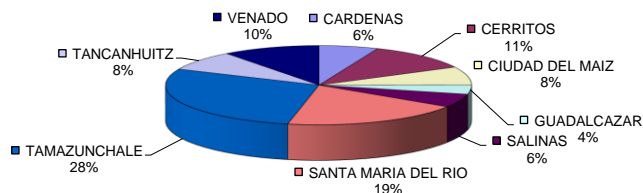

PODER JUDICIAL DEL ESTADO DE SAN LUIS POTOSÍ
CONSEJO DE LA JUDICATURA
UNIDAD DE ESTADÍSTICA, EVALUACIÓN Y SEGUIMIENTO
JUZGADOS MIXTOS DE PRIMERA INSTANCIA EN EL ESTADO

CONCENTRADO DE SENTENCIAS DEFINITIVAS POR TIPO DE JUICIO

PERIODO JUDICIAL 2022

MATERIA CIVIL

TIPO DE JUICIO	TOTAL
ORDINARIO MERCANTIL	0
ORAL MERCANTIL	0
EJECUTIVO MERCANTIL	1
TERCERÍAS	0
HIPOTECARIO	10
JURISDICCIÓN VOLUNTARIA	55
DILIGENCIAS DE INFORMACIÓN AD-PERPETUAM	86
ORDINARIO CIVIL	88
EXTRAORDINARIO CIVIL	194
PROVIDENCIAS PRECAUTORIAS	0
EXTRAORDINARIO CIVIL POR DESOCUPACIÓN	4
INTERDICTOS	2
DILIGENCIAS DE APEO Y DESLINDE	8
EJECUTIVO ORAL MERCANTIL	0
EJECUTIVO CIVIL	0
TRAMITACIÓN ESPECIAL	2
MEDIOS PREPARATORIOS	1
INCIDENTE	0
TOTAL	451

NOTA: La información presentada es únicamente de carácter informativo, obtenida de los informes de actividades mensuales remitidos por el titular del juzgado.