

**PODER JUDICIAL DEL ESTADO DE SAN LUIS POTOSÍ**  
**CONSEJO DE LA JUDICATURA**  
**UNIDAD DE ESTADÍSTICA, EVALUACIÓN Y SEGUIMIENTO**  
**CONCENTRADO GENERAL DE ASUNTOS**

**JUZGADOS MIXTOS DE PRIMERA INSTANCIA EN EL ESTADO**

MATERIA CIVIL

PERIODO JUDICIAL 2021

	DIC-20	ENE	FEB	MAR	ABR	MAY	JUN	JUL	AGO	SEP	OCT	NOV	PROMEDIO	TOTAL
<b>EXPEDIENTES</b>														
INGRESO	77	62	46	76	89	72	109	82	101	91	123	104	86	1,032
EGRESO	13	25	35	16	14	77	117	178	11	26	41	8	47	561
EN TRÁMITE	8,432	8,436	7,525	7,466	8,653	8,075	8,615	8,505	8,601	8,680	8,765	8,850	8,384	
<b>SENTENCIAS</b>														
DEFINITIVAS	37	20	6	40	41	37	50	31	26	38	41	46	34	413
INTERLOCUTORIAS	12	6	4	20	9	6	24	8	8	10	15	16	12	138
TOTAL DE SENTENCIAS	49	26	10	60	50	43	74	39	34	48	56	62	46	551
<b>PROMOCIONES</b>														
ACUERDOS DICTADOS	877	900	534	1,287	1,179	1,117	1,186	1,194	1,122	1,227	1,082	1,036	1,062	12,741
<b>EXHORTOS</b>														
EXHORTOS EXTERNOS ENVIADOS	90	80	29	84	129	106	85	89	91	110	97	112	92	1,102
EXHORTOS INTERNOS RECIBIDOS	11	8	17	30	34	21	49	39	19	35	33	20	26	316

NOTA: La información presentada es únicamente de carácter informativo, obtenida de los informes de actividades mensuales remitidos por el titular del juzgado.

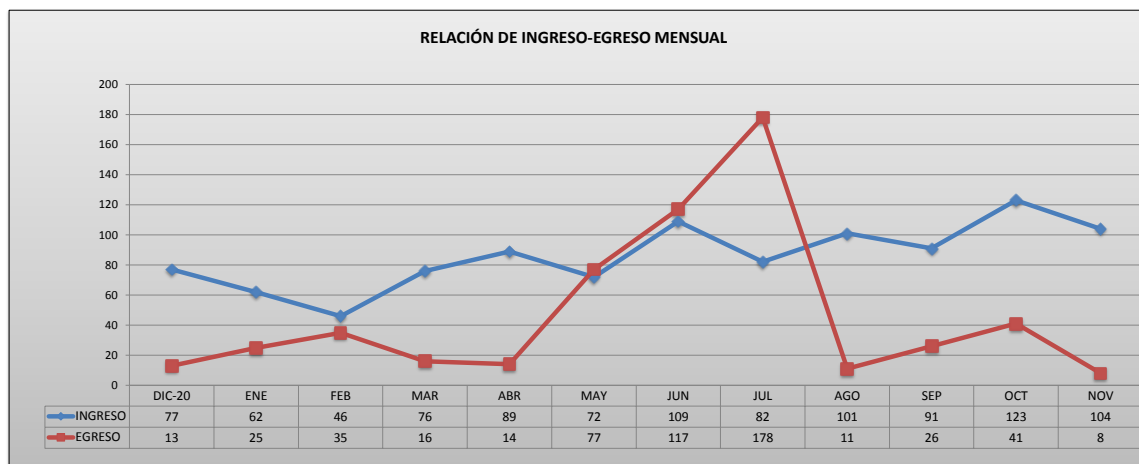

PODER JUDICIAL DEL ESTADO DE SAN LUIS POTOSÍ  
CONSEJO DE LA JUDICATURA  
UNIDAD DE ESTADÍSTICA, EVALUACIÓN Y SEGUIMIENTO  
JUZGADOS MIXTOS DE PRIMERA INSTANCIA EN EL ESTADO

CONCENTRADO DE INGRESOS EN MATERIA CIVIL

PERIODO JUDICIAL 2021

JUZGADO	DIC-20	ENE	FEB	MAR	ABR	MAY	JUN	JUL	AGO	SEP	OCT	NOV	PROMEDIO	TOTAL
CARDENAS	8	5	2	3	7	7	8	11	6	8	5	4	6	74
CERRITOS	11	11	10	16	17	10	15	11	14	8	17	10	13	150
CIUDAD DEL MAIZ	5	6	3	7	11	5	8	8	10	9	16	8	8	96
GUADALCAZAR	5	0	0	2	5	3	5	3	2	5	3	3	3	36
SALINAS	2	3	1	2	2	2	6	3	2	9	2	6	3	40
SANTA MARIA DEL RIO	0	8	6	5	8	15	17	13	13	14	14	19	11	132
TAMAZUNCHALE	24	14	10	13	14	10	13	10	13	17	31	19	16	188
TANCANHUITZ	11	8	10	24	19	14	25	10	26	11	17	17	16	192
VENADO	10	7	4	4	5	6	10	10	15	7	15	15	9	108

PROMEDIO MENSUAL GENERAL	5	4	3	5	6	5	7	5	6	6	8	7
--------------------------	---	---	---	---	---	---	---	---	---	---	---	---

TOTAL POR MES	77	62	46	76	89	72	109	82	101	91	123	104
---------------	----	----	----	----	----	----	-----	----	-----	----	-----	-----

1,032

NOTA: La información presentada es únicamente de carácter informativo, obtenida de los informes de actividades mensuales remitidos por el titular del juzgado.

DISTRIBUCIÓN DE INGRESOS EN EL PERIODO

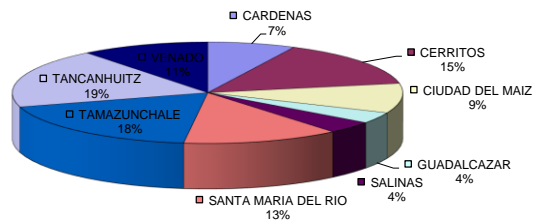

**PODER JUDICIAL DEL ESTADO DE SAN LUIS POTOSÍ**  
**CONSEJO DE LA JUDICATURA**  
**UNIDAD DE ESTADÍSTICA, EVALUACIÓN Y SEGUIMIENTO**  
**JUZGADOS MIXTOS DE PRIMERA INSTANCIA EN EL ESTADO**

CONCENTRADO DE EGRESOS EN MATERIA CIVIL

PERIODO JUDICIAL 2021

JUZGADO	DIC-20	ENE	FEB	MAR	ABR	MAY	JUN	JUL	AGO	SEP	OCT	NOV	PROMEDIO	TOTAL
CARDENAS	3	2	1	4	1	3	4	3	2	0	1	1	2	25
CERRITOS	3	3	1	5	1	2	75	0	0	0	0	2	8	92
CIUDAD DEL MAIZ	3	1	0	1	0	0	4	146	1	1	1	0	13	158
GUADALCAZAR	1	1	0	1	5	2	2	25	1	1	0	1	3	40
SALINAS	0	0	0	0	1	1	1	1	1	11	0	0	1	16
SANTA MARIA DEL RIO	2	2	1	4	3	1	2	0	0	7	2	1	2	25
TAMAZUNCHALE	1	3	2	1	0	4	5	1	2	5	5	1	3	30
TANCANHUITZ	0	0	0	0	0	2	16	0	0	0	6	0	2	24
VENADO	0	3	0	0	3	7	6	1	3	1	5	1	3	30

<b>PROMEDIO MENSUAL GENERAL</b>	1	2	2	1	1	5	7	11	1	2	3	1		
---------------------------------	---	---	---	---	---	---	---	----	---	---	---	---	--	--

<b>TOTAL POR MES</b>	13	25	35	16	14	77	117	178	11	26	41	8		
----------------------	----	----	----	----	----	----	-----	-----	----	----	----	---	--	--

561

NOTA: La información presentada es únicamente de carácter informativo, obtenida de los informes de actividades mensuales remitidos por el titular del juzgado.

**DISTRIBUCIÓN DE EGRESOS EN EL PERIODO**

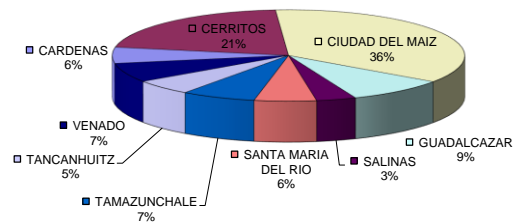

PODER JUDICIAL DEL ESTADO DE SAN LUIS POTOSÍ  
CONSEJO DE LA JUDICATURA  
UNIDAD DE ESTADÍSTICA, EVALUACIÓN Y SEGUIMIENTO  
JUZGADOS MIXTOS DE PRIMERA INSTANCIA EN EL ESTADO

CONCENTRADO DE SENTENCIAS DEFINITIVAS EN MATERIA CIVIL

PERIODO JUDICIAL 2021

JUZGADO	DIC-20	ENE	FEB	MAR	ABR	MAY	JUN	JUL	AGO	SEP	OCT	NOV	PROMEDIO	TOTAL
CARDENAS	3	0	1	1	3	4	2	1	2	3	3	2	2	25
CERRITOS	11	4	0	8	6	13	19	11	6	15	7	9	9	109
CIUDAD DEL MAIZ	2	0	0	0	2	4	3	1	1	2	2	3	2	20
GUADALCAZAR	1	1	0	3	3	2	3	2	0	2	0	1	2	18
SALINAS	0	0	1	1	1	3	1	1	0	1	1	2	1	12
SANTA MARIA DEL RIO	4	2	0	9	5	4	6	4	10	3	9	9	5	65
TAMAZUNCHALE	12	3	2	10	11	6	10	10	5	6	8	14	8	97
TANCANHUITZ	2	4	1	2	1	0	0	0	0	1	3	1	1	15
VENADO	2	4	1	6	9	1	6	1	2	5	8	4	4	49

PROMEDIO MENSUAL GENERAL	2	1		3	3	2	3	2	2	2	3	3		
--------------------------	---	---	--	---	---	---	---	---	---	---	---	---	--	--

TOTAL POR MES	37	20	6	40	41	37	50	31	26	38	41	46		413
---------------	----	----	---	----	----	----	----	----	----	----	----	----	--	-----

NOTA: La información presentada es únicamente de carácter informativo, obtenida de los informes de actividades mensuales remitidos por el titular del juzgado.

SENTENCIAS DICTADAS EN EL PERIODO

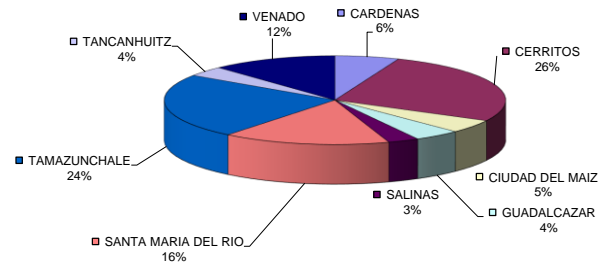

**PODER JUDICIAL DEL ESTADO DE SAN LUIS POTOSÍ**  
**CONSEJO DE LA JUDICATURA**  
**UNIDAD DE ESTADÍSTICA, EVALUACIÓN Y SEGUIMIENTO**  
**JUZGADOS MIXTOS DE PRIMERA INSTANCIA EN EL ESTADO**

**CONCENTRADO DE ACUERDOS DICTADOS EN MATERIA CIVIL**

**PERIODO JUDICIAL 2021**

JUZGADO	DIC-20	ENE	FEB	MAR	ABR	MAY	JUN	JUL	AGO	SEP	OCT	NOV	PROMEDIO	TOTAL
CARDENAS	87	78	44	95	124	70	95	90	89	97	88	72	86	1,029
CERRITOS	105	87	70	127	120	134	163	157	144	141	133	149	128	1,530
CIUDAD DEL MAIZ	91	84	38	118	126	101	118	110	94	118	90	139	102	1,227
GUADALCAZAR	45	46	15	51	31	44	33	46	43	54	44	43	41	495
SALINAS	47	32	23	44	38	36	60	61	18	42	49	51	42	501
SANTA MARIA DEL RIO	162	237	134	178	230	254	227	231	233	278	185	257	217	2,606
TAMAZUNCHALE	185	165	127	344	201	164	250	200	247	276	272	14	204	2,445
TANCANHUITZ	52	71	70	137	160	175	92	120	96	104	122	156	113	1,355
VENADO	87	85	7	180	137	110	125	167	137	109	88	141	114	1,373

<b>PROMEDIO MENSUAL GENERAL</b>	55	56	33	80	74	70	74	75	70	77	68	65
---------------------------------	----	----	----	----	----	----	----	----	----	----	----	----

<b>TOTAL POR MES</b>	<b>877</b>	<b>900</b>	<b>534</b>	<b>1,287</b>	<b>1,179</b>	<b>1,117</b>	<b>1,186</b>	<b>1,194</b>	<b>1,122</b>	<b>1,227</b>	<b>1,082</b>	<b>1,036</b>	<b>12,741</b>
----------------------	------------	------------	------------	--------------	--------------	--------------	--------------	--------------	--------------	--------------	--------------	--------------	---------------

NOTA: La información presentada es únicamente de carácter informativo, obtenida de los informes de actividades mensuales remitidos por el titular del juzgado.

**ACUERDOS DICTADOS EN EL PERIODO**

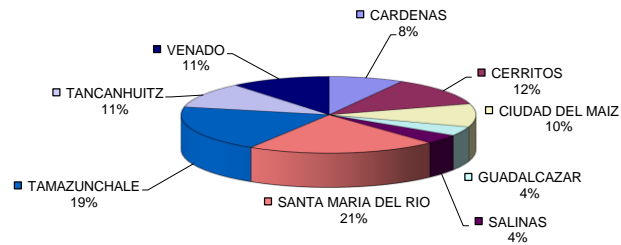

**PODER JUDICIAL DEL ESTADO DE SAN LUIS POTOSÍ  
CONSEJO DE LA JUDICATURA  
UNIDAD DE ESTADÍSTICA, EVALUACIÓN Y SEGUIMIENTO  
JUZGADOS MIXTOS DE PRIMERA INSTANCIA EN EL ESTADO**

**CONCENTRADO DE SENTENCIAS DEFINITIVAS POR TIPO DE JUICIO**

PERIODO JUDICIAL 2021

MATERIA CIVIL

<b>TIPO DE JUICIO</b>	<b>TOTAL</b>
ORDINARIO MERCANTIL	0
ORAL MERCANTIL	2
EJECUTIVO MERCANTIL	0
TERCERÍAS	1
HIPOTECARIO	4
JURISDICCIÓN VOLUNTARIA	56
DILIGENCIAS DE INFORMACIÓN AD-PERPETUAM	85
ORDINARIO CIVIL	101
EXTRAORDINARIO CIVIL	153
PROVIDENCIAS PRECAUTORIAS	0
EXTRAORDINARIO CIVIL POR DESOCUPACIÓN	7
INTERDICTOS	1
DILIGENCIAS DE APEO Y DESLINDE	1
EJECUTIVO ORAL MERCANTIL	0
EJECUTIVO CIVIL	0
TRAMITACIÓN ESPECIAL	0
MEDIOS PREPARATORIOS	0
INCIDENTE	2
<b>TOTALES</b>	<b>413</b>

NOTA: La información presentada es únicamente de carácter informativo, obtenida de los informes de actividades mensuales remitidos por el titular del juzgado.