

**PODER JUDICIAL DEL ESTADO DE SAN LUIS POTOSÍ
CONSEJO DE LA JUDICATURA
UNIDAD DE ESTADÍSTICA, EVALUACIÓN Y SEGUIMIENTO
CONCENTRADO GENERAL DE ASUNTOS**

JUZGADOS MIXTOS DE PRIMERA INSTANCIA EN EL ESTADO

MATERIA CIVIL

PERIODO JUDICIAL 2020

	DIC-19	ENE	FEB	MAR	ABR	MAY	JUN	JUL	AGO	SEP	OCT	NOV	PROMEDIO	TOTAL
EXPEDIENTES														
INGRESO	83	91	135	29	2	1	76	212	76	100	107	80	83	992
EGRESO	85	32	24	7	0	0	9	132	4	28	12	101	36	434
EN TRAMITE	8,693	3,296	3,314	3,174	3,336	2,839	3,360	3,316	4,323	5,208	5,214	5,187	4,272	
SENTENCIAS														
DEFINITIVAS	47	35	36	7	0	0	0	0	0	0	0	0	10	125
INTERLOCUTORIAS	11	11	7	7	0	0	6	10	8	11	12	9	8	92
TOTAL DE SENTENCIAS	58	46	43	14	0	0	6	10	8	11	12	9	18	217
PROMOCIONES														
ACUERDOS DICTADOS	1,445	1,226	520	667	5	3	524	1,046	965	838	1,315	1,094	804	9,648
EXHORTOS														
EXHORTOS EXTERNOS ENVIADOS	87	69	87	63	1	9	0	0	0	0	0	0	26	316
EXHORTOS INTERNOS RECIBIDOS	0	21	11	13	0	0	0	0	0	0	0	0	4	45

NOTA: La información presentada es únicamente de carácter informativo, obtenida de los informes de actividades mensuales remitidos por el titular del juzgado.

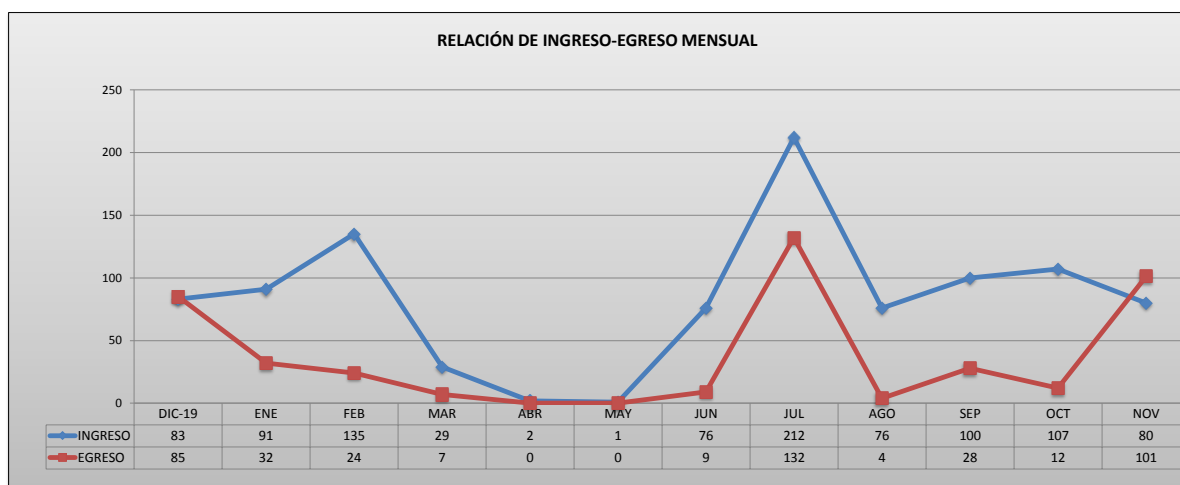

PODER JUDICIAL DEL ESTADO DE SAN LUIS POTOSÍ
CONSEJO DE LA JUDICATURA
UNIDAD DE ESTADÍSTICA, EVALUACIÓN Y SEGUIMIENTO
JUZGADOS MIXTOS DE PRIMERA INSTANCIA EN EL ESTADO

CONCENTRADO DE INGRESOS EN MATERIA CIVIL

PERIODO JUDICIAL 2020

JUZGADO	DIC-19	ENE	FEB	MAR	ABR	MAY	JUN	JUL	AGO	SEP	OCT	NOV	PROMEDIO	TOTAL
CARDENAS	7	4	6	1	0	0	3	4	3	7	4	7	4	46
CERRITOS	7	8	7	7	0	0	10	9	10	8	16	11	8	93
CIUDAD DEL MAIZ	3	8	6	1	0	1	4	4	4	9	4	11	5	55
GUADALCAZAR	6	6	5	6	0	0	2	7	4	2	2	5	4	45
SALINAS	1	4	1	1	0	0	0	3	0	7	3	0	2	20
SANTA MARIA DEL RIO	10	6	0	6	0	0	21	111	12	9	3	19	16	197
TAMAZUNCHALE	21	25	90	0	0	0	8	37	12	40	27	10	23	270
TANCANHUITZ	13	15	11	0	0	0	22	26	17	9	12	12	11	137
VENADO	14	15	5	7	2	0	6	11	10	9	36	3	10	118

PROMEDIO MENSUAL GENERAL	5	6	8	2			5	13	5	6	7	5		
---------------------------------	---	---	---	---	--	--	---	----	---	---	---	---	--	--

TOTAL POR MES	83	91	135	29	2	1	76	212	76	100	107	80		
----------------------	----	----	-----	----	---	---	----	-----	----	-----	-----	----	--	--

992

NOTA: La información presentada es únicamente de carácter informativo, obtenida de los informes de actividades mensuales remitidos por el titular del juzgado.

DISTRIBUCIÓN DE INGRESOS EN EL PERIODO

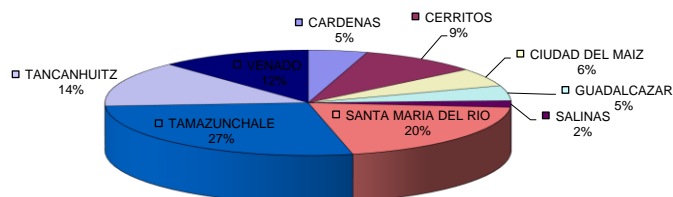

PODER JUDICIAL DEL ESTADO DE SAN LUIS POTOSÍ
CONSEJO DE LA JUDICATURA
UNIDAD DE ESTADÍSTICA, EVALUACIÓN Y SEGUIMIENTO
JUZGADOS MIXTOS DE PRIMERA INSTANCIA EN EL ESTADO

CONCENTRADO DE EGRESOS EN MATERIA CIVIL

PERIODO JUDICIAL 2020

JUZGADO	DIC-19	ENE	FEB	MAR	ABR	MAY	JUN	JUL	AGO	SEP	OCT	NOV	PROMEDIO	TOTAL
CARDENAS	2	2	4	0	0	0	0	1	0	0	1	0	1	10
CERRITOS	0	0	0	0	0	0	0	0	1	0	3	1		5
CIUDAD DEL MAIZ	1	3	4	1	0	0	1	126	0	1	2	2	12	141
GUADALCAZAR	1	0	0	0	0	0	2	0	0	22	0	0	2	25
SALINAS	0	1	1	0	0	0	0	1	1	1	0	97	9	102
SANTA MARIA DEL RIO	3	4	0	0	0	0	5	0	0	0	2	0	1	14
TAMAZUNCHALE	3	2	1	0	0	0	0	3	0	2	2	0	1	13
TANCANHUITZ	0	0	0	0	0	0	0	0	1	1	1	0		3
VENADO	1	0	2	4	0	0	1	1	1	1	1	1	1	13

PROMEDIO MENSUAL GENERAL	5	2	2				1	8		2	1	6		
---------------------------------	---	---	---	--	--	--	---	---	--	---	---	---	--	--

TOTAL POR MES	85	32	24	7			9	132	4	28	12	101		434
----------------------	-----------	-----------	-----------	----------	--	--	----------	------------	----------	-----------	-----------	------------	--	------------

NOTA: La información presentada es únicamente de carácter informativo, obtenida de los informes de actividades mensuales remitidos por el titular del juzgado.

DISTRIBUCIÓN DE EGRESOS EN EL PERIODO

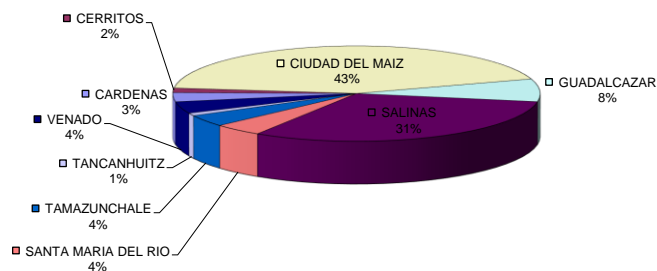

PODER JUDICIAL DEL ESTADO DE SAN LUIS POTOSÍ
CONSEJO DE LA JUDICATURA
UNIDAD DE ESTADÍSTICA, EVALUACIÓN Y SEGUIMIENTO
JUZGADOS MIXTOS DE PRIMERA INSTANCIA EN EL ESTADO

CONCENTRADO DE SENTENCIAS DEFINITIVAS EN MATERIA CIVIL

PERIODO JUDICIAL 2020

JUZGADO	DIC-19	ENE	FEB	MAR	ABR	MAY	JUN	JUL	AGO	SEP	OCT	NOV	PROMEDIO	TOTAL
CARDENAS	3	1	2	0	0	0	0	0	0	0	0	0	1	6
CERRITOS	2	2	5	0	0	0	0	0	0	0	0	0	1	9
CIUDAD DEL MAIZ	4	2	3	0	0	0	0	0	0	0	0	0	1	9
GUADALCAZAR	2	1	0	0	0	0	0	0	0	0	0	0		3
SALINAS	1	2	5	3	0	0	0	0	0	0	0	0	1	11
SANTA MARIA DEL RIO	3	9	0	3	0	0	0	0	0	0	0	0	1	15
TAMAZUNCHALE	14	10	19	1	0	0	0	0	0	0	0	0	4	44
TANCANHUITZ	3	3	0	0	0	0	0	0	0	0	0	0	1	6
VENADO	14	5	1	0	0	0	0	0	0	0	0	0	2	20

PROMEDIO MENSUAL GENERAL	3	2	2											
--------------------------	---	---	---	--	--	--	--	--	--	--	--	--	--	--

TOTAL POR MES	47	35	36	7										
---------------	----	----	----	---	--	--	--	--	--	--	--	--	--	--

125

NOTA: La información presentada es únicamente de carácter informativo, obtenida de los informes de actividades mensuales remitidos por el titular del juzgado.

SENTENCIAS DICTADAS EN EL PERIODO

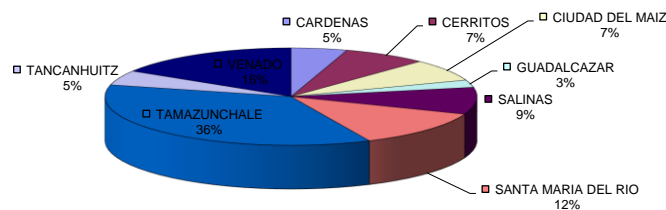

PODER JUDICIAL DEL ESTADO DE SAN LUIS POTOSÍ
CONSEJO DE LA JUDICATURA
UNIDAD DE ESTADÍSTICA, EVALUACIÓN Y SEGUIMIENTO
JUZGADOS MIXTOS DE PRIMERA INSTANCIA EN EL ESTADO

CONCENTRADO DE ACUERDOS DICTADOS EN MATERIA CIVIL

PERIODO JUDICIAL 2020

JUZGADO	DIC-19	ENE	FEB	MAR	ABR	MAY	JUN	JUL	AGO	SEP	OCT	NOV	PROMEDIO	TOTAL
CARDENAS	85	103	62	51	0	0	61	0	93	86	116	104	63	761
CERRITOS	78	83	74	92	4	1	37	79	85	113	121	129	75	896
CIUDAD DEL MAIZ	132	146	124	94	0	2	74	82	65	90	112	90	84	1,011
GUADALCAZAR	34	31	0	35	0	0	29	69	65	70	62	69	39	464
SALINAS	30	40	54	29	1	0	23	53	39	44	51	36	33	400
SANTA MARIA DEL RIO	180	168	0	54	0	0	0	182	198	109	224	250	114	1,365
TAMAZUNCHALE	641	405	0	234	0	0	169	295	203	220	284	248	225	2,699
TANCANHUITZ	102	92	0	0	0	0	40	141	50	76	60	44	50	605
VENADO	138	130	169	65	0	0	82	135	145	8	272	119	105	1,263

PROMEDIO MENSUAL GENERAL	90	77	33	42			33	65	60	52	82	68
---------------------------------	----	----	----	----	--	--	----	----	----	----	----	----

TOTAL POR MES	1,445	1,226	520	667	5	3	524	1,046	965	838	1,315	1,094
----------------------	--------------	--------------	------------	------------	----------	----------	------------	--------------	------------	------------	--------------	--------------

9,648

NOTA: La información presentada es únicamente de carácter informativo, obtenida de los informes de actividades mensuales remitidos por el titular del juzgado.

ACUERDOS DICTADOS EN EL PERIODO

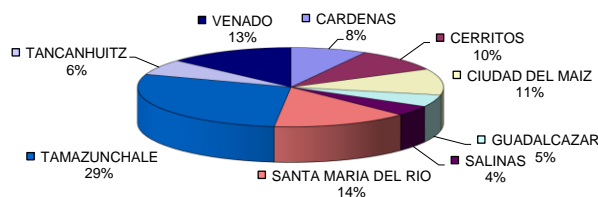

PODER JUDICIAL DEL ESTADO DE SAN LUIS POTOSÍ
CONSEJO DE LA JUDICATURA
UNIDAD DE ESTADÍSTICA, EVALUACIÓN Y SEGUIMIENTO
JUZGADOS MIXTOS DE PRIMERA INSTANCIA EN EL ESTADO

CONCENTRADO DE SENTENCIAS DEFINITIVAS POR TIPO DE JUICIO

PERIODO JUDICIAL 2020

MATERIA CIVIL

TIPO DE JUICIO	TOTAL
ORDINARIO MERCANTIL	3
ORAL MERCANTIL	0
EJECUTIVO ORAL MERCANTIL	0
EJECUTIVOS MERCANTILES	7
TERCERÍAS	0
HIPOTECARIOS	0
JURISDICCIÓN VOLUNTARIA	24
TRAMITACIÓN ESPECIAL MERCANTILES	0
DILIGENCIAS DE INFORMACIÓN AD-PERPETUAM	16
ORDINARIO CIVIL	44
EXTRAORDINARIO CIVIL	37
MEDIOS PREPARATORIOS A JUICIO EJECUTIVO	0
PROVIDENCIAS PRECAUTORIAS	0
EXTRAORDINARIO CIVIL POR DESOCUPACIÓN	0
INTERDICTOS	0
DILIGENCIAS DE APEO Y DESLINDE	1
TOTALES	132

NOTA: La información presentada es únicamente de carácter informativo, obtenida de los informes de actividades mensuales remitidos por el titular del juzgado.