

**PODER JUDICIAL DEL ESTADO DE SAN LUIS POTOSÍ
CONSEJO DE LA JUDICATURA
UNIDAD DE ESTADÍSTICA, EVALUACIÓN Y SEGUIMIENTO
CONCENTRADO GENERAL DE ASUNTOS**

JUZGADOS MIXTOS DE PRIMERA INSTANCIA EN EL ESTADO

MATERIA CIVIL

PERIODO JUDICIAL 2019

	DIC-18	ENE	FEB	MAR	ABR	MAY	JUN	JUL	AGO	SEP	OCT	NOV	PROMEDIO	TOTAL
EXPEDIENTES														
INGRESO	58	228	283	303	450	174	104	127	216	116	691	301	254	3,051
EGRESO	4	292	22	24	124	124	11	173	26	42	13	509	114	1,364
EN TRAMITE	7,244	7,209	7,493	7,873	8,239	8,315	8,432	8,417	8,632	8,730	9,428	9,240	8,271	
SENTENCIAS														
DEFINITIVAS	39	49	47	36	23	58	46	34	31	59	40	36	42	498
INTERLOCUTORIAS	18	27	17	16	13	22	21	13	14	37	19	21	20	238
TOTAL DE SENTENCIAS	57	76	64	52	36	80	67	47	45	96	59	57	61	736
PROMOCIONES														
ACUERDOS DICTADOS	1,152	1,544	1,694	1,923	1,892	2,098	1,747	1,776	1,507	1,483	1,879	1,594	1,691	20,289
EXHORTOS, DESPACHOS Y REQUISITORIAS														
DILIGENCIADOS	60	93	83	120	131	98	99	78	67	56	86	71	87	1,042
DEVUELTOS SIN DILIGENCIAR	48	58	74	83	75	100	32	50	34	33	51	47	57	685

NOTA: La información presentada es únicamente de carácter informativo, obtenida de los informes de actividades mensuales remitidos por el titular del juzgado.

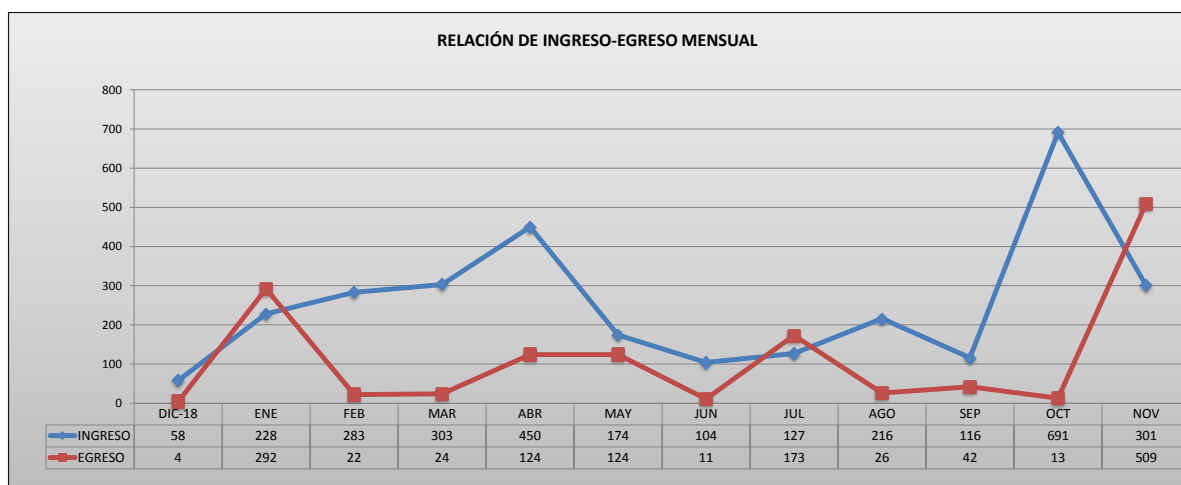

PODER JUDICIAL DEL ESTADO DE SAN LUIS POTOSÍ
CONSEJO DE LA JUDICATURA
UNIDAD DE ESTADÍSTICA, EVALUACIÓN Y SEGUIMIENTO
JUZGADOS MIXTOS DE PRIMERA INSTANCIA EN EL ESTADO

CONCENTRADO DE INGRESOS EN MATERIA CIVIL

PERIODO JUDICIAL 2019

JUZGADO	DIC-18	ENE	FEB	MAR	ABR	MAY	JUN	JUL	AGO	SEP	OCT	NOV	PROMEDIO	TOTAL
CARDENAS	5	7	12	6	6	4	11	12	11	13	12	9	9	108
CD. VALLES, SEGUNDO	0	0	0	0	0	0	0	0	0	0	0	0		
CD. VALLES, TERCERO	0	0	0	0	0	0	0	0	0	0	0	0		
CERRITOS	2	6	5	5	5	9	7	10	11	10	11	9	8	90
CIUDAD DEL MAIZ	12	11	19	10	5	10	5	10	15	8	5	5	10	115
GUADALCAZAR	1	0	4	2	8	6	3	3	3	2	4	4	3	40
MATEHUALA, SEGUNDO	1	1	1	0	1	0	0	0	0	1	0	1	1	6
RIOVERDE, SEGUNDO	0	0	0	0	0	0	0	0	0	0	0	0		
SALINAS	3	3	7	1	2	6	3	6	4	2	2	2	3	41
SANTA MARIA DEL RIO	8	9	19	15	13	23	11	17	19	15	14	19	15	182
TAMAZUNCHALE	14	181	187	242	390	96	48	44	38	37	146	226	137	1,649
TANCANHUITZ	2	2	9	17	11	10	12	11	102	19	483	10	57	688
VENADO	10	8	20	5	9	10	4	14	13	9	14	16	11	132

PROMEDIO MENSUAL GENERAL	4	14	18	19	28	11	7	8	14	7	43	19		
---------------------------------	---	----	----	----	----	----	---	---	----	---	----	----	--	--

TOTAL POR MES	58	228	283	303	450	174	104	127	216	116	691	301	3,051
----------------------	-----------	------------	------------	------------	------------	------------	------------	------------	------------	------------	------------	------------	--------------

NOTA: La información presentada es únicamente de carácter informativo, obtenida de los informes de actividades mensuales remitidos por el titular del juzgado.

DISTRIBUCIÓN DE INGRESOS EN EL PERIODO

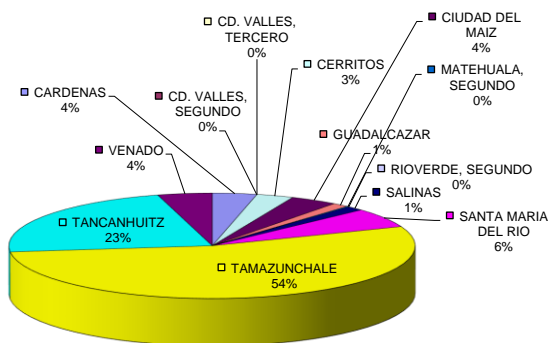

PODER JUDICIAL DEL ESTADO DE SAN LUIS POTOSÍ
CONSEJO DE LA JUDICATURA
UNIDAD DE ESTADÍSTICA, EVALUACIÓN Y SEGUIMIENTO
JUZGADOS MIXTOS DE PRIMERA INSTANCIA EN EL ESTADO

CONCENTRADO DE EGRESOS EN MATERIA CIVIL

PERIODO JUDICIAL 2019

JUZGADO	DIC-18	ENE	FEB	MAR	ABR	MAY	JUN	JUL	AGO	SEP	OCT	NOV	PROMEDIO	TOTAL
CARDENAS	0	0	7	13	59	1	3	159	0	0	1	1	20	244
CD. VALLES, SEGUNDO	0	96	1	0	25	2	0	0	18	0	0	42	15	184
CD. VALLES, TERCERO	0	0	0	0	0	0	0	0	0	0	0	0		
CERRITOS	0	1	1	0	2	0	1	1	2	1	0	3	1	12
CIUDAD DEL MAIZ	0	188	2	2	1	3	3	0	2	1	2	7	18	211
GUADALCAZAR	0	0	1	2	27	0	1	0	0	2	3	0	3	36
MATEHUALA, SEGUNDO	1	1	1	0	3	0	0	0	0	0	0	0	1	6
RIOVERDE, SEGUNDO	0	0	5	1	0	0	1	0	0	2	0	1	1	10
SALINAS	0	2	2	0	1	0	0	0	0	0	0	60	5	65
SANTA MARIA DEL RIO	2	1	0	1	4	2	0	2	0	3	0	377	33	392
TAMAZUNCHALE	1	0	2	1	1	2	0	7	2	5	1	0	2	22
TANCANHUITZ	0	2	0	0	0	112	1	2	0	24	5	15	13	161
VENADO	0	1	0	4	1	2	1	2	2	4	1	3	2	21

PROMEDIO MENSUAL GENERAL		18	1	2	8	8	1	11	2	3	1	32		
---------------------------------	--	----	---	---	---	---	---	----	---	---	---	----	--	--

TOTAL POR MES	4	292	22	24	124	124	11	173	26	42	13	509		1,364
----------------------	----------	------------	-----------	-----------	------------	------------	-----------	------------	-----------	-----------	-----------	------------	--	--------------

NOTA: La información presentada es únicamente de carácter informativo, obtenida de los informes de actividades mensuales remitidos por el titular del juzgado.

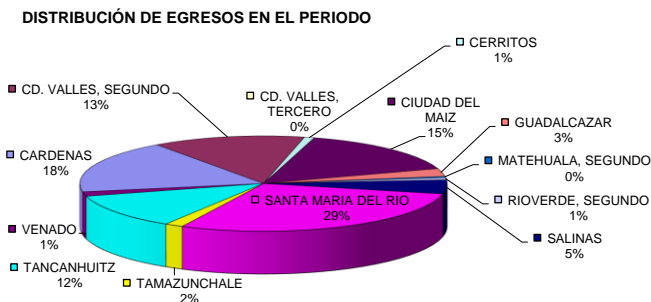

PODER JUDICIAL DEL ESTADO DE SAN LUIS POTOSÍ
CONSEJO DE LA JUDICATURA
UNIDAD DE ESTADÍSTICA, EVALUACIÓN Y SEGUIMIENTO
JUZGADOS MIXTOS DE PRIMERA INSTANCIA EN EL ESTADO

CONCENTRADO DE SENTENCIAS DEFINITIVAS EN MATERIA CIVIL

PERIODO JUDICIAL 2019

JUZGADO	DIC-18	ENE	FEB	MAR	ABR	MAY	JUN	JUL	AGO	SEP	OCT	NOV	PROMEDIO	TOTAL
CARDENAS	0	1	8	3	1	5	5	6	3	4	3	2	3	41
CD. VALLES, SEGUNDO	0	3	0	0	0	0	1	0	1	0	0	0		5
CD. VALLES, TERCERO	0	0	0	0	0	0	0	0	0	0	0	0		
CERRITOS	4	7	10	4	2	7	8	5	5	6	4	5	6	67
CIUDAD DEL MAIZ	1	0	2	6	2	1	5	2	3	6	9	1	3	38
GUADALCAZAR	1	0	3	0	3	1	0	1	1	3	3	0	1	16
MATEHUALA, SEGUNDO	0	0	2	2	0	1	0	0	0	0	0	1	1	6
RIOVERDE, SEGUNDO	1	0	1	1	0	0	0	0	0	0	0	0		3
SALINAS	0	4	3	2	3	1	0	3	3	8	2	2	3	31
SANTA MARIA DEL RIO	6	4	2	2	1	3	1	5	3	6	3	5	3	41
TAMAZUNCHALE	19	24	9	11	8	25	19	6	7	18	12	16	15	174
TANCANHUITZ	2	1	5	1	2	4	4	2	1	2	1	0	2	25
VENADO	5	5	2	4	1	10	3	4	4	6	3	4	4	51

PROMEDIO MENSUAL GENERAL	DIC-18	ENE	FEB	MAR	ABR	MAY	JUN	JUL	AGO	SEP	OCT	NOV
	2	3	3	2	1	4	3	2	2	4	3	2

TOTAL POR MES	DIC-18	ENE	FEB	MAR	ABR	MAY	JUN	JUL	AGO	SEP	OCT	NOV	TOTAL
	39	49	47	36	23	58	46	34	31	59	40	36	498

NOTA: La información presentada es únicamente de carácter informativo, obtenida de los informes de actividades mensuales remitidos por el titular del juzgado.

SENTENCIAS DICTADAS EN EL PERIODO

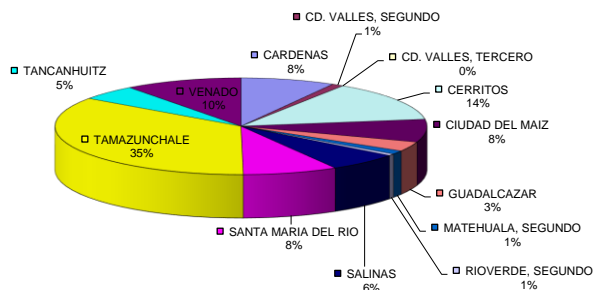

PODER JUDICIAL DEL ESTADO DE SAN LUIS POTOSÍ
CONSEJO DE LA JUDICATURA
UNIDAD DE ESTADÍSTICA, EVALUACIÓN Y SEGUIMIENTO
JUZGADOS MIXTOS DE PRIMERA INSTANCIA EN EL ESTADO

CONCENTRADO DE ACUERDOS DICTADOS EN MATERIA CIVIL

PERIODO JUDICIAL 2019

JUZGADO	DIC-18	ENE	FEB	MAR	ABR	MAY	JUN	JUL	AGO	SEP	OCT	NOV	PROMEDIO	TOTAL
CARDENAS	71	143	120	157	138	140	138	100	91	90	90	71	112	1,349
CD. VALLES, SEGUNDO	10	5	0	5	0	0	1	0	1	18	5	0	4	45
CD. VALLES, TERCERO	0	0	0	4	0	0	4	0	0	0	0	0	1	8
CERRITOS	99	77	81	74	71	108	117	103	77	98	107	79	91	1,091
CIUDAD DEL MAIZ	88	109	155	285	158	164	150	204	194	140	205	163	168	2,015
GUADALCAZAR	40	39	36	52	52	63	49	63	68	50	1	0	43	513
MATEHUALA, SEGUNDO	7	11	6	10	11	11	5	16	11	9	10	6	9	113
RIOVERDE, SEGUNDO	12	21	25	20	12	19	26	27	22	23	19	35	22	261
SALINAS	19	36	45	41	56	60	72	76	55	53	71	43	52	627
SANTA MARIA DEL RIO	147	178	192	157	142	493	252	255	0	178	263	208	205	2,465
TAMAZUNCHALE	448	748	758	878	998	796	665	724	687	579	811	812	742	8,904
TANCANHUITZ	60	65	103	69	96	89	143	63	149	80	95	15	86	1,027
VENADO	151	112	173	171	158	155	125	145	152	165	202	162	156	1,871

PROMEDIO MENSUAL GENERAL	72	97	106	120	118	131	109	111	94	93	117	100
---------------------------------	----	----	-----	-----	-----	-----	-----	-----	----	----	-----	-----

TOTAL POR MES	1,152	1,544	1,694	1,923	1,892	2,098	1,747	1,776	1,507	1,483	1,879	1,594	20,289
----------------------	--------------	--------------	--------------	--------------	--------------	--------------	--------------	--------------	--------------	--------------	--------------	--------------	---------------

NOTA: La información presentada es únicamente de carácter informativo, obtenida de los informes de actividades mensuales remitidos por el titular del juzgado.

ACUERDOS DICTADOS EN EL PERIODO

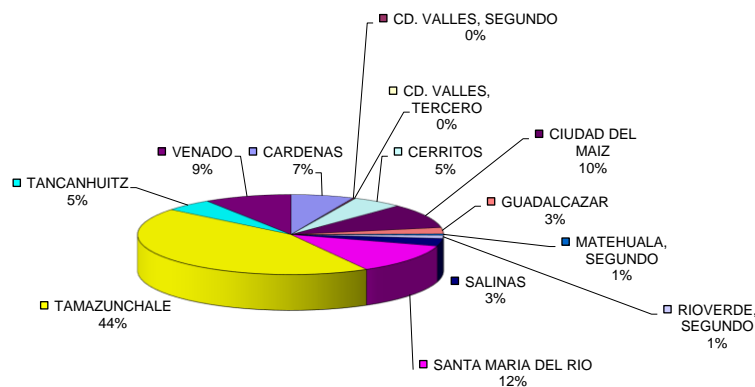

PODER JUDICIAL DEL ESTADO DE SAN LUIS POTOSÍ
CONSEJO DE LA JUDICATURA
UNIDAD DE ESTADÍSTICA, EVALUACIÓN Y SEGUIMIENTO
JUZGADOS MIXTOS DE PRIMERA INSTANCIA EN EL ESTADO

CONCENTRADO DE SENTENCIAS DEFINITIVAS POR TIPO DE JUICIO

PERIODO JUDICIAL 2019

TIPO DE JUICIO	RESOLUCIONES DICTADAS		TOTAL
	PROCEDENTE	IMPROCEDENTE	
ORDINARIO CIVIL	46	59	105
EXTRAORDINARIO CIVIL	91	45	136
ORDINARIO MERCANTIL	3	1	4
EJECUTIVO MERCANTIL	82	12	94
EJECUTIVO CIVIL	0	1	1
TERCERIAS	0	1	1
HIPOTECARIOS	4	0	4
JURISDICCION VOLUNTARIA	100	25	125
TRAMITACION ESPECIAL CIVIL	0	0	0
TRAMITACION ESPECIAL MERCANTIL	0	0	0
TOTALES:	326	144	470

NOTA: La información presentada es únicamente de carácter informativo, obtenida de los informes de actividades mensuales remitidos por el titular del juzgado.

DISTRIBUCIÓN DE RESOLUCIONES DICTADAS POR TIPO DE JUICIO

