

PODER JUDICIAL DEL ESTADO DE SAN LUIS POTOSÍ
CONSEJO DE LA JUDICATURA
UNIDAD DE ESTADÍSTICA, EVALUACIÓN Y SEGUIMIENTO
CONCENTRADO GENERAL DE ASUNTOS

JUZGADOS MIXTOS DE PRIMERA INSTANCIA EN EL ESTADO

MATERIA CIVIL

PERIODO JUDICIAL 2017

	DIC-16	ENE	FEB	MAR	ABR	MAY	JUN	JUL	AGO	SEP	OCT	NOV	PROMEDIO	TOTAL
EXPEDIENTES														
INGRESO	72	70	71	93	67	85	98	90	85	105	79	97	84	1,012
EGRESO	17	52	135	177	387	270	50	219	34	14	26	28	117	1,409
EN TRAMITE	8,124	7,569	8,162	8,708	7,848	7,724	7,801	7,705	7,791	7,906	7,988	8,083	7,951	
SENTENCIAS														
DEFINITIVAS	28	39	38	52	46	43	44	28	51	41	44	63	43	517
INTERLOCUTORIAS	22	35	19	25	20	24	12	19	13	22	38	12	22	261
TOTAL DE SENTENCIAS	50	74	57	77	66	67	56	47	64	63	82	75	65	778
PROMOCIONES														
ACUERDOS DICTADOS	1,474	1,492	1,536	1,687	1,256	1,596	1,792	1,486	1,549	1,615	1,522	1,157	1,514	18,162
EXHORTOS, DESPACHOS Y REQUISITORIAS														
DILIGENCIADOS	78	82	88	69	84	66	66	73	43	56	82	91	73	878
DEVUELTOS SIN DILIGENCIAR	69	37	74	56	41	67	45	55	44	50	70	49	55	657

NOTA: La información presentada es únicamente de carácter informativo, obtenida de los informes de actividades mensuales remitidos por el titular del juzgado.

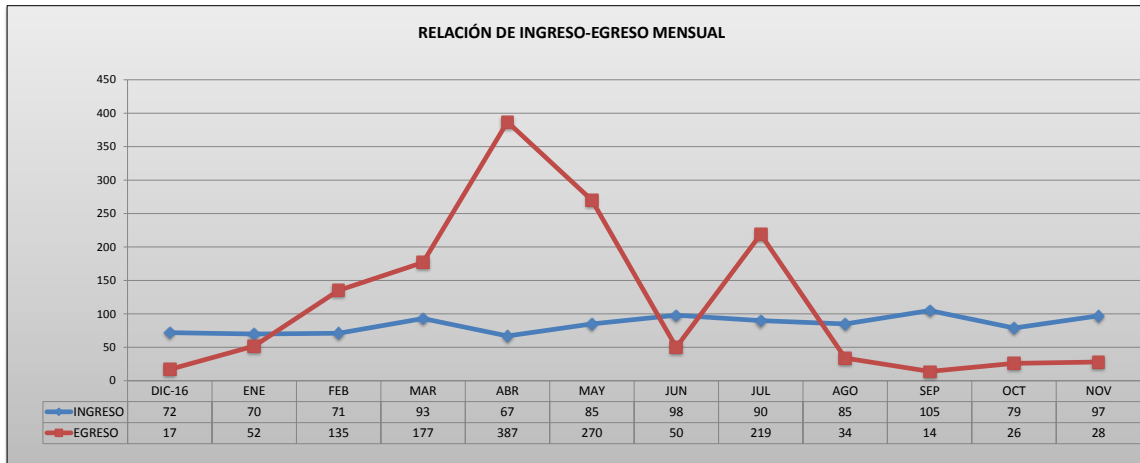

PODER JUDICIAL DEL ESTADO DE SAN LUIS POTOSÍ
CONSEJO DE LA JUDICATURA
UNIDAD DE ESTADÍSTICA, EVALUACIÓN Y SEGUIMIENTO
JUZGADOS MIXTOS DE PRIMERA INSTANCIA EN EL ESTADO

CONCENTRADO DE INGRESOS EN MATERIA CIVIL

PERIODO JUDICIAL 2017

JUZGADO	DIC-16	ENE	FEB	MAR	ABR	MAY	JUN	JUL	AGO	SEP	OCT	NOV	PROMEDIO	TOTAL
CARDENAS	7	9	3	11	4	7	11	9	5	12	3	7	7	88
CD. VALLES, PRIMERO	0	0	0	0	0	0	0	0	0	0	0	0		
CD. VALLES, SEGUNDO	0	0	0	0	0	0	0	0	0	0	0	0		
CD. VALLES, TERCERO	0	0	0	0	0	0	0	0	0	0	0	0		
CERRITOS	5	5	5	7	9	8	15	8	16	13	8	7	9	106
CIUDAD DEL MAIZ	11	5	3	5	7	12	8	6	7	13	7	7	8	91
GUADALCAZAR	5	2	1	3	1	4	1	2	3	0	2	4	2	28
MATEHUALA, PRIMERO	0	0	0	0	0	0	0	0	0	0	0	0		
MATEHUALA, SEGUNDO	1	0	0	1	1	1	1	1	1	1	1	1	1	10
RIOVERDE, PRIMERO	0	0	0	0	0	0	0	0	0	0	0	0		
RIOVERDE, SEGUNDO	0	0	0	0	0	0	4	0	0	0	0	0		4
SALINAS	1	2	7	2	7	4	2	1	1	3	4	2	3	36
SANTA MARIA DEL RIO	9	11	13	15	8	17	20	15	13	19	11	34	15	185
TAMAZUNCHALE	25	26	20	25	23	19	28	30	24	26	34	17	25	297
TANCANHUITZ	3	8	9	12	4	7	4	6	13	12	5	12	8	95
VENADO	5	2	10	12	3	6	4	12	2	6	4	6	6	72

PROMEDIO MENSUAL GENERAL	5	4	4	6	4	5	6	6	5	7	5	6
--------------------------	---	---	---	---	---	---	---	---	---	---	---	---

TOTAL POR MES	72	70	71	93	67	85	98	90	85	105	79	97
---------------	----	----	----	----	----	----	----	----	----	-----	----	----

1,012

NOTA: La información presentada es únicamente de carácter informativo, obtenida de los informes de actividades mensuales remitidos por el titular del juzgado.

DISTRIBUCIÓN DE INGRESOS EN EL PERIODO

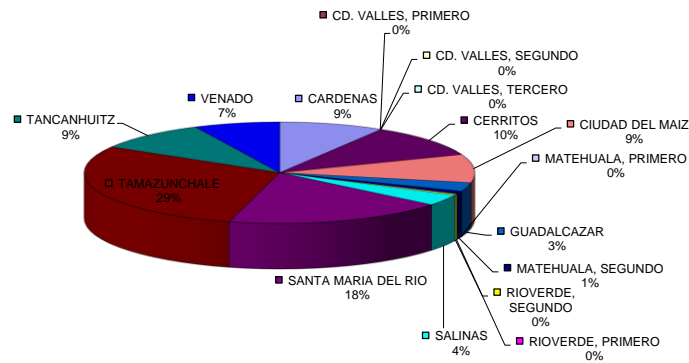

PODER JUDICIAL DEL ESTADO DE SAN LUIS POTOSÍ
CONSEJO DE LA JUDICATURA
UNIDAD DE ESTADÍSTICA, EVALUACIÓN Y SEGUIMIENTO
JUZGADOS MIXTOS DE PRIMERA INSTANCIA EN EL ESTADO

CONCENTRADO DE EGRESOS EN MATERIA CIVIL

PERIODO JUDICIAL 2017

JUZGADO	DIC-16	ENE	FEB	MAR	ABR	MAY	JUN	JUL	AGO	SEP	OCT	NOV	PROMEDIO	TOTAL
CARDENAS	2	0	2	27	25	0	3	0	1	1	2	0	5	63
CD. VALLES, PRIMERO	0	0	0	0	0	0	0	0	0	0	0	0		
CD. VALLES, SEGUNDO	1	0	36	0	0	20	21	0	25	0	2	0	9	105
CD. VALLES, TERCERO	0	0	2	0	0	0	1	0	0	0	0	0		3
CERRITOS	0	1	0	0	0	1	0	0	0	2	0	0		4
CIUDAD DEL MAIZ	0	4	3	116	113	2	0	1	1	0	0	15	21	255
GUADALCAZAR	0	36	5	0	3	0	2	19	1	3	4	0	6	73
MATEHUALA, PRIMERO	0	0	0	0	0	0	0	0	0	0	0	0		
MATEHUALA, SEGUNDO	5	2	0	1	1	2	2	189	1	1	3	0	17	207
RIOVERDE, PRIMERO	0	0	0	0	0	0	0	0	0	0	0	0		
RIOVERDE, SEGUNDO	2	2	0	3	5	2	0	4	1	2	4	1	2	26
SALINAS	0	0	0	0	8	0	12	0	3	0	3	1	2	27
SANTA MARIA DEL RIO	1	0	81	0	2	2	3	2	0	0	1	2	8	94
TAMAZUNCHALE	4	4	6	26	222	240	3	1	1	3	2	7	43	519
TANCANHUITZ	2	2	0	4	8	0	0	1	0	0	2	1	2	20
VENADO	0	1	0	0	0	1	3	2	0	2	3	1	1	13

PROMEDIO MENSUAL GENERAL	1	3	8	11	24	17	3	14	2	1	2	2
--------------------------	---	---	---	----	----	----	---	----	---	---	---	---

TOTAL POR MES	17	52	135	177	387	270	50	219	34	14	26	28	1,409
---------------	----	----	-----	-----	-----	-----	----	-----	----	----	----	----	-------

NOTA: La información presentada es únicamente de carácter informativo, obtenida de los informes de actividades mensuales remitidos por el titular del juzgado.

DISTRIBUCIÓN DE EGRESOS EN EL PERIODO

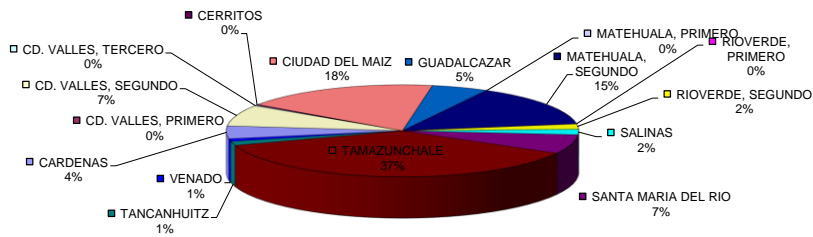

PODER JUDICIAL DEL ESTADO DE SAN LUIS POTOSÍ
CONSEJO DE LA JUDICATURA
UNIDAD DE ESTADÍSTICA, EVALUACIÓN Y SEGUIMIENTO
JUZGADOS MIXTOS DE PRIMERA INSTANCIA EN EL ESTADO

CONCENTRADO DE SENTENCIAS DEFINITIVAS EN MATERIA CIVIL

PERIODO JUDICIAL 2017

JUZGADO	DIC-16	ENE	FEB	MAR	ABR	MAY	JUN	JUL	AGO	SEP	OCT	NOV	PROMEDIO	TOTAL
CARDENAS	1	6	1	2	2	4	3	2	4	4	3	8	3	40
CD. VALLES, PRIMERO	0	0	0	0	0	0	0	0	0	0	0	0		
CD. VALLES, SEGUNDO	0	0	3	0	1	0	2	1	0	0	0	1	1	8
CD. VALLES, TERCERO	0	0	0	0	0	1	0	0	0	0	0	0		1
CERRITOS	2	2	11	7	8	2	3	3	2	7	5	6	5	58
CIUDAD DEL MAIZ	2	3	2	1	1	4	6	0	3	0	2	4	2	28
GUADALCAZAR	2	0	1	4	0	4	1	4	1	1	0	3	2	21
MATEHUALA, PRIMERO	0	0	0	0	0	0	0	0	0	0	0	0		
MATEHUALA, SEGUNDO	3	2	4	5	5	2	2	0	2	1	1	1	2	28
RIOVERDE, PRIMERO	0	0	0	0	0	0	0	0	0	0	0	0		
RIOVERDE, SEGUNDO	7	8	2	3	6	2	8	4	1	4	4	3	4	52
SALINAS	0	0	0	1	2	1	1	1	0	2	4	0	1	11
SANTA MARIA DEL RIO	3	6	5	7	6	1	4	5	4	6	6	3	5	56
TAMAZUNCHALE	6	6	8	16	9	14	7	2	27	9	15	28	12	147
TANCANHUITZ	0	1	0	2	1	2	4	4	5	3	1	2	2	25
VENADO	2	5	1	5	6	5	3	2	2	4	3	4	4	42

PROMEDIO MENSUAL GENERAL	DIC-16	ENE	FEB	MAR	ABR	MAY	JUN	JUL	AGO	SEP	OCT	NOV
	2	2	2	3	3	3	3	2	3	3	3	4

TOTAL POR MES	DIC-16	ENE	FEB	MAR	ABR	MAY	JUN	JUL	AGO	SEP	OCT	NOV
	28	39	38	52	46	43	44	28	51	41	44	63

517

NOTA: La información presentada es únicamente de carácter informativo, obtenida de los informes de actividades mensuales remitidos por el titular del juzgado.

SENTENCIAS DICTADAS EN EL PERIODO

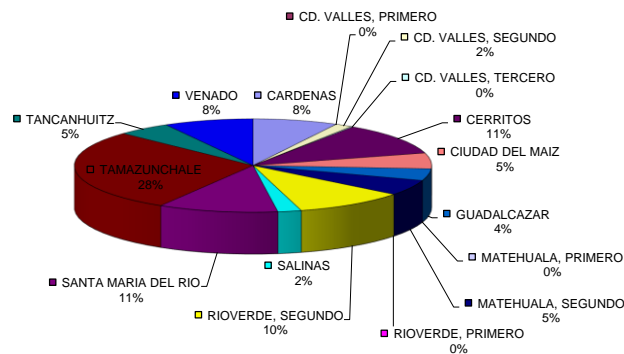

PODER JUDICIAL DEL ESTADO DE SAN LUIS POTOSÍ
CONSEJO DE LA JUDICATURA
UNIDAD DE ESTADÍSTICA, EVALUACIÓN Y SEGUIMIENTO
JUZGADOS MIXTOS DE PRIMERA INSTANCIA EN EL ESTADO

CONCENTRADO DE ACUERDOS DICTADOS EN MATERIA CIVIL

PERIODO JUDICIAL 2017

JUZGADO	DIC-16	ENE	FEB	MAR	ABR	MAY	JUN	JUL	AGO	SEP	OCT	NOV	PROMEDIO	TOTAL
CARDENAS	100	100	80	70	80	110	140	110	264	114	116	80	114	1,364
CD. VALLES, PRIMERO	0	0	0	0	0	0	0	0	0	0	0	0		
CD. VALLES, SEGUNDO	0	19	18	17	5	3	0	10	8	5	5	5	8	95
CD. VALLES, TERCERO	27	16	14	13	7	9	4	6	10	13	11	10	12	140
CERRITOS	107	121	91	127	71	94	103	117	138	83	103	107	105	1,262
CIUDAD DEL MAIZ	132	143	112	112	86	152	137	124	109	108	132	81	119	1,428
GUADALCAZAR	66	98	60	75	63	64	65	63	53	56	45	35	62	743
MATEHUALA, PRIMERO	0	0	0	0	0	0	0	0	0	0	0	0		
MATEHUALA, SEGUNDO	65	67	104	93	43	64	68	50	52	53	67	35	63	761
RIOVERDE, PRIMERO	0	0	0	0	0	0	0	0	0	0	0	0		
RIOVERDE, SEGUNDO	135	131	160	174	95	118	157	95	110	85	104	111	123	1,475
SALINAS	50	43	41	44	43	70	87	50	49	47	69	34	52	627
SANTA MARIA DEL RIO	180	145	178	197	129	165	209	148	92	99	155	148	154	1,845
TAMAZUNCHALE	341	356	395	482	387	491	543	461	423	756	494	320	454	5,449
TANCANHUITZ	143	109	160	118	149	129	126	128	96	94	78	83	118	1,413
VENADO	128	144	123	165	98	127	153	124	145	102	143	108	130	1,560

PROMEDIO MENSUAL GENERAL	92	93	96	105	79	100	112	93	97	101	95	72
--------------------------	----	----	----	-----	----	-----	-----	----	----	-----	----	----

TOTAL POR MES	1,474	1,492	1,536	1,687	1,256	1,596	1,792	1,486	1,549	1,615	1,522	1,157
---------------	-------	-------	-------	-------	-------	-------	-------	-------	-------	-------	-------	-------

18,162

NOTA: La información presentada es únicamente de carácter informativo, obtenida de los informes de actividades mensuales remitidos por el titular del juzgado.

ACUERDOS DICTADOS EN EL PERIODO

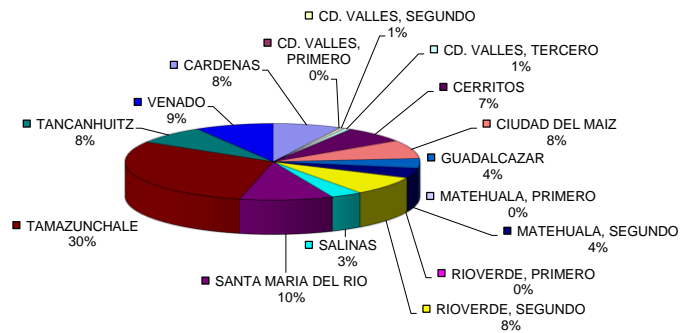

PODER JUDICIAL DEL ESTADO DE SAN LUIS POTOSÍ
CONSEJO DE LA JUDICATURA
UNIDAD DE ESTADÍSTICA, EVALUACIÓN Y SEGUIMIENTO
JUZGADOS MIXTOS DE PRIMERA INSTANCIA EN EL ESTADO

CONCENTRADO DE SENTENCIAS DEFINITIVAS POR TIPO DE JUICIO

PERIODO JUDICIAL 2017

TIPO DE JUICIO	RESOLUCIONES DICTADAS		TOTAL
	PROCEDENTE	IMPROCEDENTE	
ORDINARIO CIVIL	43	69	112
EXTRAORDINARIO CIVIL	58	54	112
ORDINARIO MERCANTIL	3	4	7
EJECUTIVO MERCANTIL	87	19	106
EJECUTIVO CIVIL	1	0	1
TERCERIAS	1	0	1
HIPOTECARIOS	2	2	4
JURISDICCION VOLUNTARIA	91	59	150
TRAMITACION ESPECIAL CIVIL	1	0	1
TRAMITACION ESPECIAL MERCANTIL	0	0	0
TOTALES:	287	207	494

NOTA: La información presentada es únicamente de carácter informativo, obtenida de los informes de actividades mensuales remitidos por el titular del juzgado.

DISTRIBUCIÓN DE RESOLUCIONES DICTADAS POR TIPO DE JUICIO

