

PODER JUDICIAL DEL ESTADO DE SAN LUIS POTOSÍ  
CONSEJO DE LA JUDICATURA  
UNIDAD DE ESTADÍSTICA, EVALUACIÓN Y SEGUIMIENTO  
CONCENTRADO GENERAL DE ASUNTOS

JUZGADOS MIXTOS DE PRIMERA INSTANCIA EN EL ESTADO

MATERIA CIVIL

PERIODO JUDICIAL 2015

	DIC-14	ENE	FEB	MAR	ABR	MAY	JUN	JUL	AGO	SEP	OCT	NOV	PROMEDIO	TOTAL
<b>EXPEDIENTES</b>														
INGRESO	315	199	175	573	216	187	168	231	175	215	247	196	241	2,897
EGRESO	350	1,035	125	784	223	254	41	513	105	1,029	316	946	477	5,721
EN TRAMITE	13,420	11,497	11,603	11,842	12,079	12,059	12,471	12,241	12,350	11,714	11,901	11,217	12,033	
<b>SENTENCIAS</b>														
DEFINITIVAS	54	70	80	102	81	72	62	53	56	76	77	61	70	844
INTERLOCUTORIAS	40	63	31	58	34	43	44	24	35	38	45	41	41	496
TOTAL DE SENTENCIAS	94	133	111	160	115	115	106	77	91	114	122	102	112	1,340
<b>PROMOCIONES</b>														
ACUERDOS DICTADOS	2,607	2,523	2,742	2,926	2,649	2,304	2,775	2,550	2,081	2,561	2,646	2,495	2,572	30,859
<b>EXHORTOS, DESPACHOS Y REQUISITORIAS</b>														
DILIGENCIADOS	66	69	82	89	73	94	95	75	79	104	123	131	90	1,080
DEVUELTOS SIN DILIGENCIAR	53	64	55	70	57	51	58	51	55	57	83	82	61	736

NOTA: La información presentada es únicamente de carácter informativo, obtenida de los informes de actividades mensuales remitidos por el titular del juzgado.

Apartir de enero los juzgados de Cd. Valles dejarán de ser Mixtos.

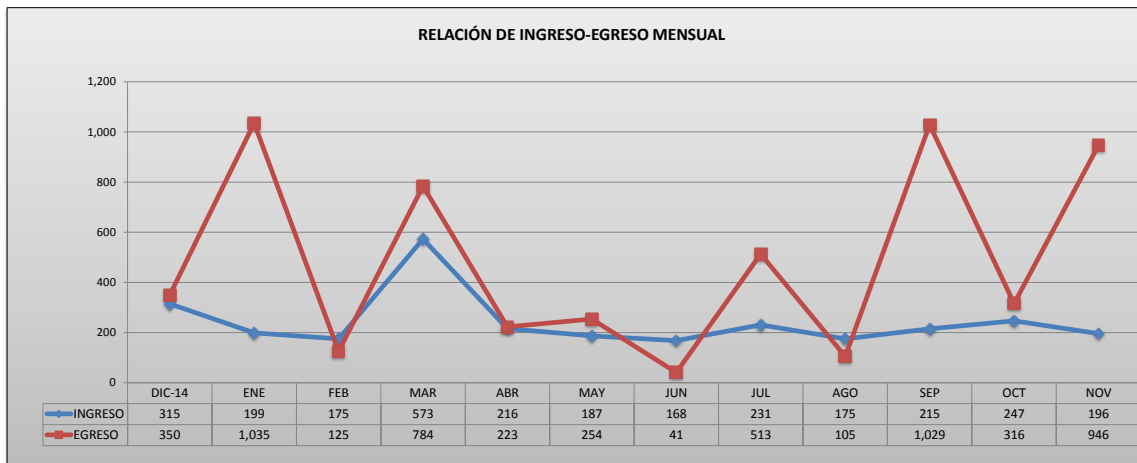

PODER JUDICIAL DEL ESTADO DE SAN LUIS POTOSÍ  
CONSEJO DE LA JUDICATURA  
UNIDAD DE ESTADÍSTICA, EVALUACIÓN Y SEGUIMIENTO  
JUZGADOS MIXTOS DE PRIMERA INSTANCIA EN EL ESTADO

CONCENTRADO DE INGRESOS EN MATERIA CIVIL

PERIODO JUDICIAL 2015

JUZGADO	DIC-14	ENE	FEB	MAR	ABR	MAY	JUN	JUL	AGO	SEP	OCT	NOV	PROMEDIO	TOTAL
CARDENAS	12	13	2	13	6	10	9	15	8	9	14	3	10	114
CD. VALLES, PRIMERO	32	0	0	0	0	0	0	0	0	0	0	0	3	32
CD. VALLES, SEGUNDO	34	0	0	0	0	0	0	0	0	0	0	0	3	34
CD. VALLES, TERCERO	34	0	0	0	0	0	0	0	0	0	0	0	3	34
CERRITOS	6	9	9	9	11	11	5	7	8	11	5	6	8	97
CIUDAD DEL MAIZ	7	14	4	7	24	18	5	7	6	9	18	6	10	125
GUADALCAZAR	1	2	4	3	1	3	7	0	9	3	2	1	3	36
MATEHUALA, PRIMERO	24	25	60	22	18	33	31	39	22	27	58	32	33	391
MATEHUALA, SEGUNDO	23	53	31	29	27	29	30	42	27	53	36	49	36	429
RIOVERDE, PRIMERO	14	23	15	45	24	15	12	18	21	21	16	13	20	237
RIOVERDE, SEGUNDO	9	21	10	29	7	16	10	14	14	16	17	22	15	185
SALINAS	0	1	3	340	8	1	2	5	3	3	4	5	31	375
SANTA MARIA DEL RIO	22	12	10	13	14	9	17	20	22	28	11	10	16	188
TAMAZUNCHALE	86	11	14	43	66	31	19	51	21	18	49	33	37	442
TANCANHUITZ	2	3	8	6	4	7	2	5	7	3	9	0	5	56
VENADO	9	12	5	14	6	4	19	8	7	14	8	16	10	122

PROMEDIO MENSUAL GENERAL	20	12	11	36	14	12	11	14	11	13	15	12
--------------------------	----	----	----	----	----	----	----	----	----	----	----	----

TOTAL POR MES	315	199	175	573	216	187	168	231	175	215	247	196
---------------	-----	-----	-----	-----	-----	-----	-----	-----	-----	-----	-----	-----

**2,897**

NOTA: La información presentada es únicamente de carácter informativo, obtenida de los informes de actividades mensuales remitidos por el titular del juzgado.

Apartir de enero los juzgados de Cd. Valles dejarán de ser Mixtos.

DISTRIBUCIÓN DE INGRESOS EN EL PERIODO

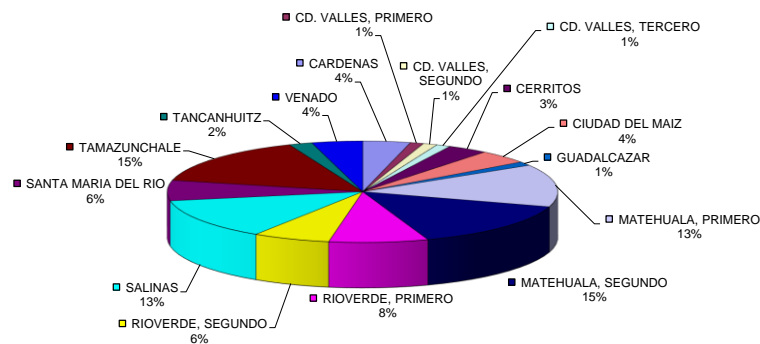

PODER JUDICIAL DEL ESTADO DE SAN LUIS POTOSÍ  
CONSEJO DE LA JUDICATURA  
UNIDAD DE ESTADÍSTICA, EVALUACIÓN Y SEGUIMIENTO  
JUZGADOS MIXTOS DE PRIMERA INSTANCIA EN EL ESTADO

CONCENTRADO DE EGRESOS EN MATERIA CIVIL

PERIODO JUDICIAL 2015

JUZGADO	DIC-14	ENE	FEB	MAR	ABR	MAY	JUN	JUL	AGO	SEP	OCT	NOV	PROMEDIO	TOTAL
CARDENAS	0	2	4	1	0	1	1	486	1	1	0	0	41	497
CD. VALLES, PRIMERO	5	0	0	0	0	0	0	0	0	0	0	0		5
CD. VALLES, SEGUNDO	4	129	2	77	121	232	16	4	0	76	0	2	55	663
CD. VALLES, TERCERO	2	4	1	4	4	3	4	3	1	1	187	125	28	339
CERRITOS	0	2	0	3	1	2	2	2	19	37	0	0	6	68
CIUDAD DEL MAIZ	1	1	1	1	0	5	2	0	1	7	4	0	2	23
GUADALCAZAR	1	23	0	2	0	1	1	0	60	3	0	9	8	100
MATEHUALA, PRIMERO	0	4	2	7	6	1	2	0	5	1	1	488	43	517
MATEHUALA, SEGUNDO	0	2	2	577	2	1	0	1	5	570	1	5	97	1,166
RIOVERDE, PRIMERO	1	462	4	2	3	0	1	0	1	1	5	2	40	482
RIOVERDE, SEGUNDO	333	12	8	3	6	2	4	2	4	5	2	4	32	385
SALINAS	0	0	1	19	1	0	2	0	0	323	0	0	29	346
SANTA MARIA DEL RIO	2	0	1	1	1	0	0	5	1	1	3	308	27	323
TAMAZUNCHALE	0	8	0	0	4	4	4	9	6	3	11	2	4	51
TANCANHUITZ	1	384	0	0	74	1	0	0	0	0	40	0	42	500
VENADO	0	2	99	87	0	1	2	1	1	0	62	1	21	256

<b>PROMEDIO MENSUAL GENERAL</b>	22	65	8	49	14	16	3	32	7	64	20	59
---------------------------------	----	----	---	----	----	----	---	----	---	----	----	----

<b>TOTAL POR MES</b>	<b>350</b>	<b>1,035</b>	<b>125</b>	<b>784</b>	<b>223</b>	<b>254</b>	<b>41</b>	<b>513</b>	<b>105</b>	<b>1,029</b>	<b>316</b>	<b>946</b>
----------------------	------------	--------------	------------	------------	------------	------------	-----------	------------	------------	--------------	------------	------------

**5,721**

NOTA: La información presentada es únicamente de carácter informativo, obtenida de los informes de actividades mensuales remitidos por el titular del juzgado.

Apartir de enero los juzgados de Cd. Valles dejarán de ser Mixtos.

DISTRIBUCIÓN DE EGRESOS EN EL PERIODO

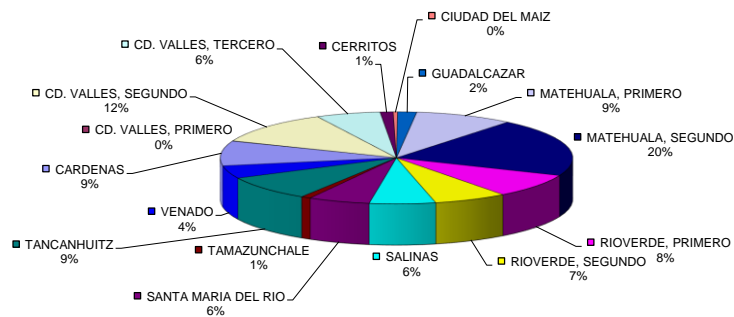

PODER JUDICIAL DEL ESTADO DE SAN LUIS POTOSÍ  
CONSEJO DE LA JUDICATURA  
UNIDAD DE ESTADÍSTICA, EVALUACIÓN Y SEGUIMIENTO  
JUZGADOS MIXTOS DE PRIMERA INSTANCIA EN EL ESTADO

CONCENTRADO DE SENTENCIAS DEFINITIVAS EN MATERIA CIVIL

PERIODO JUDICIAL 2015

JUZGADO	DIC-14	ENE	FEB	MAR	ABR	MAY	JUN	JUL	AGO	SEP	OCT	NOV	PROMEDIO	TOTAL
CARDENAS	3	3	1	5	2	2	3	4	2	7	7	8	4	47
CD. VALLES, PRIMERO	4	0	0	0	0	0	0	0	0	0	0	0		4
CD. VALLES, SEGUNDO	4	7	4	8	4	3	1	1	2	0	3	3	3	40
CD. VALLES, TERCERO	4	3	3	4	9	9	4	2	6	5	6	6	5	61
CERRITOS	8	10	4	9	1	3	5	8	1	2	3	0	5	54
CIUDAD DEL MAIZ	2	1	6	1	1	3	1	1	0	0	0	1	1	17
GUADALCAZAR	2	2	0	0	1	1	0	1	3	3	2	2	1	17
MATEHUALA, PRIMERO	0	10	16	14	10	2	10	11	6	5	8	7	8	99
MATEHUALA, SEGUNDO	1	6	4	4	9	4	4	3	12	7	9	5	6	68
RIOVERDE, PRIMERO	6	7	7	14	15	11	8	7	4	13	3	9	9	104
RIOVERDE, SEGUNDO	8	7	3	11	12	5	10	3	9	8	5	6	7	87
SALINAS	0	0	2	0	0	1	1	2	2	4	0	1	1	13
SANTA MARIA DEL RIO	4	1	3	5	3	9	1	5	1	3	3	3	3	41
TAMAZUNCHALE	6	11	23	22	9	12	10	5	7	11	18	5	12	139
TANCANHUITZ	0	1	0	0	0	3	0	0	1	2	7	1	1	15
VENADO	2	1	4	5	5	4	4	0	0	6	3	4	3	38

<b>PROMEDIO MENSUAL GENERAL</b>	3	4	5	6	5	5	4	3	4	5	5	4		
---------------------------------	---	---	---	---	---	---	---	---	---	---	---	---	--	--

<b>TOTAL POR MES</b>	54	70	80	102	81	72	62	53	56	76	77	61		
----------------------	----	----	----	-----	----	----	----	----	----	----	----	----	--	--

**844**

NOTA: La información presentada es únicamente de carácter informativo, obtenida de los informes de actividades mensuales remitidos por el titular del juzgado.

Apartir de enero los juzgados de Cd. Valles dejarán de ser Mixtos.

SENTENCIAS DICTADAS EN EL PERIODO

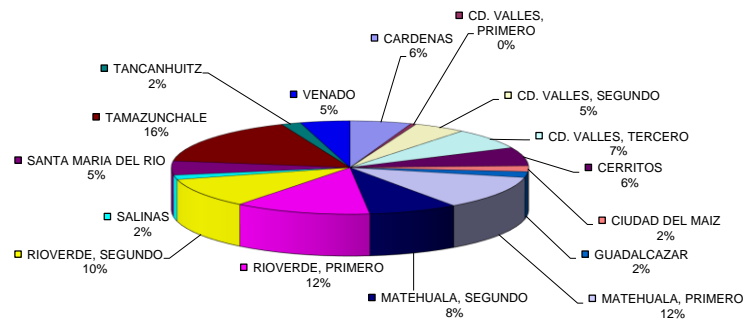

PODER JUDICIAL DEL ESTADO DE SAN LUIS POTOSÍ  
CONSEJO DE LA JUDICATURA  
UNIDAD DE ESTADÍSTICA, EVALUACIÓN Y SEGUIMIENTO  
JUZGADOS MIXTOS DE PRIMERA INSTANCIA EN EL ESTADO

CONCENTRADO DE ACUERDOS DICTADOS EN MATERIA CIVIL

PERIODO JUDICIAL 2015

JUZGADO	DIC-14	ENE	FEB	MAR	ABR	MAY	JUN	JUL	AGO	SEP	OCT	NOV	PROMEDIO	TOTAL
CARDENAS	80	90	90	110	80	100	110	120	110	87	126	74	98	1,177
CD. VALLES, PRIMERO	267	0	0	0	0	0	0	0	0	0	0	0	22	267
CD. VALLES, SEGUNDO	184	233	200	300	167	138	165	108	67	110	101	78	154	1,851
CD. VALLES, TERCERO	163	223	235	243	197	170	195	117	103	166	123	104	170	2,039
CERRITOS	147	94	132	103	92	84	109	127	93	65	121	99	106	1,266
CIUDAD DEL MAIZ	97	112	99	130	115	73	98	90	71	170	70	97	102	1,222
GUADALCAZAR	43	56	86	71	57	41	52	74	90	75	108	60	68	813
MATEHUALA, PRIMERO	232	205	334	271	221	192	313	305	224	313	419	359	282	3,388
MATEHUALA, SEGUNDO	158	157	209	209	213	223	197	218	146	233	195	215	198	2,373
RIOVERDE, PRIMERO	288	332	312	304	262	279	308	326	204	262	268	339	290	3,484
RIOVERDE, SEGUNDO	222	247	254	299	290	260	290	212	217	255	244	252	254	3,042
SALINAS	20	30	59	55	58	54	67	43	29	59	54	70	50	598
SANTA MARIA DEL RIO	121	118	131	111	114	137	185	157	117	194	133	116	136	1,634
TAMAZUNCHALE	450	471	423	485	608	387	387	434	267	323	372	352	413	4,959
TANCANHUITZ	60	40	43	90	67	65	80	114	225	101	140	115	95	1,140
VENADO	75	115	135	145	108	101	219	105	118	148	172	165	134	1,606

PROMEDIO MENSUAL GENERAL	163	158	171	183	166	144	173	159	130	160	165	156
--------------------------	-----	-----	-----	-----	-----	-----	-----	-----	-----	-----	-----	-----

TOTAL POR MES	2,607	2,523	2,742	2,926	2,649	2,304	2,775	2,550	2,081	2,561	2,646	2,495
---------------	-------	-------	-------	-------	-------	-------	-------	-------	-------	-------	-------	-------

**30,859**

NOTA: La información presentada es únicamente de carácter informativo, obtenida de los informes de actividades mensuales remitidos por el titular del juzgado.

Apartir de enero los juzgados de Cd. Valles dejarán de ser Mixtos.

ACUERDOS DICTADOS EN EL PERIODO

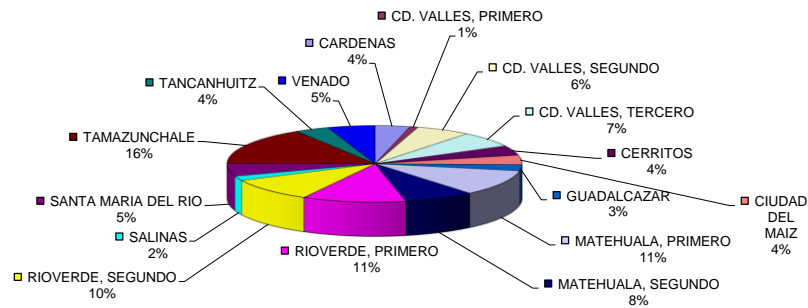

PODER JUDICIAL DEL ESTADO DE SAN LUIS POTOSÍ  
CONSEJO DE LA JUDICATURA  
UNIDAD DE ESTADÍSTICA, EVALUACIÓN Y SEGUIMIENTO  
JUZGADOS MIXTOS DE PRIMERA INSTANCIA EN EL ESTADO

CONCENTRADO DE SENTENCIAS DEFINITIVAS POR TIPO DE JUICIO

PERIODO JUDICIAL 2015

TIPO DE JUICIO	RESOLUCIONES DICTADAS		TOTAL
	PROCEDENTE	IMPROCEDENTE	
ORDINARIO CIVIL	54	75	129
EXTRAORDINARIO CIVIL	107	73	180
ORDINARIO MERCANTIL	13	3	16
EJECUTIVO MERCANTIL	196	38	234
EJECUTIVO CIVIL	3	1	4
TERCERIAS	3	5	8
HIPOTECARIOS	10	6	16
JURISDICCION VOLUNTARIA	128	112	240
TRAMITACION ESPECIAL CIVIL	0	2	2
TRAMITACION ESPECIAL MERCANTIL	0	0	0
<b>TOTALES:</b>	<b>514</b>	<b>315</b>	<b>829</b>

NOTA: La información presentada es únicamente de carácter informativo, obtenida de los informes de actividades mensuales remitidos por el titular del juzgado.

Apartir de enero los juzgados de Cd. Valles dejarán de ser Mixtos.

DISTRIBUCIÓN DE RESOLUCIONES DICTADAS POR TIPO DE JUICIO

