

PODER JUDICIAL DEL ESTADO DE SAN LUIS POTOSÍ
CONSEJO DE LA JUDICATURA
UNIDAD DE ESTADÍSTICA, EVALUACIÓN Y SEGUIMIENTO
CONCENTRADO GENERAL DE ASUNTOS

JUZGADOS DE PRIMERA INSTANCIA EN LA CAPITAL DEL ESTADO

MATERIA PENAL

PERIODO JUDICIAL 2017

	DIC-16	ENE	FEB	MAR	ABR	MAY	JUN	JUL	AGO	SEP	OCT	NOV	PROMEDIO	TOTAL
EXPEDIENTES														
INGRESO *	114	70	68	92	97	131	121	64	50	85	83	42	85	1,017
EGRESO	106	436	378	269	208	138	286	123	123	153	287	341	237	2,848
EN TRAMITE	9,010	9,343	9,006	8,861	8,582	8,597	8,400	8,377	8,327	8,281	8,105	7,840	8,561	
RESOLUCIONES														
AVERIGUACIONES JUDICIALES RESUELTAS	69	58	74	85	61	103	151	55	52	115	85	58	81	966
TÉRMINOS CONSTITUCIONALES DICTADOS	28	47	44	43	43	52	42	77	42	36	142	54	54	650
SENTENCIAS DEFINITIVAS DICTADAS	70	47	67	61	75	75	74	43	29	51	58	40	58	690
PROMOCIONES														
PROMOCIONES ACORDADAS	2,352	2,546	2,772	3,172	2,214	2,598	2,998	2,114	2,363	2,096	2,430	1,934	2,466	29,589
ACUERDOS DICTADOS DE OFICIO	364	312	369	428	377	397	392	250	282	696	427	720	418	5,014
ACUERDOS DICTADOS	2,716	2,858	3,141	3,600	2,591	2,995	3,390	2,364	2,645	2,792	2,857	2,654	2,884	34,603
EXHORTOS														
DILIGENCIADOS	106	45	65	78	38	49	58	69	41	76	41	68	61	734
DEVUELTOS SIN DILIGENCIAR	10	11	4	13	7	13	11	7	17	18	14	11	11	136
REQUISITORIAS														
DILIGENCIADOS	0	0	0	0	0	1	0	0	0	0	0	0	0	1
DEVUELTOS SIN DILIGENCIAR	0	0	0	0	0	0	0	0	0	0	0	0	0	0
ARRAIGOS Y CATEOS														
ARRAIGOS RESUELTOS	0	0	0	0	0	0	0	0	0	0	0	0	0	0
CATEOS RESUELTOS	0	0	0	0	0	0	0	0	0	0	0	0	0	0

* NÚMERO DE CONSIGNACIONES RECIBIDAS CON DETENIDO Y SIN DETENIDO

PERSONAS DETENIDAS PROCESADAS: 468

NOTA: La información presentada es únicamente de carácter informativo, obtenida de los informes de actividades mensuales remitidos por el titular del juzgado.

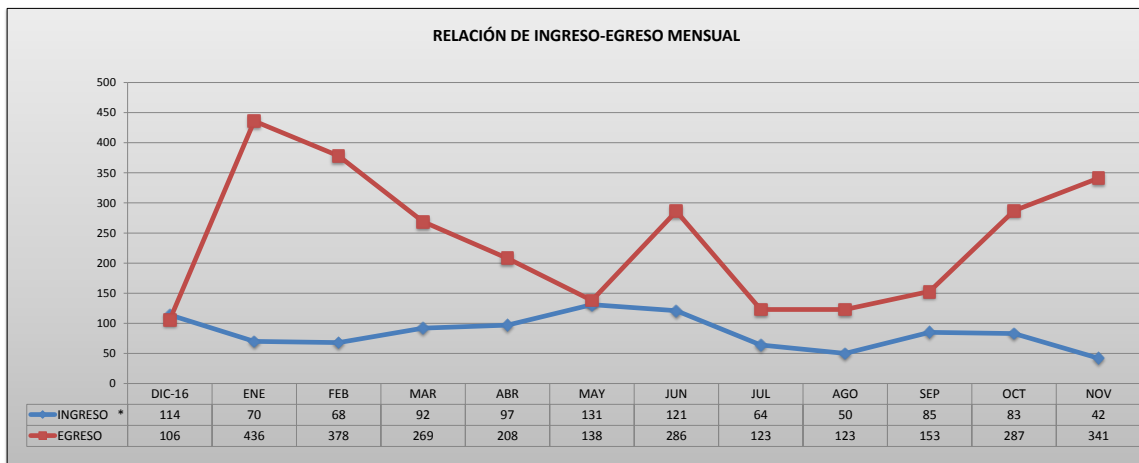

PODER JUDICIAL DEL ESTADO DE SAN LUIS POTOSÍ
CONSEJO DE LA JUDICATURA
UNIDAD DE ESTADÍSTICA, EVALUACIÓN Y SEGUIMIENTO
JUZGADOS DE PRIMERA INSTANCIA EN LA CAPITAL DEL ESTADO

CONCENTRADO DE *INGRESOS EN MATERIA PENAL

PERIODO JUDICIAL 2017

JUZGADO	DIC-16	ENE	FEB	MAR	ABR	MAY	JUN	JUL	AGO	SEP	OCT	NOV	PROMEDIO	TOTAL
PRIMERO DEL RAMO PENAL	24	19	8	6	8	3	4	3	0	0	2	1	7	78
SEGUNDO DEL RAMO PENAL	15	10	11	20	21	25	37	19	10	28	22	11	19	229
TERCERO DEL RAMO PENAL	1	1	0	0	0	0	0	0	0	0	0	0		2
CUARTO DEL RAMO PENAL	0	0	0	0	4	3	2	1	2	0	1	4	1	17
QUINTO DEL RAMO PENAL	17	10	11	17	22	37	37	15	13	23	20	2	19	224
SEXTO DEL RAMO PENAL	21	13	14	27	22	37	7	7	12	9	14	15	17	198
SEPTIMO DEL RAMO PENAL	18	9	11	22	20	26	34	19	13	25	24	8	19	229
OCTAVO DEL RAMO PENAL	18	8	13	0	0	0	0	0	0	0	0	1	3	40

PROMEDIO MENSUAL GENERAL	DIC-16	ENE	FEB	MAR	ABR	MAY	JUN	JUL	AGO	SEP	OCT	NOV
	14	9	9	12	12	16	15	8	6	11	10	5

TOTAL POR MES	DIC-16	ENE	FEB	MAR	ABR	MAY	JUN	JUL	AGO	SEP	OCT	NOV	TOTAL
	114	70	68	92	97	131	121	64	50	85	83	42	1,017

* NÚMERO DE CONSIGNACIONES RECIBIDAS CON DETENIDO Y SIN DETENIDO

NOTA: La información presentada es únicamente de carácter informativo, obtenida de los informes de actividades mensuales remitidos por el titular del juzgado.

DISTRIBUCIÓN DE INGRESOS EN EL PERIODO

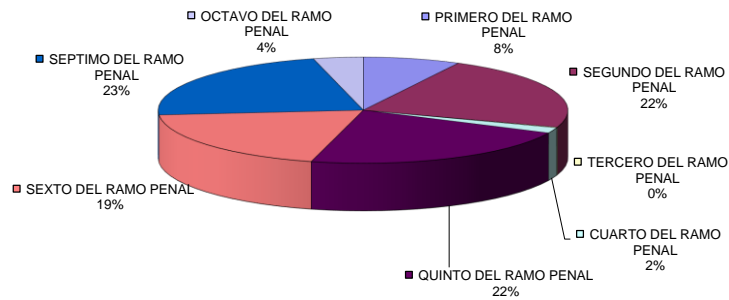

PODER JUDICIAL DEL ESTADO DE SAN LUIS POTOSÍ
CONSEJO DE LA JUDICATURA
UNIDAD DE ESTADÍSTICA, EVALUACIÓN Y SEGUIMIENTO
JUZGADOS DE PRIMERA INSTANCIA EN LA CAPITAL DEL ESTADO

CONCENTRADO DE EGRESOS EN MATERIA PENAL

PERIODO JUDICIAL 2017

JUZGADO	DIC-16	ENE	FEB	MAR	ABR	MAY	JUN	JUL	AGO	SEP	OCT	NOV	PROMEDIO	TOTAL
PRIMERO DEL RAMO PENAL	20	43	18	42	16	15	18	8	13	37	108	26	30	364
SEGUNDO DEL RAMO PENAL	19	116	9	18	18	11	100	16	11	10	21	174	44	523
TERCERO DEL RAMO PENAL	16	104	0	0	0	0	0	0	0	0	0	0	10	120
CUARTO DEL RAMO PENAL	4	25	65	17	23	20	21	14	13	12	8	14	20	236
QUINTO DEL RAMO PENAL	17	106	210	142	25	15	13	17	12	6	8	23	50	594
SEXTO DEL RAMO PENAL	10	7	12	8	48	6	35	16	26	16	84	32	25	300
SEPTIMO DEL RAMO PENAL	13	19	40	16	43	30	33	35	13	22	19	17	25	300
OCTAVO DEL RAMO PENAL	7	16	24	26	35	41	66	17	35	50	39	55	34	411
PROMEDIO MENSUAL GENERAL	13	55	47	34	26	17	36	15	15	19	36	43		
TOTAL POR MES	106	436	378	269	208	138	286	123	123	153	287	341		2,848

NOTA: La información presentada es únicamente de carácter informativo, obtenida de los informes de actividades mensuales remitidos por el titular del juzgado.

DISTRIBUCIÓN DE EGRESOS EN EL PERIODO

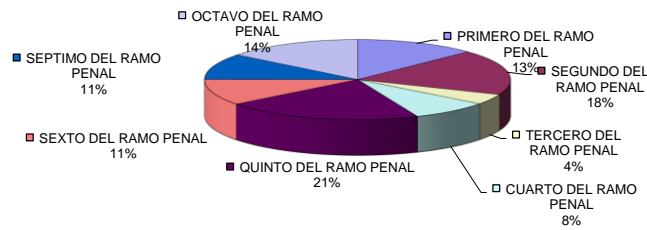

PODER JUDICIAL DEL ESTADO DE SAN LUIS POTOSÍ
CONSEJO DE LA JUDICATURA
UNIDAD DE ESTADÍSTICA, EVALUACIÓN Y SEGUIMIENTO
JUZGADOS DE PRIMERA INSTANCIA EN LA CAPITAL DEL ESTADO

CONCENTRADO DE SENTENCIAS DEFINITIVAS EN MATERIA PENAL

PERIODO JUDICIAL 2017

JUZGADO	DIC-16	ENE	FEB	MAR	ABR	MAY	JUN	JUL	AGO	SEP	OCT	NOV	PROMEDIO	TOTAL
PRIMERO DEL RAMO PENAL	16	8	12	10	11	7	6	4	4	6	8	3	8	95
SEGUNDO DEL RAMO PENAL	9	0	5	5	2	4	14	8	4	2	5	3	5	61
TERCERO DEL RAMO PENAL	16	9	0	0	0	0	0	0	0	0	0	0	2	25
CUARTO DEL RAMO PENAL	3	0	9	11	4	31	5	12	4	11	8	8	9	106
QUINTO DEL RAMO PENAL	3	3	6	4	3	8	9	5	3	4	3	13	5	64
SEXTO DEL RAMO PENAL	9	2	9	4	11	4	20	7	1	10	17	6	8	100
SEPTIMO DEL RAMO PENAL	6	9	9	6	9	10	11	3	6	8	12	7	8	96
OCTAVO DEL RAMO PENAL	8	16	17	21	35	11	9	4	7	10	5	0	12	143

PROMEDIO MENSUAL GENERAL	9	6	8	8	9	9	9	5	4	6	7	5
--------------------------	---	---	---	---	---	---	---	---	---	---	---	---

TOTAL POR MES	70	47	67	61	75	75	74	43	29	51	58	40	690
---------------	----	----	----	----	----	----	----	----	----	----	----	----	-----

NOTA: La información presentada es únicamente de carácter informativo, obtenida de los informes de actividades mensuales remitidos por el titular del juzgado.

SENTENCIAS DICTADAS EN EL PERIODO

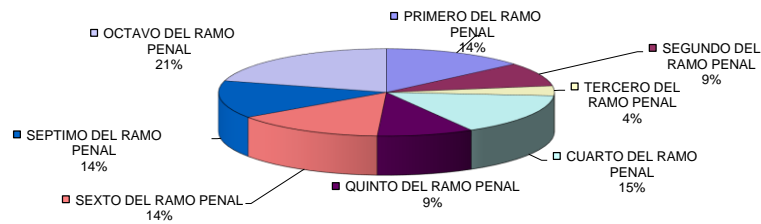

PODER JUDICIAL DEL ESTADO DE SAN LUIS POTOSÍ
CONSEJO DE LA JUDICATURA
UNIDAD DE ESTADÍSTICA, EVALUACIÓN Y SEGUIMIENTO
JUZGADOS DE PRIMERA INSTANCIA EN LA CAPITAL DEL ESTADO

CONCENTRADO DE ACUERDOS DICTADOS EN MATERIA PENAL

PERIODO JUDICIAL 2017

JUZGADO	DIC-16	ENE	FEB	MAR	ABR	MAY	JUN	JUL	AGO	SEP	OCT	NOV	PROMEDIO	TOTAL
PRIMERO DEL RAMO PENAL	268	352	335	387	309	375	422	276	344	506	295	606	373	4,475
SEGUNDO DEL RAMO PENAL	245	268	311	371	52	310	363	319	324	267	350	416	300	3,596
TERCERO DEL RAMO PENAL	289	285	0	0	0	0	0	0	0	0	0	0	48	574
CUARTO DEL RAMO PENAL	106	231	415	611	443	505	612	356	400	344	416	272	393	4,711
QUINTO DEL RAMO PENAL	316	210	311	422	327	332	394	280	255	318	317	305	316	3,787
SEXTO DEL RAMO PENAL	793	807	917	988	753	796	760	628	740	567	645	516	743	8,910
SEPTIMO DEL RAMO PENAL	280	252	378	337	335	360	425	253	270	328	390	275	324	3,883
OCTAVO DEL RAMO PENAL	419	453	474	484	372	317	414	252	312	462	444	264	389	4,667

PROMEDIO MENSUAL GENERAL	340	357	393	450	324	374	424	296	331	349	357	332
--------------------------	-----	-----	-----	-----	-----	-----	-----	-----	-----	-----	-----	-----

TOTAL POR MES	2,716	2,858	3,141	3,600	2,591	2,995	3,390	2,364	2,645	2,792	2,857	2,654
---------------	-------	-------	-------	-------	-------	-------	-------	-------	-------	-------	-------	-------

34,603

NOTA: La información presentada es únicamente de carácter informativo, obtenida de los informes de actividades mensuales remitidos por el titular del juzgado.

ACUERDOS DICTADOS EN EL PERIODO

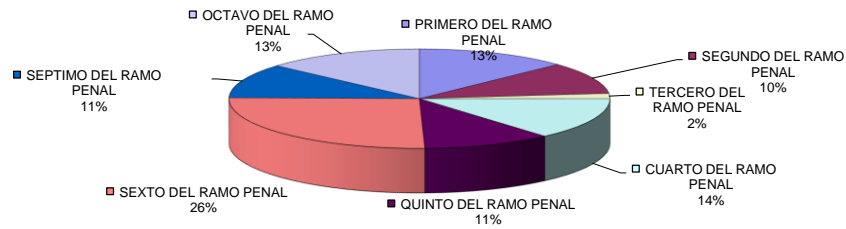

PODER JUDICIAL DEL ESTADO DE SAN LUIS POTOSÍ
CONSEJO DE LA JUDICATURA
UNIDAD DE ESTADÍSTICA, EVALUACIÓN Y SEGUIMIENTO
JUZGADOS DE PRIMERA INSTANCIA EN LA CAPITAL DEL ESTADO

CONCENTRADO DE AVERIGUACIONES JUDICIALES

PERIODO JUDICIAL 2017

	DIC-16	ENE	FEB	MAR	ABR	MAY	JUN	JUL	AGO	SEP	OCT	NOV	PROMEDIO	TOTAL
LIBRADAS														
ÓRDENES DE APREHENSIÓN	26	19	31	24	23	19	30	17	11	18	18	15	21	251
ÓRDENES DE COMPARECENCIA	1	2	2	1	2	4	1	1	3	4	2	2	2	25
ÓRDENES DE PRESENTACIÓN	2	1	6	13	10	44	71	41	19	52	30	13	25	302
TOTAL	29	22	39	38	35	67	102	59	33	74	50	30	48	578
NEGADAS														
ÓRDENES DE APREHENSIÓN	47	44	38	55	26	36	50	27	19	39	34	33	37	448
ÓRDENES DE COMPARECENCIA	1	1	1	4	1	1	3	1	0	1	0	0	1	14
ÓRDENES DE PRESENTACIÓN	0	0	0	1	0	0	0	3	0	1	3	1	1	9
TOTAL	48	45	39	60	27	37	53	31	19	41	37	34	39	471
TOTAL	77	67	78	98	62	104	155	90	52	115	87	64		1,049

NOTA: La información presentada es únicamente de carácter informativo, obtenida de los informes de actividades mensuales remitidos por el titular del juzgado.

