

PODER JUDICIAL DEL ESTADO DE SAN LUIS POTOSÍ
CONSEJO DE LA JUDICATURA
UNIDAD DE ESTADÍSTICA, EVALUACIÓN Y SEGUIMIENTO
CONCENTRADO GENERAL DE ASUNTOS

JUZGADOS DE PRIMERA INSTANCIA EN LA CAPITAL DEL ESTADO

MATERIA PENAL

PERIODO JUDICIAL 2016

	DIC-15	ENE	FEB	MAR	ABR	MAY	JUN	JUL	AGO	SEP	OCT	NOV	PROMEDIO	TOTAL
EXPEDIENTES														
INGRESO *	149	120	175	190	158	170	122	116	145	110	121	79	138	1,655
EGRESO	130	296	235	266	267	260	457	204	239	236	272	186	254	3,048
EN TRAMITE	10,338	10,186	9,676	9,624	9,533	9,458	9,149	9,087	9,016	8,912	8,793	8,994	9,397	
RESOLUCIONES														
AVERIGUACIONES JUDICIALES RESUELTAS	58	54	83	48	85	85	89	80	75	84	67	63	73	871
TÉRMINOS CONSTITUCIONALES DICTADOS	103	78	98	116	84	67	70	52	55	41	48	37	71	849
SENTENCIAS DEFINITIVAS DICTADAS	42	39	88	83	55	74	87	74	78	79	68	66	69	833
PROMOCIONES														
PROMOCIONES ACORDADAS	2,630	2,685	2,755	3,107	3,643	3,165	3,835	3,215	3,263	3,317	3,195	2,806	3,135	37,616
ACUERDOS DICTADOS DE OFICIO	266	331	488	570	441	425	525	409	311	494	456	452	431	5,168
ACUERDOS DICTADOS	2,896	3,016	3,243	3,677	4,084	3,590	4,360	3,624	3,574	3,811	3,651	3,258	3,565	42,784
EXHORTOS														
DILIGENCIADOS	15	23	43	25	33	40	62	69	124	117	96	55	59	702
DEVUELTOS SIN DILIGENCIAR	26	6	11	5	8	16	12	8	6	10	13	7	11	128
REQUISITORIAS														
DILIGENCIADOS	0	0	0	0	0	0	0	0	0	0	1	0	0	1
DEVUELTOS SIN DILIGENCIAR	0	0	0	0	0	0	0	0	0	0	0	0	0	0
ARRAIGOS Y CATEOS														
ARRAIGOS RESUELTOS	0	0	0	0	0	0	0	0	0	0	0	0	0	0
CATEOS RESUELTOS	0	0	0	0	0	1	1	0	0	0	0	0	0	2

* NÚMERO DE CONSIGNACIONES RECIBIDAS CON DETENIDO Y SIN DETENIDO

PERSONAS DETENIDAS PROCESADAS: 691

NOTA: La información presentada es únicamente de carácter informativo, obtenida de los informes de actividades mensuales remitidos por el titular del juzgado.

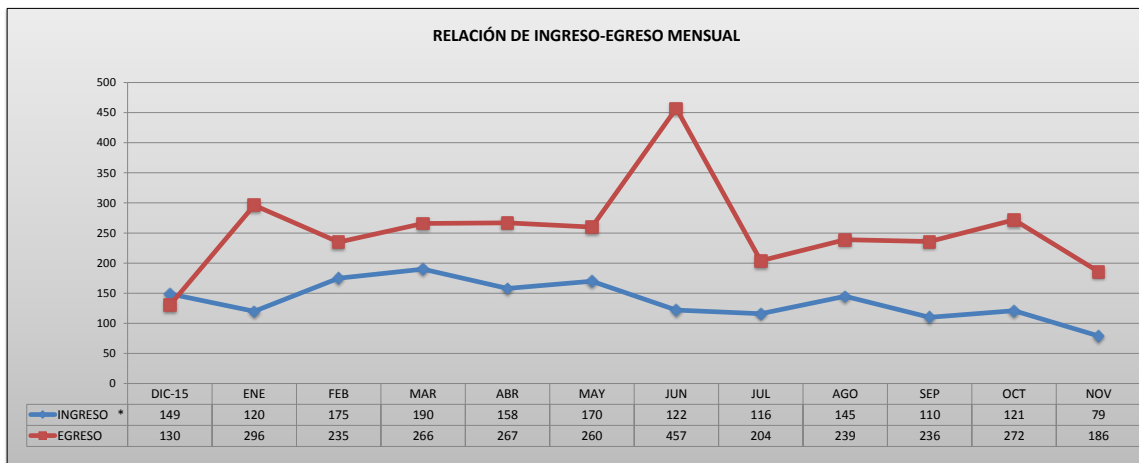

PODER JUDICIAL DEL ESTADO DE SAN LUIS POTOSÍ
CONSEJO DE LA JUDICATURA
UNIDAD DE ESTADÍSTICA, EVALUACIÓN Y SEGUIMIENTO
JUZGADOS DE PRIMERA INSTANCIA EN LA CAPITAL DEL ESTADO

CONCENTRADO DE *INGRESOS EN MATERIA PENAL

PERIODO JUDICIAL 2016

JUZGADO	DIC-15	ENE	FEB	MAR	ABR	MAY	JUN	JUL	AGO	SEP	OCT	NOV	PROMEDIO	TOTAL
PRIMERO DEL RAMO PENAL	29	11	33	42	32	37	27	32	29	25	23	18	28	338
SEGUNDO DEL RAMO PENAL	24	9	25	30	19	21	17	17	11	15	19	11	18	218
TERCERO DEL RAMO PENAL	19	4	4	2	3	2	2	5	1	1	2	1	4	46
CUARTO DEL RAMO PENAL	20	1	0	0	0	0	0	0	0	0	0	0	2	21
QUINTO DEL RAMO PENAL	9	19	35	26	6	34	16	8	56	16	17	13	21	255
SEXTO DEL RAMO PENAL	21	23	48	19	37	35	23	25	20	21	30	18	27	320
SEPTIMO DEL RAMO PENAL	10	24	17	31	36	21	14	14	12	16	16	9	18	220
OCTAVO DEL RAMO PENAL	17	29	13	40	25	20	23	15	16	16	14	9	20	237

PROMEDIO MENSUAL GENERAL	19	15	22	24	20	21	15	15	18	14	15	10		
---------------------------------	----	----	----	----	----	----	----	----	----	----	----	----	--	--

TOTAL POR MES	149	120	175	190	158	170	122	116	145	110	121	79		1,655
----------------------	------------	------------	------------	------------	------------	------------	------------	------------	------------	------------	------------	-----------	--	--------------

* NÚMERO DE CONSIGNACIONES RECIBIDAS CON DETENIDO Y SIN DETENIDO

NOTA: La información presentada es únicamente de carácter informativo, obtenida de los informes de actividades mensuales remitidos por el titular del juzgado.

DISTRIBUCIÓN DE INGRESOS EN EL PERIODO

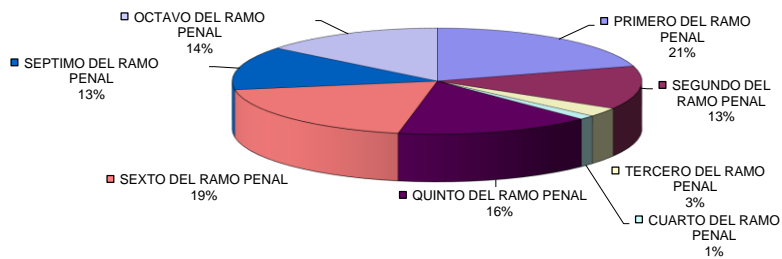

PODER JUDICIAL DEL ESTADO DE SAN LUIS POTOSÍ
CONSEJO DE LA JUDICATURA
UNIDAD DE ESTADÍSTICA, EVALUACIÓN Y SEGUIMIENTO
JUZGADOS DE PRIMERA INSTANCIA EN LA CAPITAL DEL ESTADO

CONCENTRADO DE EGRESOS EN MATERIA PENAL

PERIODO JUDICIAL 2016

JUZGADO	DIC-15	ENE	FEB	MAR	ABR	MAY	JUN	JUL	AGO	SEP	OCT	NOV	PROMEDIO	TOTAL
PRIMERO DEL RAMO PENAL	1	10	38	30	9	19	15	11	14	24	15	13	17	199
SEGUNDO DEL RAMO PENAL	38	226	21	21	12	14	82	11	13	7	11	10	39	466
TERCERO DEL RAMO PENAL	33	21	76	37	25	41	82	32	53	91	156	89	61	736
CUARTO DEL RAMO PENAL	8	8	31	64	98	132	188	96	73	40	13	6	63	757
QUINTO DEL RAMO PENAL	6	8	21	54	51	17	30	9	23	17	22	15	23	273
SEXTO DEL RAMO PENAL	25	6	6	10	14	7	12	9	8	15	13	14	12	139
SEPTIMO DEL RAMO PENAL	12	13	35	20	10	8	22	9	17	25	13	19	17	203
OCTAVO DEL RAMO PENAL	7	4	7	30	48	22	26	27	38	17	29	20	23	275

PROMEDIO MENSUAL GENERAL	16	37	29	33	33	33	57	26	30	30	34	23		
---------------------------------	----	----	----	----	----	----	----	----	----	----	----	----	--	--

TOTAL POR MES	130	296	235	266	267	260	457	204	239	236	272	186		3,048
----------------------	------------	------------	------------	------------	------------	------------	------------	------------	------------	------------	------------	------------	--	--------------

NOTA: La información presentada es únicamente de carácter informativo, obtenida de los informes de actividades mensuales remitidos por el titular del juzgado.

DISTRIBUCIÓN DE EGRESOS EN EL PERIODO

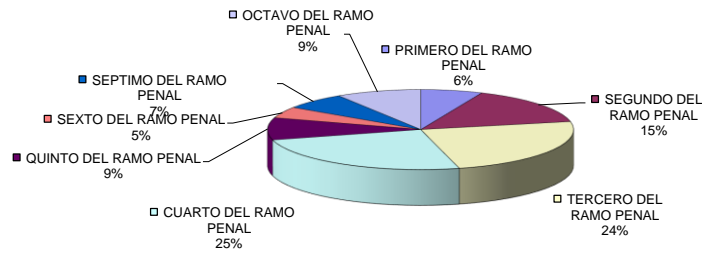

PODER JUDICIAL DEL ESTADO DE SAN LUIS POTOSÍ
CONSEJO DE LA JUDICATURA
UNIDAD DE ESTADÍSTICA, EVALUACIÓN Y SEGUIMIENTO
JUZGADOS DE PRIMERA INSTANCIA EN LA CAPITAL DEL ESTADO

CONCENTRADO DE SENTENCIAS DEFINITIVAS EN MATERIA PENAL

PERIODO JUDICIAL 2016

JUZGADO	DIC-15	ENE	FEB	MAR	ABR	MAY	JUN	JUL	AGO	SEP	OCT	NOV	PROMEDIO	TOTAL
PRIMERO DEL RAMO PENAL	0	1	16	13	3	11	9	6	3	10	10	10	8	92
SEGUNDO DEL RAMO PENAL	16	7	6	10	4	6	9	4	3	3	4	9	7	81
TERCERO DEL RAMO PENAL	5	8	21	10	5	18	17	21	13	22	7	12	13	159
CUARTO DEL RAMO PENAL	6	8	2	8	4	6	5	5	3	7	1	1	5	56
QUINTO DEL RAMO PENAL	5	7	16	4	8	13	12	12	7	7	9	8	9	108
SEXTO DEL RAMO PENAL	1	1	1	1	1	1	1	1	1	1	1	1	1	12
SEPTIMO DEL RAMO PENAL	5	4	25	9	6	5	12	5	8	14	6	6	9	105
OCTAVO DEL RAMO PENAL	4	3	1	28	24	14	22	20	40	15	30	19	18	220

PROMEDIO MENSUAL GENERAL	5	5	11	10	7	9	11	9	10	10	9	8		
---------------------------------	---	---	----	----	---	---	----	---	----	----	---	---	--	--

TOTAL POR MES	42	39	88	83	55	74	87	74	78	79	68	66		833
----------------------	-----------	-----------	-----------	-----------	-----------	-----------	-----------	-----------	-----------	-----------	-----------	-----------	--	------------

NOTA: La información presentada es únicamente de carácter informativo, obtenida de los informes de actividades mensuales remitidos por el titular del juzgado.

SENTENCIAS DICTADAS EN EL PERIODO

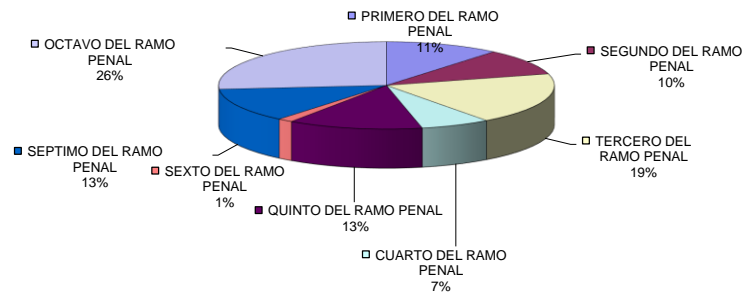

PODER JUDICIAL DEL ESTADO DE SAN LUIS POTOSÍ
CONSEJO DE LA JUDICATURA
UNIDAD DE ESTADÍSTICA, EVALUACIÓN Y SEGUIMIENTO
JUZGADOS DE PRIMERA INSTANCIA EN LA CAPITAL DEL ESTADO

CONCENTRADO DE ACUERDOS DICTADOS EN MATERIA PENAL

PERIODO JUDICIAL 2016

JUZGADO	DIC-15	ENE	FEB	MAR	ABR	MAY	JUN	JUL	AGO	SEP	OCT	NOV	PROMEDIO	TOTAL
PRIMERO DEL RAMO PENAL	323	323	372	377	383	492	503	368	429	476	398	420	405	4,864
SEGUNDO DEL RAMO PENAL	279	349	29	344	379	50	357	292	337	314	296	293	277	3,319
TERCERO DEL RAMO PENAL	274	274	517	474	503	414	496	400	397	489	394	288	410	4,920
CUARTO DEL RAMO PENAL	113	193	254	217	244	196	196	154	173	207	181	107	186	2,235
QUINTO DEL RAMO PENAL	254	314	304	366	345	363	435	433	336	416	392	371	361	4,329
SEXTO DEL RAMO PENAL	998	873	911	886	1,229	1,107	1,288	1,066	1,065	890	936	955	1,017	12,204
SEPTIMO DEL RAMO PENAL	261	286	381	365	376	361	413	413	311	404	426	322	360	4,319
OCTAVO DEL RAMO PENAL	394	404	475	648	625	607	672	498	526	615	628	502	550	6,594

PROMEDIO MENSUAL GENERAL	362	377	405	460	511	449	545	453	447	476	456	407
--------------------------	-----	-----	-----	-----	-----	-----	-----	-----	-----	-----	-----	-----

TOTAL POR MES	2,896	3,016	3,243	3,677	4,084	3,590	4,360	3,624	3,574	3,811	3,651	3,258
---------------	-------	-------	-------	-------	-------	-------	-------	-------	-------	-------	-------	-------

42,784

NOTA: La información presentada es únicamente de carácter informativo, obtenida de los informes de actividades mensuales remitidos por el titular del juzgado.

ACUERDOS DICTADOS EN EL PERIODO

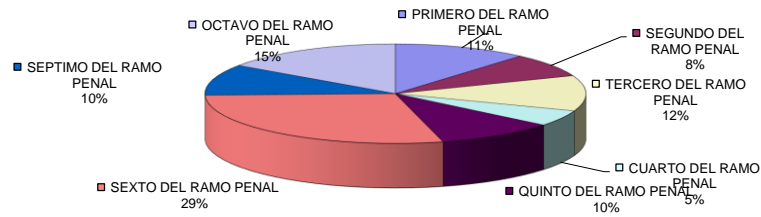

PODER JUDICIAL DEL ESTADO DE SAN LUIS POTOSÍ
CONSEJO DE LA JUDICATURA
UNIDAD DE ESTADÍSTICA, EVALUACIÓN Y SEGUIMIENTO
JUZGADOS DE PRIMERA INSTANCIA EN LA CAPITAL DEL ESTADO

CONCENTRADO DE AVERIGUACIONES JUDICIALES

PERIODO JUDICIAL 2016

	DIC-15	ENE	FEB	MAR	ABR	MAY	JUN	JUL	AGO	SEP	OCT	NOV	PROMEDIO	TOTAL
LIBRADAS														
ÓRDENES DE APREHENSIÓN	31	36	44	21	33	48	38	27	20	38	35	23	33	394
ÓRDENES DE COMPARECENCIA	4	1	3	3	1	5	0	0	0	1	1	4	2	23
ÓRDENES DE PRESENTACIÓN	4	1	1	1	6	3	14	17	18	2	5	3	6	75
TOTAL	39	38	48	25	40	56	52	44	38	41	41	30	41	492
NEGADAS														
ÓRDENES DE APREHENSIÓN	32	28	55	33	52	44	55	33	42	51	45	41	43	511
ÓRDENES DE COMPARECENCIA	1	0	0	1	1	3	1	0	0	1	4	3	1	15
ÓRDENES DE PRESENTACIÓN	0	0	0	0	0	0	0	0	0	2	0	0	0	2
TOTAL	33	28	55	34	53	47	56	33	42	54	49	44	44	528
TOTAL	72	66	103	59	93	103	108	77	80	95	90	74		1,020

NOTA: La información presentada es únicamente de carácter informativo, obtenida de los informes de actividades mensuales remitidos por el titular del juzgado.

