

PODER JUDICIAL DEL ESTADO DE SAN LUIS POTOSÍ  
CONSEJO DE LA JUDICATURA  
UNIDAD DE ESTADÍSTICA, EVALUACIÓN Y SEGUIMIENTO  
CONCENTRADO GENERAL DE ASUNTOS

JUZGADOS DE PRIMERA INSTANCIA EN LA CAPITAL DEL ESTADO

MATERIA PENAL

PERIODO JUDICIAL 2013

	DIC-12	ENE	FEB	MAR	ABR	MAY	JUN	JUL	AGO	SEP	OCT	NOV	PROMEDIO MENSUAL	TOTAL EN EL PERIODO
<b>EXPEDIENTES</b>														
INGRESO *	256	238	266	305	300	281	324	294	236	235	276	264	273	3,275
EGRESO	114	193	252	262	328	303	421	327	313	233	289	282	276	3,317
EN TRAMITE	9,978	10,061	10,100	10,169	10,173	10,184	10,134	10,125	10,077	10,112	10,130	10,118	10,113	
<b>RESOLUCIONES</b>														
AVERIGUACIONES JUDICIALES RESUELTAS	119	130	118	136	153	175	131	141	111	123	139	121	133	1,597
TÉRMINOS CONSTITUCIONALES DICTADOS	138	166	164	180	176	201	217	205	180	139	176	135	173	2,077
SENTENCIAS DEFINITIVAS DICTADAS	57	66	92	70	131	58	84	73	64	115	156	188	96	1,154
<b>PROMOCIONES</b>														
PROMOCIONES ACORDADAS	2,996	4,335	3,981	2,928	4,396	4,340	3,968	3,360	4,416	3,966	4,116	3,692	3,875	46,494
ACUERDOS DICTADOS DE OFICIO	339	319	515	534	605	481	501	330	425	494	492	443	457	5,478
ACUERDOS DICTADOS	3,335	4,654	4,496	3,462	5,001	4,821	4,469	3,690	4,841	4,460	4,608	4,135	4,331	51,972
<b>EXHORTOS</b>														
DILIGENCIADOS	68	65	61	73	90	73	78	63	63	79	107	98	77	918
DEVUELTOS SIN DILIGENCIAR	23	37	21	23	32	21	15	19	20	21	22	23	23	277
<b>REQUISITORIAS</b>														
DILIGENCIADOS	0	0	0	0	0	0	0	0	0	0	1	0	0	1
DEVUELTOS SIN DILIGENCIAR	0	0	0	0	0	0	0	0	0	0	0	0	0	0
<b>ARRAIGOS Y CATEOS</b>														
ARRAIGOS RESUELTOS	1	4	2	1	2	0	0	0	0	0	0	1	1	11
CATEOS RESUELTOS	0	0	0	0	1	0	0	1	0	0	0	0	0	2

\* NÚMERO DE CONSIGNACIONES RECIBIDAS CON DETENIDO Y SIN DETENIDO

PERSONAS DETENIDAS PROCESADAS: 989

NOTA: La información presentada es únicamente de carácter informativo, obtenida de los informes de actividades mensuales remitidos por el titular del juzgado.

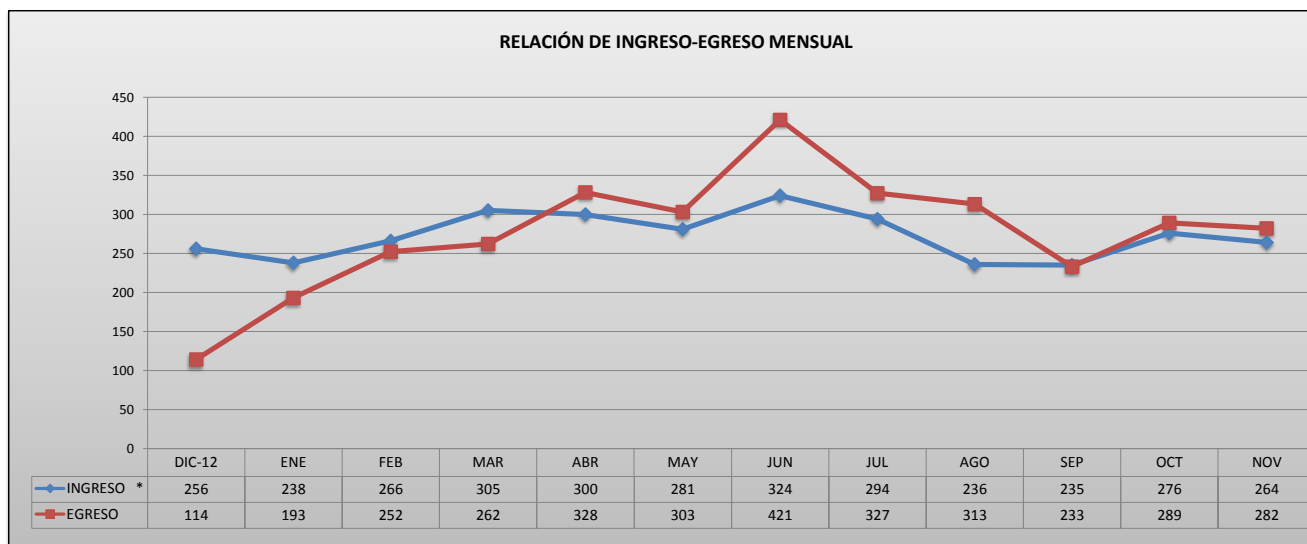

PODER JUDICIAL DEL ESTADO DE SAN LUIS POTOSÍ  
CONSEJO DE LA JUDICATURA  
UNIDAD DE ESTADÍSTICA, EVALUACIÓN Y SEGUIMIENTO  
JUZGADOS DE PRIMERA INSTANCIA EN LA CAPITAL DEL ESTADO

CONCENTRADO DE \*INGRESOS EN MATERIA PENAL

PERIODO JUDICIAL 2013

JUZGADO	DIC-12	ENE	FEB	MAR	ABR	MAY	JUN	JUL	AGO	SEP	OCT	NOV	PROMEDIO MENSUAL	TOTAL EN EL PERIODO
PRIMERO DEL RAMO PENAL	24	44	24	49	50	48	67	27	39	19	55	27	39	473
SEGUNDO DEL RAMO PENAL	24	40	16	57	21	44	23	48	31	16	37	20	31	377
TERCERO DEL RAMO PENAL	30	39	19	48	22	45	27	48	16	41	23	29	32	387
CUARTO DEL RAMO PENAL	41	43	17	77	12	62	29	60	23	45	33	46	41	488
QUINTO DEL RAMO PENAL	46	11	46	15	48	21	18	43	11	33	17	56	30	365
SEXTO DEL RAMO PENAL	35	25	54	20	50	22	48	38	35	42	27	34	36	430
SEPTIMO DEL RAMO PENAL	33	12	53	19	40	19	58	12	45	24	39	37	33	391
OCTAVO DEL RAMO PENAL	23	24	37	20	57	20	54	18	36	15	45	15	30	364

PROMEDIO MENSUAL GENERAL	DIC-12	ENE	FEB	MAR	ABR	MAY	JUN	JUL	AGO	SEP	OCT	NOV
	32	30	33	38	38	35	41	37	30	29	35	33

TOTAL POR MES	DIC-12	ENE	FEB	MAR	ABR	MAY	JUN	JUL	AGO	SEP	OCT	NOV
	256	238	266	305	300	281	324	294	236	235	276	264

3,275

\* NÚMERO DE CONSIGNACIONES RECIBIDAS CON DETENIDO Y SIN DETENIDO

NOTA: La información presentada es únicamente de carácter informativo, obtenida de los informes de actividades mensuales remitidos por el titular del juzgado.

DISTRIBUCIÓN DE INGRESOS EN EL PERIODO

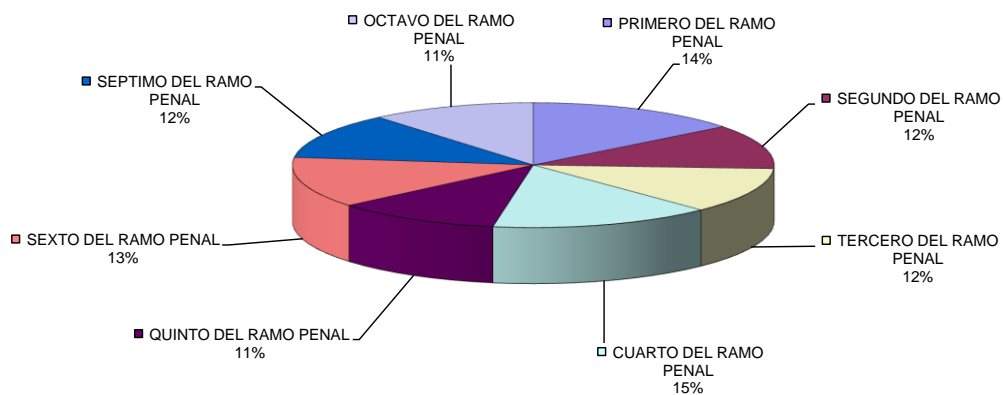

PODER JUDICIAL DEL ESTADO DE SAN LUIS POTOSÍ  
CONSEJO DE LA JUDICATURA  
UNIDAD DE ESTADÍSTICA, EVALUACIÓN Y SEGUIMIENTO  
JUZGADOS DE PRIMERA INSTANCIA EN LA CAPITAL DEL ESTADO

CONCENTRADO DE EGRESOS EN MATERIA PENAL

PERIODO JUDICIAL 2013

JUZGADO	DIC-12	ENE	FEB	MAR	ABR	MAY	JUN	JUL	AGO	SEP	OCT	NOV	PROMEDIO MENSUAL	TOTAL EN EL PERIODO
PRIMERO DEL RAMO PENAL	17	7	14	10	18	104	58	17	15	15	17	33	27	325
SEGUNDO DEL RAMO PENAL	27	121	59	67	76	38	35	161	84	27	56	24	65	775
TERCERO DEL RAMO PENAL	11	8	56	52	62	17	32	27	21	27	32	9	30	354
CUARTO DEL RAMO PENAL	3	3	23	66	52	59	56	34	52	50	54	18	39	470
QUINTO DEL RAMO PENAL	16	18	18	20	13	16	193	15	49	10	12	22	34	402
SEXTO DEL RAMO PENAL	15	15	40	17	33	20	14	26	59	50	16	29	28	334
SEPTIMO DEL RAMO PENAL	17	13	29	19	23	32	23	31	19	18	29	35	24	288
OCTAVO DEL RAMO PENAL	8	8	13	11	51	17	10	16	14	36	73	112	31	369

PROMEDIO MENSUAL GENERAL	14	24	32	33	41	38	53	41	39	29	36	35
--------------------------	----	----	----	----	----	----	----	----	----	----	----	----

TOTAL POR MES	114	193	252	262	328	303	421	327	313	233	289	282	3,317
---------------	-----	-----	-----	-----	-----	-----	-----	-----	-----	-----	-----	-----	-------

NOTA: La información presentada es únicamente de carácter informativo, obtenida de los informes de actividades mensuales remitidos por el titular del juzgado.

DISTRIBUCIÓN DE EGRESOS EN EL PERIODO

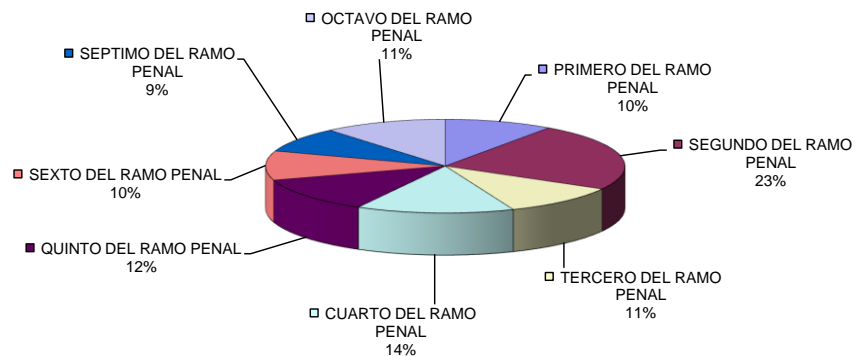

PODER JUDICIAL DEL ESTADO DE SAN LUIS POTOSÍ  
CONSEJO DE LA JUDICATURA  
UNIDAD DE ESTADÍSTICA, EVALUACIÓN Y SEGUIMIENTO  
**JUZGADOS DE PRIMERA INSTANCIA EN LA CAPITAL DEL ESTADO**

CONCENTRADO DE SENTENCIAS DEFINITIVAS EN MATERIA PENAL

PERIODO JUDICIAL 2013

JUZGADO	DIC-12	ENE	FEB	MAR	ABR	MAY	JUN	JUL	AGO	SEP	OCT	NOV	PROMEDIO MENSUAL	TOTAL EN EL PERIODO
PRIMERO DEL RAMO PENAL	13	5	10	5	10	6	7	10	6	7	9	9	8	97
SEGUNDO DEL RAMO PENAL	6	10	18	4	21	8	14	7	9	20	16	11	12	144
TERCERO DEL RAMO PENAL	3	5	14	9	13	7	16	5	6	11	10	7	9	106
CUARTO DEL RAMO PENAL	8	5	11	18	15	1	13	10	4	5	16	10	10	116
QUINTO DEL RAMO PENAL	11	18	11	12	9	8	12	6	10	8	10	20	11	135
SEXTO DEL RAMO PENAL	7	7	8	10	14	7	8	9	8	15	5	9	9	107
SEPTIMO DEL RAMO PENAL	2	6	10	4	5	8	7	14	10	13	19	16	10	114
OCTAVO DEL RAMO PENAL	7	10	10	8	44	13	7	12	11	36	71	106	28	335

<b>PROMEDIO MENSUAL GENERAL</b>	7	8	12	9	16	7	11	9	8	14	20	24
---------------------------------	---	---	----	---	----	---	----	---	---	----	----	----

<b>TOTAL POR MES</b>	<b>57</b>	<b>66</b>	<b>92</b>	<b>70</b>	<b>131</b>	<b>58</b>	<b>84</b>	<b>73</b>	<b>64</b>	<b>115</b>	<b>156</b>	<b>188</b>	<b>1,154</b>
----------------------	-----------	-----------	-----------	-----------	------------	-----------	-----------	-----------	-----------	------------	------------	------------	--------------

NOTA: La información presentada es únicamente de carácter informativo, obtenida de los informes de actividades mensuales remitidos por el titular del juzgado.

SENTENCIAS DICTADAS EN EL PERIODO

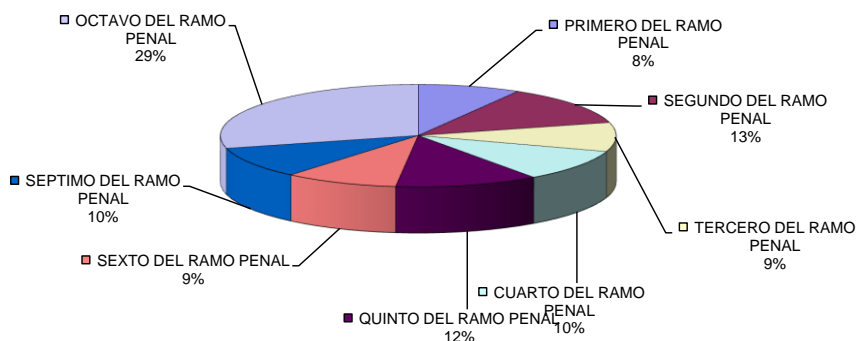

PODER JUDICIAL DEL ESTADO DE SAN LUIS POTOSÍ  
CONSEJO DE LA JUDICATURA  
UNIDAD DE ESTADÍSTICA, EVALUACIÓN Y SEGUIMIENTO  
**JUZGADOS DE PRIMERA INSTANCIA EN LA CAPITAL DEL ESTADO**

CONCENTRADO DE ACUERDOS DICTADOS EN MATERIA PENAL

PERIODO JUDICIAL 2013

JUZGADO	DIC-12	ENE	FEB	MAR	ABR	MAY	JUN	JUL	AGO	SEP	OCT	NOV	PROMEDIO MENSUAL	TOTAL EN EL PERIODO
PRIMERO DEL RAMO PENAL	302	439	404	396	548	570	407	377	446	412	466	413	432	5,180
SEGUNDO DEL RAMO PENAL	291	400	458	435	504	510	487	456	415	439	463	401	438	5,259
TERCERO DEL RAMO PENAL	295	356	434	214	395	394	394	120	333	386	348	317	332	3,986
CUARTO DEL RAMO PENAL	467	836	446	367	528	501	434	387	386	455	430	411	471	5,648
QUINTO DEL RAMO PENAL	299	375	430	408	526	491	464	350	430	423	475	503	431	5,174
SEXTO DEL RAMO PENAL	884	1,030	1,193	728	1,164	1,180	1,113	1,073	1,852	1,094	1,283	921	1,126	13,515
SEPTIMO DEL RAMO PENAL	342	555	644	393	540	580	560	398	360	577	509	499	496	5,957
OCTAVO DEL RAMO PENAL	455	663	487	521	796	595	610	529	619	674	634	670	604	7,253

PROMEDIO MENSUAL GENERAL	DIC-12	ENE	FEB	MAR	ABR	MAY	JUN	JUL	AGO	SEP	OCT	NOV
	417	582	562	433	625	603	559	461	605	558	576	517

TOTAL POR MES	DIC-12	ENE	FEB	MAR	ABR	MAY	JUN	JUL	AGO	SEP	OCT	NOV	TOTAL
	3,335	4,654	4,496	3,462	5,001	4,821	4,469	3,690	4,841	4,460	4,608	4,135	51,972

NOTA: La información presentada es únicamente de carácter informativo, obtenida de los informes de actividades mensuales remitidos por el titular del juzgado.

ACUERDOS DICTADOS EN EL PERIODO

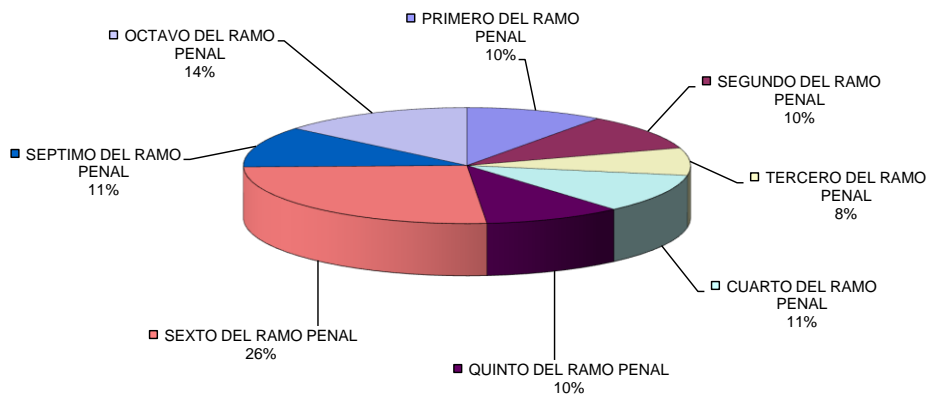

PODER JUDICIAL DEL ESTADO DE SAN LUIS POTOSÍ  
CONSEJO DE LA JUDICATURA  
UNIDAD DE ESTADÍSTICA, EVALUACIÓN Y SEGUIMIENTO  
JUZGADOS DE PRIMERA INSTANCIA EN LA CAPITAL DEL ESTADO

CONCENTRADO DE AVERIGUACIONES JUDICIALES

PERIODO JUDICIAL 2013

	DIC-12	ENE	FEB	MAR	ABR	MAY	JUN	JUL	AGO	SEP	OCT	NOV	PROMEDIO MENSUAL	TOTAL EN EL PERIODO
<b>LIBRADAS</b>														
ÓDENES DE APREHENSIÓN	32	53	38	64	66	105	60	63	62	62	70	64	62	739
ÓRDENES DE COMPARECENCIA	19	8	10	13	6	13	7	6	6	6	7	7	9	108
ÓRDENES DE PRESENTACIÓN	24	11	13	11	18	17	8	16	15	4	8	13	13	158
<b>TOTAL</b>	<b>75</b>	<b>72</b>	<b>61</b>	<b>88</b>	<b>90</b>	<b>135</b>	<b>75</b>	<b>85</b>	<b>83</b>	<b>72</b>	<b>85</b>	<b>84</b>	<b>84</b>	<b>1,005</b>
<b>NEGADAS</b>														
ÓDENES DE APREHENSIÓN	63	66	61	59	75	69	63	74	45	61	66	62	64	764
ÓRDENES DE COMPARECENCIA	1	0	0	2	2	4	4	2	2	1	5	2	2	25
ÓRDENES DE PRESENTACIÓN	2	4	1	1	1	2	2	1	0	2	2	0	2	18
<b>TOTAL</b>	<b>66</b>	<b>70</b>	<b>62</b>	<b>62</b>	<b>78</b>	<b>75</b>	<b>69</b>	<b>77</b>	<b>47</b>	<b>64</b>	<b>73</b>	<b>64</b>	<b>67</b>	<b>807</b>
<b>TOTAL</b>	<b>141</b>	<b>142</b>	<b>123</b>	<b>150</b>	<b>168</b>	<b>210</b>	<b>144</b>	<b>162</b>	<b>130</b>	<b>136</b>	<b>158</b>	<b>148</b>	<b>151</b>	<b>1,812</b>

NOTA: La información presentada es únicamente de carácter informativo, obtenida de los informes de actividades mensuales remitidos por el titular del juzgado.

