

PODER JUDICIAL DEL ESTADO DE SAN LUIS POTOSÍ  
CONSEJO DE LA JUDICATURA  
UNIDAD DE ESTADÍSTICA, EVALUACIÓN Y SEGUIMIENTO  
CONCENTRADO GENERAL DE ASUNTOS

JUZGADOS DE PRIMERA INSTANCIA EN LA CAPITAL DEL ESTADO

MATERIA FAMILIAR

PERIODO JUDICIAL 2015

	DIC-14	ENE	FEB	MAR	ABR	MAY	JUN	JUL	AGO	SEP	OCT	NOV	PROMEDIO	TOTAL
<b>EXPEDIENTES</b>														
INGRESO	421	700	747	804	614	705	839	469	854	813	827	726	710	8,519
EGRESO	30	554	58	40	43	2,688	1,512	866	1,205	627	1,473	73	764	9,169
EN TRAMITE	15,448	15,961	17,029	17,811	18,682	16,955	16,662	16,506	16,538	17,082	16,946	18,106	16,977	
<b>SENTENCIAS</b>														
DEFINITIVAS	201	297	299	306	300	255	361	201	351	321	375	356	302	3,623
INTERLOCUTORIAS	56	92	89	137	72	79	93	53	62	87	91	53	80	964
TOTAL DE SENTENCIAS	257	389	388	443	372	334	454	254	413	408	466	409	382	4,587
<b>PROMOCIONES</b>														
ACUERDOS DICTADOS	4,732	7,158	6,717	8,227	6,609	7,668	9,874	4,684	8,127	9,489	9,789	9,089	7,680	92,163
<b>EXHORTOS, DESPACHOS Y REQUISITORIAS</b>														
DILIGENCIADOS	25	27	24	34	30	28	24	10	50	29	57	51	32	389
DEVUELTOS SIN DILIGENCIAR	21	21	9	6	19	16	25	7	33	25	36	17	20	235

NOTA: La información presentada es únicamente de carácter informativo, obtenida de los informes de actividades mensuales remitidos por el titular del juzgado.

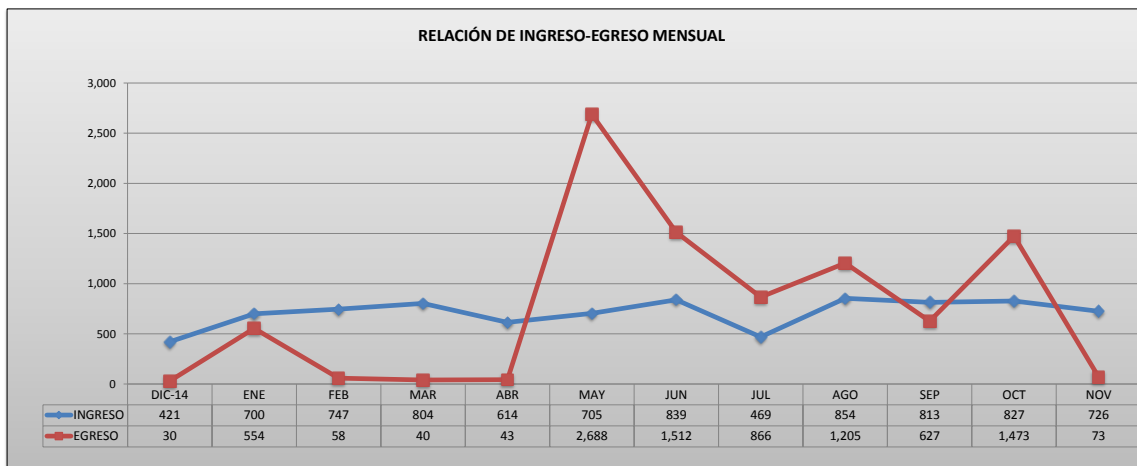

PODER JUDICIAL DEL ESTADO DE SAN LUIS POTOSÍ  
CONSEJO DE LA JUDICATURA  
UNIDAD DE ESTADÍSTICA, EVALUACIÓN Y SEGUIMIENTO  
JUZGADOS DE PRIMERA INSTANCIA EN LA CAPITAL DEL ESTADO

CONCENTRADO DE INGRESOS EN MATERIA FAMILIAR

PERIODO JUDICIAL 2015

JUZGADO	DIC-14	ENE	FEB	MAR	ABR	MAY	JUN	JUL	AGO	SEP	OCT	NOV	PROMEDIO	TOTAL
PRIMERO DEL RAMO FAMILIAR	105	176	186	204	154	0	119	91	171	163	165	146	140	1,680
SEGUNDO DEL RAMO FAMILIAR	104	176	185	203	158	0	117	93	171	162	164	146	140	1,679
TERCERO DEL RAMO FAMILIAR	109	180	186	200	157	0	118	94	172	161	169	143	141	1,689
CUARTO DEL RAMO FAMILIAR	103	168	190	197	145	0	123	97	169	162	163	145	139	1,662
QUINTO DEL RAMO FAMILIAR	0	0	0	0	0	705	362	94	171	165	166	146	151	1,809

PROMEDIO	DIC-14	ENE	FEB	MAR	ABR	MAY	JUN	JUL	AGO	SEP	OCT	NOV
	84	140	149	161	123	141	168	94	171	163	165	145

TOTAL	DIC-14	ENE	FEB	MAR	ABR	MAY	JUN	JUL	AGO	SEP	OCT	NOV	TOTAL
	421	700	747	804	614	705	839	469	854	813	827	726	8,519

NOTA: La información presentada es únicamente de carácter informativo, obtenida de los informes de actividades mensuales remitidos por el titular del juzgado.

DISTRIBUCIÓN DE INGRESOS EN MATERIA FAMILIAR EN EL PERIODO

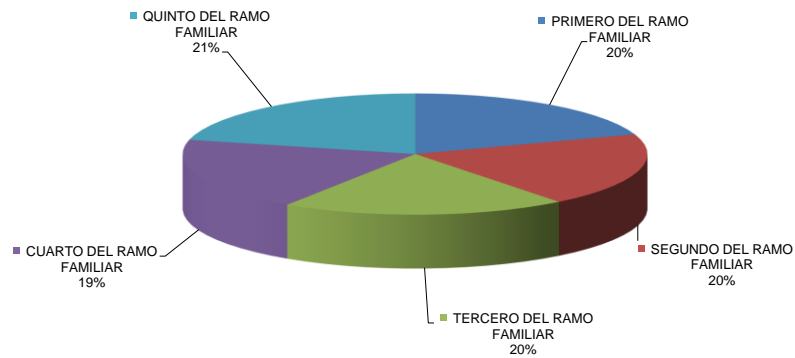

PODER JUDICIAL DEL ESTADO DE SAN LUIS POTOSÍ  
CONSEJO DE LA JUDICATURA  
UNIDAD DE ESTADÍSTICA, EVALUACIÓN Y SEGUIMIENTO  
JUZGADOS DE PRIMERA INSTANCIA EN LA CAPITAL DEL ESTADO

CONCENTRADO DE EGRESOS EN MATERIA FAMILIAR

PERIODO JUDICIAL 2015

JUZGADO	DIC-14	ENE	FEB	MAR	ABR	MAY	JUN	JUL	AGO	SEP	OCT	NOV	PROMEDIO	TOTAL
PRIMERO DEL RAMO FAMILIAR	6	533	13	9	10	996	12	6	16	592	10	15	185	2,218
SEGUNDO DEL RAMO FAMILIAR	7	8	27	12	7	12	1,479	10	588	8	14	17	182	2,189
TERCERO DEL RAMO FAMILIAR	5	4	6	10	5	9	6	844	587	10	8	12	126	1,506
CUARTO DEL RAMO FAMILIAR	12	9	12	9	21	1,671	15	6	12	17	1,440	24	271	3,248
QUINTO DEL RAMO FAMILIAR	0	0	0	0	0	0	0	0	2	0	1	5	1	8

PROMEDIO	DIC-14	ENE	FEB	MAR	ABR	MAY	JUN	JUL	AGO	SEP	OCT	NOV
	6	111	12	8	9	538	302	173	241	125	295	15

TOTAL	DIC-14	ENE	FEB	MAR	ABR	MAY	JUN	JUL	AGO	SEP	OCT	NOV	TOTAL
	30	554	58	40	43	2,688	1,512	866	1,205	627	1,473	73	9,169

NOTA: La información presentada es únicamente de carácter informativo, obtenida de los informes de actividades mensuales remitidos por el titular del juzgado.

DISTRIBUCIÓN DE EGRESOS EN MATERIA FAMILIAR EN EL PERIODO

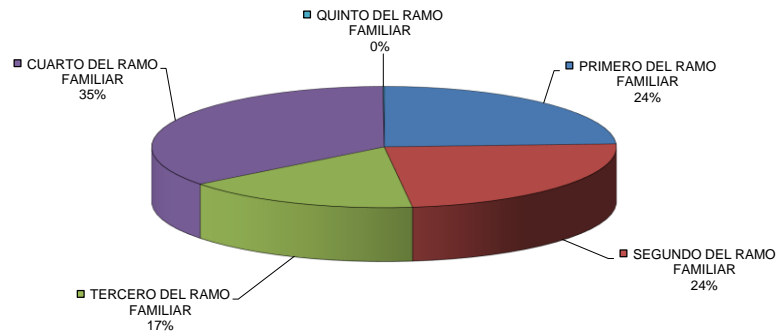

PODER JUDICIAL DEL ESTADO DE SAN LUIS POTOSÍ  
CONSEJO DE LA JUDICATURA  
UNIDAD DE ESTADÍSTICA, EVALUACIÓN Y SEGUIMIENTO  
JUZGADOS DE PRIMERA INSTANCIA EN LA CAPITAL DEL ESTADO

CONCENTRADO DE SENTENCIAS DEFINITIVAS EN MATERIA FAMILIAR

PERIODO JUDICIAL 2015

JUZGADO	DIC-14	ENE	FEB	MAR	ABR	MAY	JUN	JUL	AGO	SEP	OCT	NOV	PROMEDIO	TOTAL
PRIMERO DEL RAMO FAMILIAR	61	86	75	86	78	56	71	26	74	67	92	77	71	849
SEGUNDO DEL RAMO FAMILIAR	60	64	58	51	55	47	70	35	42	49	53	1	49	585
TERCERO DEL RAMO FAMILIAR	80	72	83	84	82	80	85	51	97	74	76	96	80	960
CUARTO DEL RAMO FAMILIAR	0	75	83	85	85	69	88	35	84	72	79	81	70	836
QUINTO DEL RAMO FAMILIAR	0	0	0	0	0	3	47	54	54	59	75	101	33	393

PROMEDIO	DIC-14	ENE	FEB	MAR	ABR	MAY	JUN	JUL	AGO	SEP	OCT	NOV
	40	59	60	61	60	51	72	40	70	64	75	71

TOTAL	DIC-14	ENE	FEB	MAR	ABR	MAY	JUN	JUL	AGO	SEP	OCT	NOV	TOTAL
	201	297	299	306	300	255	361	201	351	321	375	356	3,623

NOTA: La información presentada es únicamente de carácter informativo, obtenida de los informes de actividades mensuales remitidos por el titular del juzgado.

DISTRIBUCIÓN DE RESOLUCIONES EN MATERIA FAMILIAR EN EL PERIODO

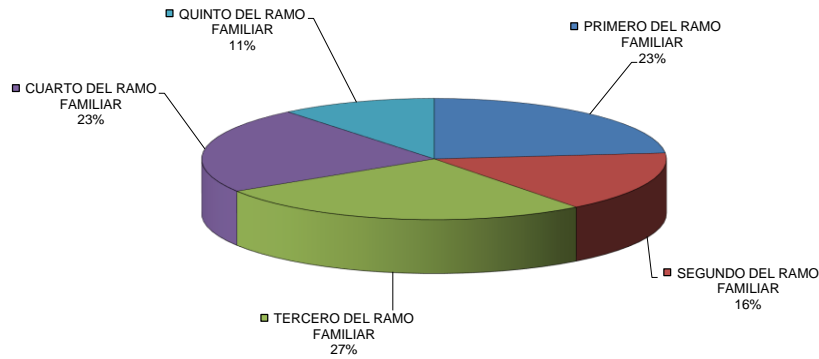

PODER JUDICIAL DEL ESTADO DE SAN LUIS POTOSÍ  
CONSEJO DE LA JUDICATURA  
UNIDAD DE ESTADÍSTICA, EVALUACIÓN Y SEGUIMIENTO  
JUZGADOS DE PRIMERA INSTANCIA EN LA CAPITAL DEL ESTADO

CONCENTRADO DE ACUERDOS DICTADOS EN MATERIA FAMILIAR

PERIODO JUDICIAL 2015

JUZGADO	DIC-14	ENE	FEB	MAR	ABR	MAY	JUN	JUL	AGO	SEP	OCT	NOV	PROMEDIO	TOTAL
PRIMERO DEL RAMO FAMILIAR	1,126	1,710	1,704	2,164	1,675	1,589	1,714	932	1,541	1,743	1,793	1,614	1,609	19,305
SEGUNDO DEL RAMO FAMILIAR	1,361	2,055	1,991	2,282	2,024	1,773	2,438	1,311	2,272	2,213	2,320	2,184	2,019	24,224
TERCERO DEL RAMO FAMILIAR	1,219	2,004	2,001	2,223	2,005	1,893	2,023	1,034	1,794	2,046	1,984	1,864	1,841	22,090
CUARTO DEL RAMO FAMILIAR	1,026	1,389	1,021	1,558	905	1,124	1,907	595	1,223	2,112	2,170	2,009	1,420	17,039
QUINTO DEL RAMO FAMILIAR	0	0	0	0	0	1,289	1,792	812	1,297	1,375	1,522	1,418	792	9,505

PROMEDIO	DIC-14	ENE	FEB	MAR	ABR	MAY	JUN	JUL	AGO	SEP	OCT	NOV
	946	1,432	1,343	1,645	1,322	1,534	1,975	937	1,625	1,898	1,958	1,818

TOTAL	DIC-14	ENE	FEB	MAR	ABR	MAY	JUN	JUL	AGO	SEP	OCT	NOV
	4,732	7,158	6,717	8,227	6,609	7,668	9,874	4,684	8,127	9,489	9,789	9,089

NOTA: La información presentada es únicamente de carácter informativo, obtenida de los informes de actividades mensuales remitidos por el titular del juzgado.

DISTRIBUCIÓN DE ACUERDOS DICTADOS EN MATERIA FAMILIAR EN EL PERIODO

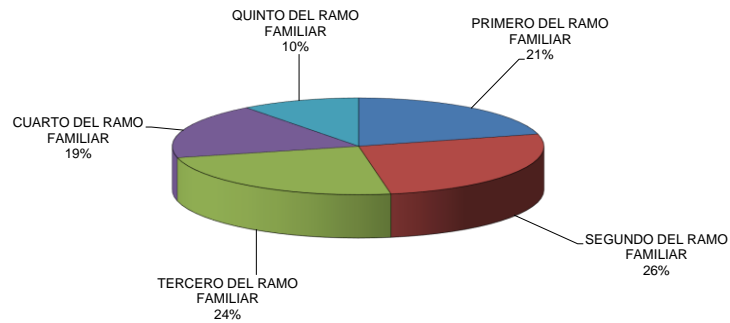

PODER JUDICIAL DEL ESTADO DE SAN LUIS POTOSÍ  
CONSEJO DE LA JUDICATURA  
UNIDAD DE ESTADÍSTICA, EVALUACIÓN Y SEGUIMIENTO  
JUZGADOS DE PRIMERA INSTANCIA EN LA CAPITAL DEL ESTADO

CONCENTRADO DE SENTENCIAS DEFINITIVAS POR TIPO DE JUICIO

PERIODO JUDICIAL 2015

TIPO DE JUICIO	RESOLUCIONES DICTADAS		TOTAL
	PROCEDENTE	IMPROCEDENTE	
ADOPCION PLENA	11	0	11
ADOPCION SIMPLE	3	0	3
VENTA DE BIENES DEL MENOR	15	0	15
MENOR PARA SALIR DEL PAIS	21	2	23
CONTROVERCIA FAMILIAR POR ALIMENTOS	401	21	422
DIVORCIO NECESARIO	814	73	887
DIVORCIO MUTUO CONSENTIMIENTO	1,067	2	1069
RETENER POSESION DEL EDO. DE HIJO	0	1	1
RECUPERAR POSESION DEL EDO, DE HIJO	1	1	2
NULIDAD ACTA DE MATRIMONIO	12	1	13
PERDIDA DE LA PATRIA POTESTAD	22	1	23
PETICION DE HERENCIA	1	0	1
RECTIFICACION DE ACTAS	45	2	47
REGULACION DE VISITAS	15	2	17
SUCESORIO INTENTAMENTARIO	678	5	683
SUCESORIO TESTAMENTARIO	197	1	198
<b>TOTALES:</b>	<b>3,303</b>	<b>112</b>	<b>3,415</b>

NOTA: La información presentada es únicamente de carácter informativo, obtenida de los informes de actividades mensuales remitidos por el titular del juzgado.

DISTRIBUCIÓN DE RESOLUCIONES DICTADAS POR TIPO DE JUICIO

