

PODER JUDICIAL DEL ESTADO DE SAN LUIS POTOSÍ
CONSEJO DE LA JUDICATURA
UNIDAD DE ESTADÍSTICA, EVALUACIÓN Y SEGUIMIENTO
CONCENTRADO GENERAL DE ASUNTOS

JUZGADOS DE PRIMERA INSTANCIA EN LA CAPITAL DEL ESTADO

MATERIA FAMILIAR

PERIODO JUDICIAL 2014

	DIC-13	ENE	FEB	MAR	ABR	MAY	JUN	JUL	AGO	SEP	OCT	NOV	PROMEDIO MENSUAL	TOTAL EN EL PERIODO
EXPEDIENTES														
INGRESO	300	725	731	742	714	680	712	445	719	786	817	721	674	8,092
EGRESO	427	2,012	29	1,072	3,542	53	759	27	33	4,746	1,554	58	1,193	14,312
EN TRAMITE	17,215	16,216	17,319	17,328	14,782	15,772	16,053	16,720	17,722	14,151	25,715	14,874	16,989	
SENTENCIAS														
DEFINITIVAS	109	288	313	334	336	330	353	203	244	328	302	369	292	3,509
INTERLOCUTORIAS	38	75	90	72	62	75	90	57	64	99	75	65	72	862
TOTAL DE SENTENCIAS	147	363	403	406	398	405	443	260	308	427	377	434	364	4,371
PROMOCIONES														
ACUERDOS DICTADOS	3,121	5,015	7,125	7,671	6,762	8,020	8,574	5,134	6,680	8,091	9,040	7,135	6,864	82,368
EXHORTOS, DESPACHOS Y REQUISITORIAS														
DILIGENCIADOS	12	19	26	24	21	30	27	19	25	25	32	31	24	291
DEVUELTOS SIN DILIGENCIAR	3	20	22	15	20	17	26	3	29	20	23	16	18	214

NOTA: La información presentada es únicamente de carácter informativo, obtenida de los informes de actividades mensuales remitidos por el titular del juzgado.

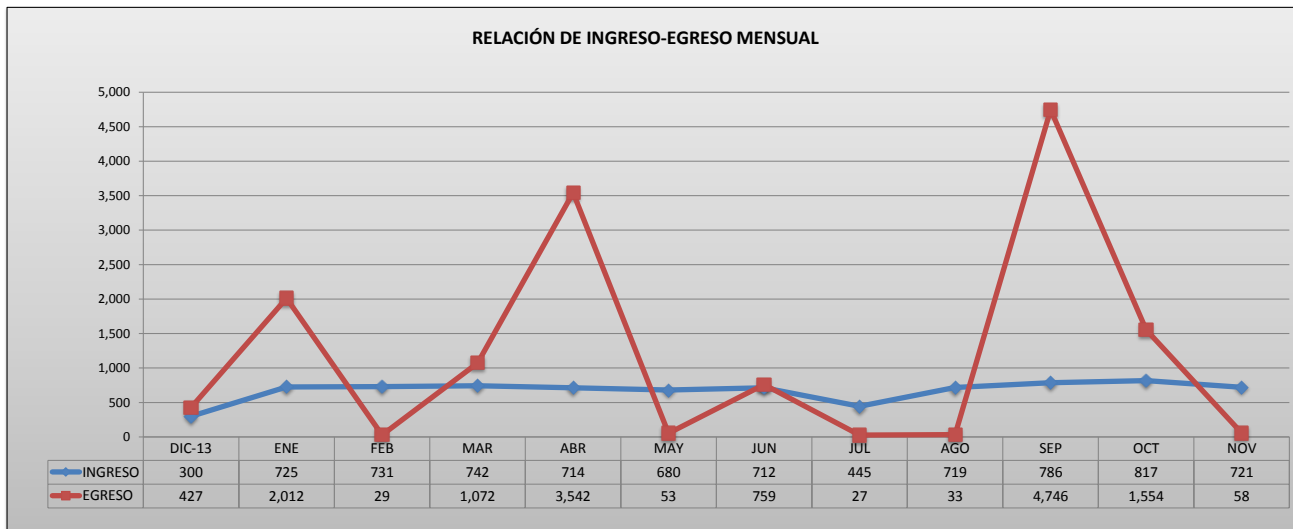

PODER JUDICIAL DEL ESTADO DE SAN LUIS POTOSÍ
CONSEJO DE LA JUDICATURA
UNIDAD DE ESTADÍSTICA, EVALUACIÓN Y SEGUIMIENTO
JUZGADOS DE PRIMERA INSTANCIA EN LA CAPITAL DEL ESTADO

CONCENTRADO DE INGRESOS EN MATERIA FAMILIAR

PERIODO JUDICIAL 2014

JUZGADO	DIC-13	ENE	FEB	MAR	ABR	MAY	JUN	JUL	AGO	SEP	OCT	NOV	PROMEDIO	TOTAL EN EL PERIODO
PRIMERO DEL RAMO FAMILIAR	73	180	181	186	178	173	179	109	188	198	206	180	169	2,031
SEGUNDO DEL RAMO FAMILIAR	73	173	185	185	181	171	176	113	185	196	205	184	169	2,027
TERCERO DEL RAMO FAMILIAR	75	182	181	186	180	168	181	113	191	197	202	180	170	2,036
CUARTO DEL RAMO FAMILIAR	79	190	184	185	175	168	176	110	155	195	204	177	167	1,998

PROMEDIO MENSUAL GENERAL	75	181	183	186	179	170	178	111	180	197	204	180		
---------------------------------	----	-----	-----	-----	-----	-----	-----	-----	-----	-----	-----	-----	--	--

TOTAL POR MES	300	725	731	742	714	680	712	445	719	786	817	721	8,092
----------------------	------------	------------	------------	------------	------------	------------	------------	------------	------------	------------	------------	------------	--------------

NOTA: La información presentada es únicamente de carácter informativo, obtenida de los informes de actividades mensuales remitidos por el titular del juzgado.

DISTRIBUCIÓN DE INGRESOS EN EL PERIODO

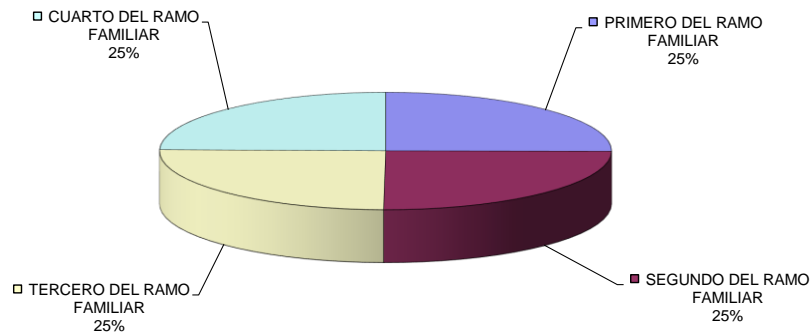

PODER JUDICIAL DEL ESTADO DE SAN LUIS POTOSÍ
CONSEJO DE LA JUDICATURA
UNIDAD DE ESTADÍSTICA, EVALUACIÓN Y SEGUIMIENTO
JUZGADOS DE PRIMERA INSTANCIA EN LA CAPITAL DEL ESTADO

CONCENTRADO DE EGRESOS EN MATERIA FAMILIAR

PERIODO JUDICIAL 2014

JUZGADO	DIC-13	ENE	FEB	MAR	ABR	MAY	JUN	JUL	AGO	SEP	OCT	NOV	PROMEDIO	TOTAL EN EL PERIODO
PRIMERO DEL RAMO FAMILIAR	6	1,976	10	23	7	16	14	10	8	1,731	0	16	318	3,817
SEGUNDO DEL RAMO FAMILIAR	407	12	11	1,033	34	16	727	12	5	1,764	15	14	338	4,050
TERCERO DEL RAMO FAMILIAR	8	5	4	7	1,908	13	2	0	12	1,239	7	7	268	3,212
CUARTO DEL RAMO FAMILIAR	6	19	4	9	1,593	8	16	5	8	12	1,532	21	269	3,233

PROMEDIO MENSUAL GENERAL	107	503	7	268	886	13	190	7	8	1,187	389	15
---------------------------------	-----	-----	---	-----	-----	----	-----	---	---	-------	-----	----

TOTAL POR MES	427	2,012	29	1,072	3,542	53	759	27	33	4,746	1,554	58	14,312
----------------------	------------	--------------	-----------	--------------	--------------	-----------	------------	-----------	-----------	--------------	--------------	-----------	---------------

NOTA: La información presentada es únicamente de carácter informativo, obtenida de los informes de actividades mensuales remitidos por el titular del juzgado.

DISTRIBUCIÓN DE EGRESOS EN EL PERIODO

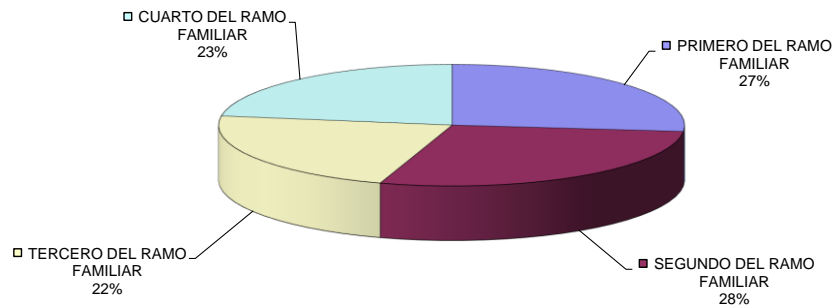

PODER JUDICIAL DEL ESTADO DE SAN LUIS POTOSÍ
CONSEJO DE LA JUDICATURA
UNIDAD DE ESTADÍSTICA, EVALUACIÓN Y SEGUIMIENTO
JUZGADOS DE PRIMERA INSTANCIA EN LA CAPITAL DEL ESTADO

CONCENTRADO DE SENTENCIAS DEFINITIVAS EN MATERIA FAMILIAR

PERIODO JUDICIAL 2014

JUZGADO	DIC-13	ENE	FEB	MAR	ABR	MAY	JUN	JUL	AGO	SEP	OCT	NOV	PROMEDIO	TOTAL EN EL PERIODO
PRIMERO DEL RAMO FAMILIAR	28	83	84	83	82	67	109	46	76	91	93	78	77	920
SEGUNDO DEL RAMO FAMILIAR	41	76	69	91	79	77	71	43	39	82	58	89	68	815
TERCERO DEL RAMO FAMILIAR	40	80	81	83	96	99	91	63	73	91	90	95	82	982
CUARTO DEL RAMO FAMILIAR	0	49	79	77	79	87	82	51	56	64	61	107	66	792

PROMEDIO MENSUAL GENERAL	27	72	78	84	84	83	88	51	61	82	76	92		
--------------------------	----	----	----	----	----	----	----	----	----	----	----	----	--	--

TOTAL POR MES	109	288	313	334	336	330	353	203	244	328	302	369		3,509
---------------	-----	-----	-----	-----	-----	-----	-----	-----	-----	-----	-----	-----	--	-------

NOTA: La información presentada es únicamente de carácter informativo, obtenida de los informes de actividades mensuales remitidos por el titular del juzgado.

DISTRIBUCIÓN DE SENTENCIAS DEFINITIVAS EN EL PERIODO

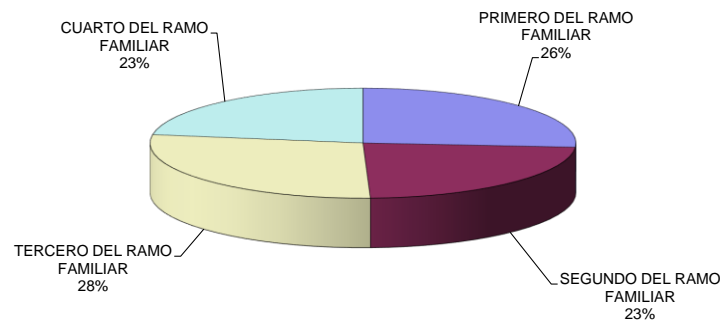

PODER JUDICIAL DEL ESTADO DE SAN LUIS POTOSÍ
CONSEJO DE LA JUDICATURA
UNIDAD DE ESTADÍSTICA, EVALUACIÓN Y SEGUIMIENTO
JUZGADOS DE PRIMERA INSTANCIA EN LA CAPITAL DEL ESTADO

CONCENTRADO DE ACUERDOS DICTADOS EN MATERIA FAMILIAR

PERIODO JUDICIAL 2014

JUZGADO	DIC-13	ENE	FEB	MAR	ABR	MAY	JUN	JUL	AGO	SEP	OCT	NOV	PROMEDIO	TOTAL EN EL PERIODO
PRIMERO DEL RAMO FAMILIAR	798	10	1,624	1,754	1,571	1,777	1,884	1,134	1,622	1,775	2,000	1,629	1,465	17,578
SEGUNDO DEL RAMO FAMILIAR	999	2,328	1,935	1,961	2,054	1,967	2,246	1,206	1,716	2,373	2,223	1,779	1,899	22,787
TERCERO DEL RAMO FAMILIAR	891	1,039	1,944	1,935	1,719	2,254	2,355	1,486	1,839	2,059	2,549	2,020	1,841	22,090
CUARTO DEL RAMO FAMILIAR	433	1,638	1,622	2,021	1,418	2,022	2,089	1,308	1,503	1,884	2,268	1,707	1,659	19,913

PROMEDIO MENSUAL GENERAL	780	1,254	1,781	1,918	1,691	2,005	2,144	1,284	1,670	2,023	2,260	1,784
---------------------------------	-----	-------	-------	-------	-------	-------	-------	-------	-------	-------	-------	-------

TOTAL POR MES	3,121	5,015	7,125	7,671	6,762	8,020	8,574	5,134	6,680	8,091	9,040	7,135	82,368
----------------------	--------------	--------------	--------------	--------------	--------------	--------------	--------------	--------------	--------------	--------------	--------------	--------------	---------------

NOTA: La información presentada es únicamente de carácter informativo, obtenida de los informes de actividades mensuales remitidos por el titular del juzgado.

DISTRIBUCIÓN DE ACUERDOS DICTADOS EN EL PERIODO

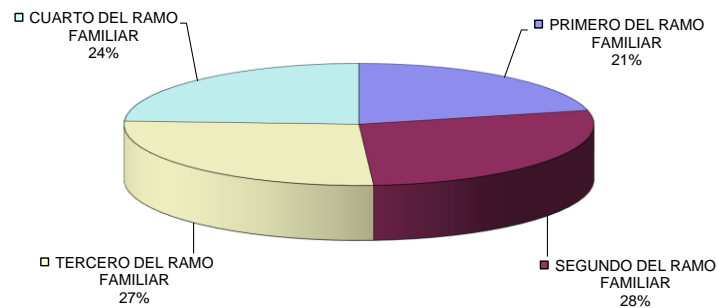

PODER JUDICIAL DEL ESTADO DE SAN LUIS POTOSÍ
CONSEJO DE LA JUDICATURA
UNIDAD DE ESTADÍSTICA, EVALUACIÓN Y SEGUIMIENTO
JUZGADOS DE PRIMERA INSTANCIA EN LA CAPITAL DEL ESTADO

CONCENTRADO DE SENTENCIAS DEFINITIVAS POR TIPO DE JUICIO

PERIODO JUDICIAL 2014

TIPO DE JUICIO	RESOLUCIONES DICTADAS		TOTAL
	PROCEDENTE	IMPROCEDENTE	
ADOPCION PLENA	10	0	10
ADOPCION SIMPLE	1	0	1
VENTA DE BIENES DEL MENOR	14	0	14
MENOR PARA SALIR DEL PAIS	20	0	20
CONTROVERCIA FAMILIAR POR ALIMENTOS	318	17	335
DIVORCIO NECESARIO	745	43	788
DIVORCIO MUTUO CONSENTIMIENTO	963	0	963
RETENER POSESION DEL EDO. DE HIJO	0	0	0
RECUPERAR POSESION DEL EDO, DE HIJO	3	0	3
NULIDAD ACTA DE MATRIMONIO	10	1	11
PERDIDA DE LA PATRIA POTESTAD	23	5	28
PETICION DE HERENCIA	9	0	9
RECTIFICACION DE ACTAS	42	6	48
REGULACION DE VISITAS	33	5	38
SUCESORIO INTESTAMENTARIO	756	24	780
SUCESORIO TESTAMENTARIO	167	0	167
TOTALES:	3,114	101	3,215

NOTA: La información presentada es únicamente de carácter informativo, obtenida de los informes de actividades mensuales remitidos por el titular del juzgado.

DISTRIBUCIÓN DE RESOLUCIONES DICTADAS POR TIPO DE JUICIO

