

PODER JUDICIAL DEL ESTADO DE SAN LUIS POTOSÍ
CONSEJO DE LA JUDICATURA
UNIDAD DE ESTADÍSTICA, EVALUACIÓN Y SEGUIMIENTO
CONCENTRADO GENERAL DE ASUNTOS

JUZGADOS DE PRIMERA INSTANCIA EN LA CAPITAL DEL ESTADO

MATERIA CIVIL

PERIODO JUDICIAL 2018

	DIC-17	ENE	FEB	MAR	ABR	MAY	JUN	JUL	AGO	SEP	OCT	NOV	PROMEDIO	TOTAL
EXPEDIENTES														
INGRESO	217	645	198	284	379	327	359	236	377	401	363	233	335	4,019
EGRESO	31	294	390	350	681	243	1,134	58	53	62	44	46	282	3,386
EN TRAMITE	14,019	14,721	13,953	15,325	15,331	15,715	16,427	17,155	17,840	19,579	13,012	14,824	15,658	
SENTENCIAS														
DEFINITIVAS	77	166	180	143	183	177	176	117	153	134	175	164	154	1,845
INTERLOCUTORIAS	60	111	115	101	146	141	176	105	146	157	166	140	130	1,564
TOTAL DE SENTENCIAS	137	277	295	244	329	318	352	222	299	291	341	304	284	3,409
PROMOCIONES														
ACUERDOS DICTADOS	3,387	5,745	5,289	4,889	6,781	7,172	7,238	4,704	6,361	6,974	7,890	6,806	6,103	73,236
EXHORTOS, DESPACHOS Y REQUISITORIAS														
DILIGENCIADOS	11	21	14	8	59	6	8	11	13	9	14	11	15	185
DEVUELTOS SIN DILIGENCIAR	20	19	11	4	13	10	7	16	11	37	31	11	16	190

NOTA: La información presentada es únicamente de carácter informativo, obtenida de los informes de actividades mensuales remitidos por el titular del juzgado.

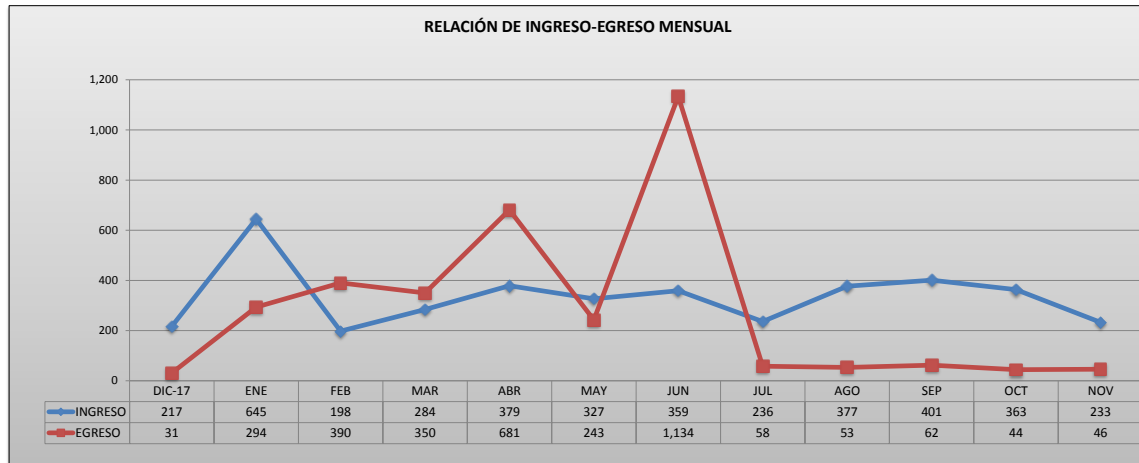

PODER JUDICIAL DEL ESTADO DE SAN LUIS POTOSÍ
CONSEJO DE LA JUDICATURA
UNIDAD DE ESTADÍSTICA, EVALUACIÓN Y SEGUIMIENTO
JUZGADOS DE PRIMERA INSTANCIA EN LA CAPITAL DEL ESTADO

CONCENTRADO DE INGRESOS EN MATERIA CIVIL

PERIODO JUDICIAL 2018

JUZGADO	DIC-17	ENE	FEB	MAR	ABR	MAY	JUN	JUL	AGO	SEP	OCT	NOV	PROMEDIO	TOTAL EN EL PERIODO
PRIMERO DEL RAMO CIVIL	74	284	125	83	117	72	92	95	90	135	116	36	110	1,319
SEGUNDO DEL RAMO CIVIL	65	155	72	89	138	132	129	71	133	127	128	105	112	1,344
TERCERO DEL RAMO CIVIL	78	206	1	112	124	123	138	70	154	139	119	92	113	1,356

PROMEDIO MENSUAL GENERAL	72	215	66	95	126	109	120	79	126	134	121	78
--------------------------	----	-----	----	----	-----	-----	-----	----	-----	-----	-----	----

TOTAL POR MES	217	645	198	284	379	327	359	236	377	401	363	233	4,019
---------------	-----	-----	-----	-----	-----	-----	-----	-----	-----	-----	-----	-----	-------

NOTA: La información presentada es únicamente de carácter informativo, obtenida de los informes de actividades mensuales remitidos por el titular del juzgado.

DISTRIBUCIÓN DE INGRESOS EN EL PERIODO

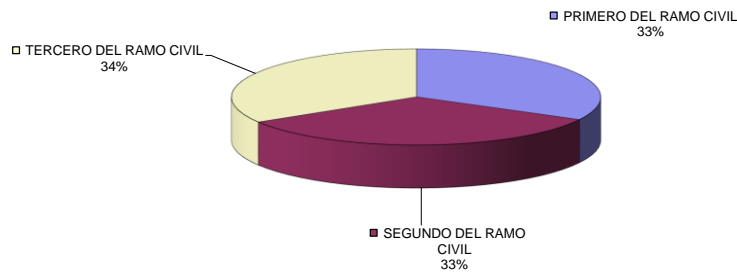

PODER JUDICIAL DEL ESTADO DE SAN LUIS POTOSÍ
CONSEJO DE LA JUDICATURA
UNIDAD DE ESTADÍSTICA, EVALUACIÓN Y SEGUIMIENTO
JUZGADOS DE PRIMERA INSTANCIA EN LA CAPITAL DEL ESTADO

CONCENTRADO DE EGRESOS EN MATERIA CIVIL

PERIODO JUDICIAL 2018

JUZGADO	DIC-17	ENE	FEB	MAR	ABR	MAY	JUN	JUL	AGO	SEP	OCT	NOV	PROMEDIO	TOTAL EN EL PERIODO
PRIMERO DEL RAMO CIVIL	7	262	10	6	12	17	254	22	4	16	3	5	52	618
SEGUNDO DEL RAMO CIVIL	7	5	151	4	5	9	235	12	13	8	15	17	40	481
TERCERO DEL RAMO CIVIL	6	9	211	7	25	30	286	9	15	17	17	10	54	642
PRIMERO DEL RAMO MERCANTIL (4C)	4	1	8	125	268	1	5	4	6	1	2	3	36	428
SEGUNDO DEL RAMO MERCANTIL (5C)	3	1	4	169	7	159	3	3	10	9	3	2	31	373
TERCERO DEL RAMO MERCANTIL (6C)	0	7	0	0	1	17	196	0	0	1	0	0	19	222
CUARTO DEL RAMO MERCANTIL (7C)	3	9	5	39	227	7	5	4	3	8	4	4	27	318
QUINTO DEL RAMO MERCANTIL (8C)	1	0	1	0	136	3	150	4	2	2	0	5	25	304

PROMEDIO MENSUAL GENERAL	4	37	49	44	85	30	142	7	7	8	6	6		
---------------------------------	---	----	----	----	----	----	-----	---	---	---	---	---	--	--

TOTAL POR MES	31	294	390	350	681	243	1,134	58	53	62	44	46		3,386
----------------------	-----------	------------	------------	------------	------------	------------	--------------	-----------	-----------	-----------	-----------	-----------	--	--------------

NOTA: La información presentada es únicamente de carácter informativo, obtenida de los informes de actividades mensuales remitidos por el titular del juzgado.

DISTRIBUCIÓN DE EGRESOS EN EL PERIODO

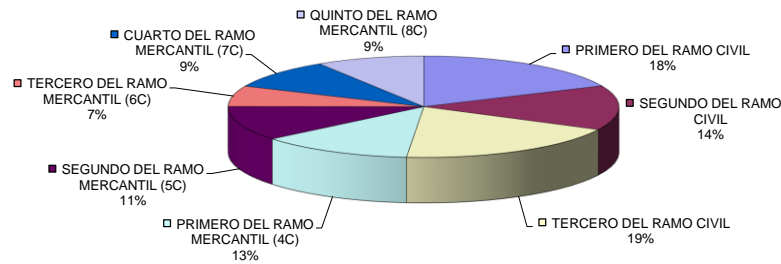

PODER JUDICIAL DEL ESTADO DE SAN LUIS POTOSÍ
CONSEJO DE LA JUDICATURA
UNIDAD DE ESTADÍSTICA, EVALUACIÓN Y SEGUIMIENTO
JUZGADOS DE PRIMERA INSTANCIA EN LA CAPITAL DEL ESTADO

CONCENTRADO DE SENTENCIAS DEFINITIVAS EN MATERIA CIVIL

PERIODO JUDICIAL 2018

JUZGADO	DIC-17	ENE	FEB	MAR	ABR	MAY	JUN	JUL	AGO	SEP	OCT	NOV	PROMEDIO	TOTAL EN EL PERIODO
PRIMERO DEL RAMO CIVIL	25	31	50	37	49	38	54	35	52	30	51	48	42	500
SEGUNDO DEL RAMO CIVIL	0	48	55	50	66	57	47	23	55	52	55	42	46	550
TERCERO DEL RAMO CIVIL	20	54	45	33	37	51	51	40	33	35	51	57	42	507
PRIMERO DEL RAMO MERCANTIL (4C)	11	8	9	5	10	6	3	3	2	1	4	2	5	64
SEGUNDO DEL RAMO MERCANTIL (5C)	2	3	7	2	6	3	6	2	3	5	4	5	4	48
TERCERO DEL RAMO MERCANTIL (6C)	11	12	7	13	4	8	6	4	3	3	4	3	7	78
CUARTO DEL RAMO MERCANTIL (7C)	6	8	7	3	3	10	6	2	4	2	4	4	5	59
QUINTO DEL RAMO MERCANTIL (8C)	2	2	0	0	8	4	3	8	1	6	2	3	3	39

PROMEDIO MENSUAL GENERAL	10	21	23	18	23	22	22	15	19	17	22	21
---------------------------------	----	----	----	----	----	----	----	----	----	----	----	----

TOTAL POR MES	77	166	180	143	183	177	176	117	153	134	175	164	1,845
----------------------	-----------	------------	------------	------------	------------	------------	------------	------------	------------	------------	------------	------------	--------------

NOTA: La información presentada es únicamente de carácter informativo, obtenida de los informes de actividades mensuales remitidos por el titular del juzgado.

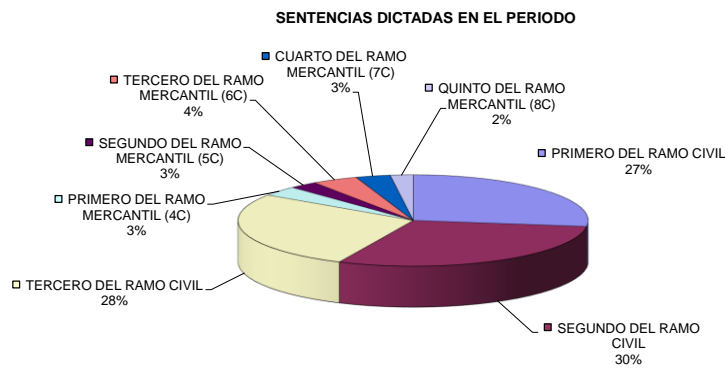

PODER JUDICIAL DEL ESTADO DE SAN LUIS POTOSÍ
CONSEJO DE LA JUDICATURA
UNIDAD DE ESTADÍSTICA, EVALUACIÓN Y SEGUIMIENTO
JUZGADOS DE PRIMERA INSTANCIA EN LA CAPITAL DEL ESTADO

CONCENTRADO DE ACUERDOS DICTADOS EN MATERIA CIVIL

PERIODO JUDICIAL 2018

JUZGADO	DIC-17	ENE	FEB	MAR	ABR	MAY	JUN	JUL	AGO	SEP	OCT	NOV	PROMEDIO	TOTAL EN EL PERIODO
PRIMERO DEL RAMO CIVIL	738	1,279	1,461	138	1,613	1,789	1,860	1,217	1,597	1,774	1,799	2,013	1,440	17,278
SEGUNDO DEL RAMO CIVIL	635	1,321	1,055	1,452	1,518	1,673	1,763	1,189	1,576	1,794	1,937	1,544	1,455	17,457
TERCERO DEL RAMO CIVIL	730	1,175	859	1,369	1,505	1,501	1,520	959	1,298	1,829	2,482	1,883	1,426	17,110
PRIMERO DEL RAMO MERCANTIL (4C)	246	325	346	312	348	316	312	217	331	286	302	272	301	3,613
SEGUNDO DEL RAMO MERCANTIL (5C)	286	441	425	466	510	604	578	364	447	357	377	295	429	5,150
TERCERO DEL RAMO MERCANTIL (6C)	249	420	429	427	436	466	423	276	351	280	281	244	357	4,282
CUARTO DEL RAMO MERCANTIL (7C)	244	344	336	363	456	353	364	221	356	294	346	251	327	3,928
QUINTO DEL RAMO MERCANTIL (8C)	259	440	378	362	395	470	418	261	405	360	366	304	368	4,418

PROMEDIO MENSUAL GENERAL	423	718	661	611	848	897	905	588	795	872	986	851
---------------------------------	-----	-----	-----	-----	-----	-----	-----	-----	-----	-----	-----	-----

TOTAL POR MES	3,387	5,745	5,289	4,889	6,781	7,172	7,238	4,704	6,361	6,974	7,890	6,806	73,236
----------------------	--------------	--------------	--------------	--------------	--------------	--------------	--------------	--------------	--------------	--------------	--------------	--------------	---------------

NOTA: La información presentada es únicamente de carácter informativo, obtenida de los informes de actividades mensuales remitidos por el titular del juzgado.

ACUERDOS DICTADOS EN EL PERIODO

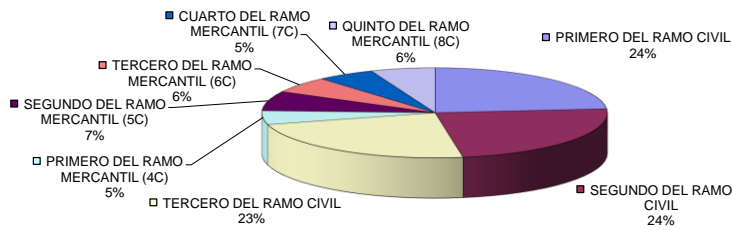

PODER JUDICIAL DEL ESTADO DE SAN LUIS POTOSÍ
CONSEJO DE LA JUDICATURA
UNIDAD DE ESTADÍSTICA, EVALUACIÓN Y SEGUIMIENTO
JUZGADOS DE PRIMERA INSTANCIA EN LA CAPITAL DEL ESTADO

CONCENTRADO DE SENTENCIAS DEFINITIVAS POR TIPO DE JUICIO

PERIODO JUDICIAL 2018

TIPO DE JUICIO	RESOLUCIONES DICTADAS		TOTAL
	PROCEDENTE	IMPROCEDENTE	
ORDINARIO CIVIL	196	152	348
EXTRAORDINARIO CIVIL	702	351	1053
ORDINARIO MERCANTIL	0	1	1
EJECUTIVO MERCANTIL	22	1	23
EJECUTIVO CIVIL	9	3	12
TERCERIAS	2	0	2
HIPOTECARIOS	141	12	153
JURISDICCION VOLUNTARIA	51	66	117
TRAMITACION ESPECIAL CIVIL	76	12	88
TRAMITACION ESPECIAL MERCANTIL	1	0	1
TOTALES:	1,200	598	1,798

NOTA: La información presentada es únicamente de carácter informativo, obtenida de los informes de actividades mensuales remitidos por el titular del juzgado.

DISTRIBUCIÓN DE RESOLUCIONES DICTADAS POR TIPO DE JUICIO

