

PODER JUDICIAL DEL ESTADO DE SAN LUIS POTOSÍ
CONSEJO DE LA JUDICATURA
UNIDAD DE ESTADÍSTICA, EVALUACIÓN Y SEGUIMIENTO
CONCENTRADO GENERAL DE ASUNTOS

JUZGADOS DE PRIMERA INSTANCIA EN LA CAPITAL DEL ESTADO

MATERIA CIVIL

PERIODO JUDICIAL 2017

	DIC-16	ENE	FEB	MAR	ABR	MAY	JUN	JUL	AGO	SEP	OCT	NOV	PROMEDIO	TOTAL
EXPEDIENTES														
INGRESO	528	1,094	853	933	292	379	376	208	372	418	447	316	518	6,216
EGRESO	627	589	2,568	2,327	862	641	838	482	346	806	278	354	893	10,718
EN TRAMITE	23,553	24,574	23,329	23,591	10,026	10,098	10,056	8,307	10,356	10,337	10,690	13,720	14,886	
SENTENCIAS														
DEFINITIVAS	185	297	286	267	163	141	164	114	195	176	188	133	192	2,309
INTERLOCUTORIAS	165	287	284	358	147	192	174	85	145	139	166	120	189	2,262
TOTAL DE SENTENCIAS	350	584	570	625	310	333	338	199	340	315	354	253	381	4,571
PROMOCIONES														
ACUERDOS DICTADOS	5,910	12,811	11,277	13,538	4,944	6,563	7,224	3,390	5,769	5,998	6,400	5,532	7,446	89,356
EXHORTOS, DESPACHOS Y REQUISITORIAS														
DILIGENCIADOS	9	58	52	29	24	12	38	12	4	15	20	14	24	287
DEVUELTOS SIN DILIGENCIAR	44	122	52	40	30	21	33	11	3	23	13	17	34	409

NOTA: La información presentada es únicamente de carácter informativo, obtenida de los informes de actividades mensuales remitidos por el titular del juzgado.

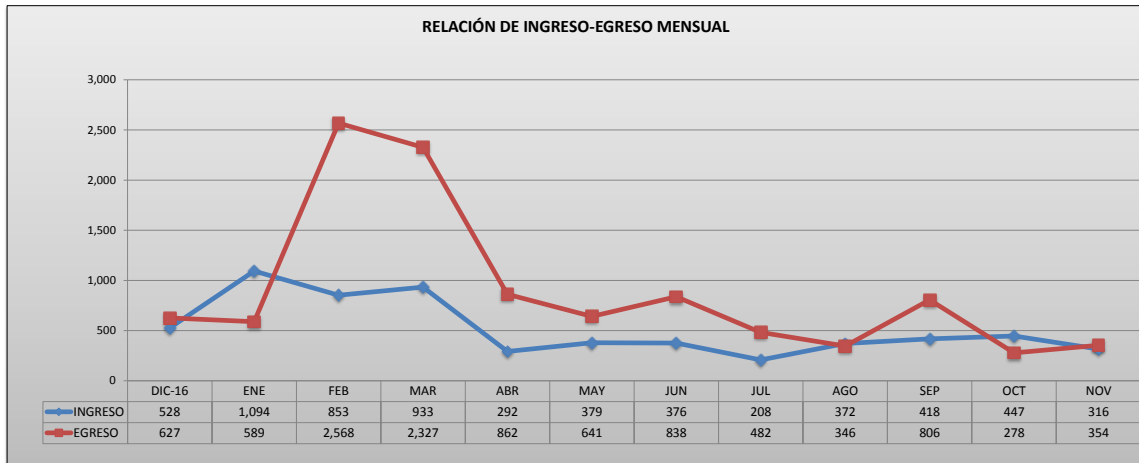

PODER JUDICIAL DEL ESTADO DE SAN LUIS POTOSÍ
CONSEJO DE LA JUDICATURA
UNIDAD DE ESTADÍSTICA, EVALUACIÓN Y SEGUIMIENTO
JUZGADOS DE PRIMERA INSTANCIA EN LA CAPITAL DEL ESTADO

CONCENTRADO DE INGRESOS EN MATERIA CIVIL

PERIODO JUDICIAL 2017

JUZGADO	DIC-16	ENE	FEB	MAR	ABR	MAY	JUN	JUL	AGO	SEP	OCT	NOV	PROMEDIO	TOTAL EN EL PERIODO
PRIMERO DEL RAMO CIVIL	70	150	121	149	101	143	152	72	125	143	156	118	125	1,500
SEGUNDO DEL RAMO CIVIL	47	83	33	93	93	98	72	59	106	126	131	85	86	1,026
TERCERO DEL RAMO CIVIL	69	145	117	132	96	137	149	75	136	147	156	113	123	1,472
PRIMERO DEL RAMO MERCANTIL (4C)	68	146	126	115	0	0	0	0	0	0	0	0	38	455
SEGUNDO DEL RAMO MERCANTIL (5C)	67	147	122	120	1	1	3	2	3	2	4	0	39	472
TERCERO DEL RAMO MERCANTIL (6C)	71	140	124	122	0	0	0	0	0	0	0	0	38	457
CUARTO DEL RAMO MERCANTIL (7C)	73	142	90	74	1	0	0	0	0	0	0	0	32	380
QUINTO DEL RAMO MERCANTIL (8C)	63	141	120	128	0	0	0	0	2	0	0	0	38	454

PROMEDIO MENSUAL GENERAL	DIC-16	ENE	FEB	MAR	ABR	MAY	JUN	JUL	AGO	SEP	OCT	NOV
	66	137	107	117	37	47	47	26	47	52	56	40

TOTAL POR MES	DIC-16	ENE	FEB	MAR	ABR	MAY	JUN	JUL	AGO	SEP	OCT	NOV
	528	1,094	853	933	292	379	376	208	372	418	447	316

6,216

NOTA: La información presentada es únicamente de carácter informativo, obtenida de los informes de actividades mensuales remitidos por el titular del juzgado.

DISTRIBUCIÓN DE INGRESOS EN EL PERIODO

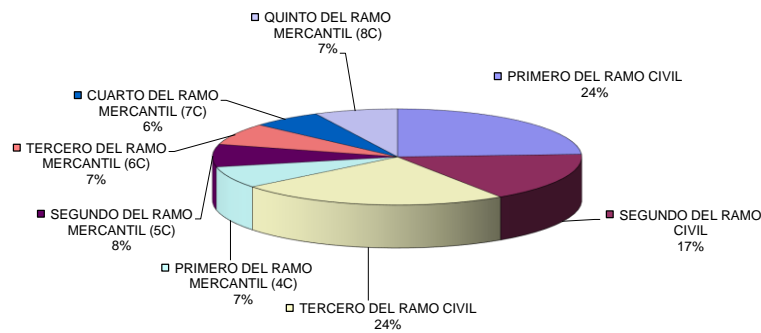

PODER JUDICIAL DEL ESTADO DE SAN LUIS POTOSÍ
CONSEJO DE LA JUDICATURA
UNIDAD DE ESTADÍSTICA, EVALUACIÓN Y SEGUIMIENTO
JUZGADOS DE PRIMERA INSTANCIA EN LA CAPITAL DEL ESTADO

CONCENTRADO DE EGRESOS EN MATERIA CIVIL

PERIODO JUDICIAL 2017

JUZGADO	DIC-16	ENE	FEB	MAR	ABR	MAY	JUN	JUL	AGO	SEP	OCT	NOV	PROMEDIO	TOTAL EN EL PERIODO
PRIMERO DEL RAMO CIVIL	8	8	251	511	149	8	257	70	5	8	215	124	135	1,614
SEGUNDO DEL RAMO CIVIL	6	14	22	698	349	24	120	1	10	207	10	7	122	1,468
TERCERO DEL RAMO CIVIL	8	17	15	19	17	266	16	5	3	10	15	7	33	398
PRIMERO DEL RAMO MERCANTIL (4C)	4	522	5	11	9	192	4	218	139	6	3	7	93	1,120
SEGUNDO DEL RAMO MERCANTIL (5C)	9	11	526	361	81	9	232	5	1	202	6	200	137	1,643
TERCERO DEL RAMO MERCANTIL (6C)	1	3	4	710	15	27	187	0	0	101	1	1	88	1,050
CUARTO DEL RAMO MERCANTIL (7C)	587	6	515	3	236	4	16	179	180	10	6	8	146	1,750
QUINTO DEL RAMO MERCANTIL (8C)	4	8	1,230	14	6	111	6	4	8	262	22	0	140	1,675

PROMEDIO MENSUAL GENERAL	78	74	321	291	108	80	105	60	43	101	35	44
--------------------------	----	----	-----	-----	-----	----	-----	----	----	-----	----	----

TOTAL POR MES	627	589	2,568	2,327	862	641	838	482	346	806	278	354	10,718
---------------	-----	-----	-------	-------	-----	-----	-----	-----	-----	-----	-----	-----	--------

NOTA: La información presentada es únicamente de carácter informativo, obtenida de los informes de actividades mensuales remitidos por el titular del juzgado.

DISTRIBUCIÓN DE EGRESOS EN EL PERIODO

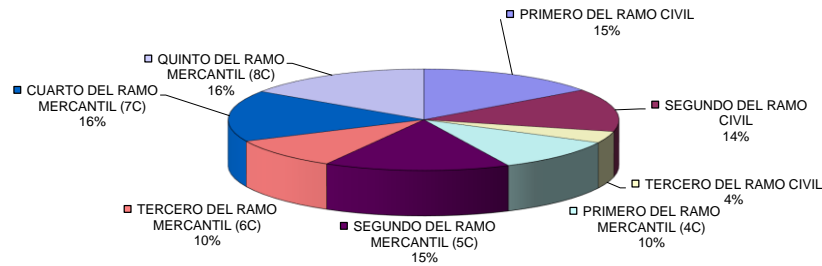

PODER JUDICIAL DEL ESTADO DE SAN LUIS POTOSÍ
CONSEJO DE LA JUDICATURA
UNIDAD DE ESTADÍSTICA, EVALUACIÓN Y SEGUIMIENTO
JUZGADOS DE PRIMERA INSTANCIA EN LA CAPITAL DEL ESTADO

CONCENTRADO DE SENTENCIAS DEFINITIVAS EN MATERIA CIVIL

PERIODO JUDICIAL 2017

JUZGADO	DIC-16	ENE	FEB	MAR	ABR	MAY	JUN	JUL	AGO	SEP	OCT	NOV	PROMEDIO	TOTAL EN EL PERIODO
PRIMERO DEL RAMO CIVIL	23	43	43	43	22	16	22	14	29	31	40	26	29	352
SEGUNDO DEL RAMO CIVIL	20	56	32	32	16	16	33	16	49	33	39	16	30	358
TERCERO DEL RAMO CIVIL	27	27	34	37	19	21	10	6	37	39	44	46	29	347
PRIMERO DEL RAMO MERCANTIL (4C)	27	37	34	22	22	16	24	12	11	11	14	10	20	240
SEGUNDO DEL RAMO MERCANTIL (5C)	21	29	31	33	20	11	17	16	11	16	15	7	19	227
TERCERO DEL RAMO MERCANTIL (6C)	19	38	36	36	27	26	20	18	28	13	15	20	25	296
CUARTO DEL RAMO MERCANTIL (7C)	26	39	34	40	27	17	28	17	17	15	12	3	23	275
QUINTO DEL RAMO MERCANTIL (8C)	22	28	42	24	10	18	10	15	13	18	9	5	18	214

PROMEDIO MENSUAL GENERAL	23	37	36	33	20	18	21	14	24	22	24	17
--------------------------	----	----	----	----	----	----	----	----	----	----	----	----

TOTAL POR MES	185	297	286	267	163	141	164	114	195	176	188	133	2,309
---------------	-----	-----	-----	-----	-----	-----	-----	-----	-----	-----	-----	-----	-------

NOTA: La información presentada es únicamente de carácter informativo, obtenida de los informes de actividades mensuales remitidos por el titular del juzgado.

SENTENCIAS DICTADAS EN EL PERIODO

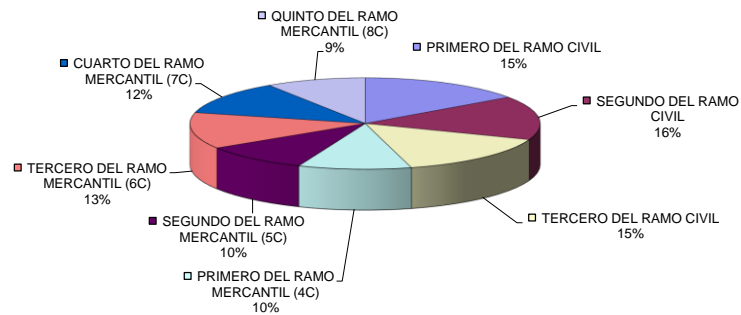

PODER JUDICIAL DEL ESTADO DE SAN LUIS POTOSÍ
CONSEJO DE LA JUDICATURA
UNIDAD DE ESTADÍSTICA, EVALUACIÓN Y SEGUIMIENTO
JUZGADOS DE PRIMERA INSTANCIA EN LA CAPITAL DEL ESTADO

CONCENTRADO DE ACUERDOS DICTADOS EN MATERIA CIVIL

PERIODO JUDICIAL 2017

JUZGADO	DIC-16	ENE	FEB	MAR	ABR	MAY	JUN	JUL	AGO	SEP	OCT	NOV	PROMEDIO	TOTAL EN EL PERIODO
PRIMERO DEL RAMO CIVIL	787	1,767	1,547	2,026	776	1,035	1,284	697	1,217	1,229	1,399	1,201	1,247	14,965
SEGUNDO DEL RAMO CIVIL	657	1,583	1,397	1,726	751	1,050	1,286	527	988	1,078	1,130	1,084	1,105	13,257
TERCERO DEL RAMO CIVIL	844	1,992	1,649	1,944	743	1,127	1,229	590	1,193	1,248	1,360	1,238	1,263	15,157
PRIMERO DEL RAMO MERCANTIL (4C)	752	1,533	1,382	1,699	457	664	677	302	512	492	601	439	793	9,510
SEGUNDO DEL RAMO MERCANTIL (5C)	878	1,802	1,613	1,844	648	728	845	383	673	587	558	365	910	10,924
TERCERO DEL RAMO MERCANTIL (6C)	485	977	1,029	1,101	417	480	510	240	384	419	396	387	569	6,825
CUARTO DEL RAMO MERCANTIL (7C)	723	1,526	1,288	1,526	746	893	838	380	403	567	533	441	822	9,864
QUINTO DEL RAMO MERCANTIL (8C)	784	1,631	1,372	1,672	406	586	555	271	399	378	423	377	738	8,854

PROMEDIO MENSUAL GENERAL	739	1,601	1,410	1,692	618	820	903	424	721	750	800	692
--------------------------	-----	-------	-------	-------	-----	-----	-----	-----	-----	-----	-----	-----

TOTAL POR MES	5,910	12,811	11,277	13,538	4,944	6,563	7,224	3,390	5,769	5,998	6,400	5,532
---------------	-------	--------	--------	--------	-------	-------	-------	-------	-------	-------	-------	-------

89,356

NOTA: La información presentada es únicamente de carácter informativo, obtenida de los informes de actividades mensuales remitidos por el titular del juzgado.

ACUERDOS DICTADOS EN EL PERIODO

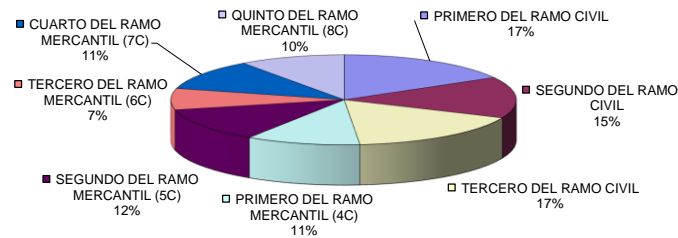

PODER JUDICIAL DEL ESTADO DE SAN LUIS POTOSÍ
CONSEJO DE LA JUDICATURA
UNIDAD DE ESTADÍSTICA, EVALUACIÓN Y SEGUIMIENTO
JUZGADOS DE PRIMERA INSTANCIA EN LA CAPITAL DEL ESTADO

CONCENTRADO DE SENTENCIAS DEFINITIVAS POR TIPO DE JUICIO

PERIODO JUDICIAL 2017

TIPO DE JUICIO	RESOLUCIONES DICTADAS		TOTAL
	PROCEDENTE	IMPROCEDENTE	
ORDINARIO CIVIL	223	128	351
EXTRAORDINARIO CIVIL	831	218	1049
ORDINARIO MERCANTIL	16	10	26
EJECUTIVO MERCANTIL	421	19	440
EJECUTIVO CIVIL	20	2	22
TERCERIAS	3	1	4
HIPOTECARIOS	91	11	102
JURISDICCION VOLUNTARIA	96	51	147
TRAMITACION ESPECIAL CIVIL	44	11	55
TRAMITACION ESPECIAL MERCANTIL	1	0	1
TOTALES:	1,746	451	2,197

NOTA: La información presentada es únicamente de carácter informativo, obtenida de los informes de actividades mensuales remitidos por el titular del juzgado.

DISTRIBUCIÓN DE RESOLUCIONES DICTADAS POR TIPO DE JUICIO

