

PODER JUDICIAL DEL ESTADO DE SAN LUIS POTOSÍ
CONSEJO DE LA JUDICATURA
UNIDAD DE ESTADÍSTICA, EVALUACIÓN Y SEGUIMIENTO
CONCENTRADO GENERAL DE ASUNTOS

JUZGADOS DE PRIMERA INSTANCIA EN LA CAPITAL DEL ESTADO

MATERIA CIVIL

PERIODO JUDICIAL 2015

	DIC-14	ENE	FEB	MAR	ABR	MAY	JUN	JUL	AGO	SEP	OCT	NOV	PROMEDIO	TOTAL
EXPEDIENTES														
INGRESO	588	1,251	1,375	1,214	888	1,098	1,269	1,007	1,749	1,288	1,133	1,389	1,187	14,249
EGRESO	654	2,762	643	3,302	3,151	2,398	2,081	837	1,359	2,272	964	3,036	1,955	23,459
EN TRAMITE	26,648	25,595	26,796	25,316	23,595	22,896	22,806	23,363	24,209	23,663	24,370	23,544	24,400	
SENTENCIAS														
DEFINITIVAS	192	251	302	352	257	249	318	201	265	329	319	296	278	3,331
INTERLOCUTORIAS	185	234	265	305	220	246	349	219	276	297	379	445	285	3,420
TOTAL DE SENTENCIAS	377	485	567	657	477	495	667	420	541	626	698	741	563	6,751
PROMOCIONES														
ACUERDOS DICTADOS	7,036	12,336	11,808	13,207	11,768	11,681	13,486	7,772	12,937	12,996	14,412	12,767	11,851	142,206
EXHORTOS, DESPACHOS Y REQUISITORIAS														
DILIGENCIADOS	28	49	50	47	57	41	40	28	28	34	30	27	38	459
DEVUELTOS SIN DILIGENCIAR	46	95	88	66	70	80	65	49	80	88	56	99	74	882

NOTA: La información presentada es únicamente de carácter informativo, obtenida de los informes de actividades mensuales remitidos por el titular del juzgado.

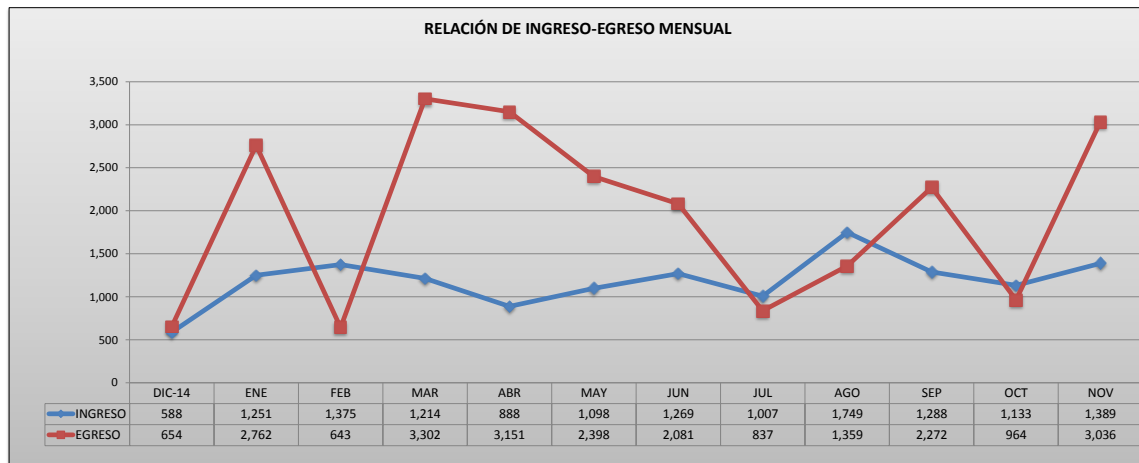

PODER JUDICIAL DEL ESTADO DE SAN LUIS POTOSÍ
CONSEJO DE LA JUDICATURA
UNIDAD DE ESTADÍSTICA, EVALUACIÓN Y SEGUIMIENTO
JUZGADOS DE PRIMERA INSTANCIA EN LA CAPITAL DEL ESTADO

CONCENTRADO DE INGRESOS EN MATERIA CIVIL

PERIODO JUDICIAL 2015

JUZGADO	DIC-14	ENE	FEB	MAR	ABR	MAY	JUN	JUL	AGO	SEP	OCT	NOV	PROMEDIO	TOTAL EN EL PERIODO
PRIMERO DEL RAMO CIVIL	84	164	182	168	120	139	171	128	273	166	157	182	161	1,934
SEGUNDO DEL RAMO CIVIL	56	123	155	120	96	106	97	130	124	159	103	142	118	1,411
TERCERO DEL RAMO CIVIL	74	159	179	166	112	147	166	128	261	169	147	183	158	1,891
CUARTO DEL RAMO CIVIL	78	165	177	169	119	143	174	123	269	168	152	184	160	1,921
QUINTO DEL RAMO CIVIL	66	160	169	159	116	140	155	124	260	163	145	165	152	1,822
SEXTO DEL RAMO CIVIL	80	161	172	157	97	138	166	128	181	167	138	170	146	1,755
SEPTIMO DEL RAMO CIVIL	75	159	164	124	120	149	172	127	211	131	144	183	147	1,759
OCTAVO DEL RAMO CIVIL	75	160	177	151	108	136	168	119	170	165	147	180	146	1,756

PROMEDIO MENSUAL GENERAL	74	156	172	152	111	137	159	126	219	161	142	174
--------------------------	----	-----	-----	-----	-----	-----	-----	-----	-----	-----	-----	-----

TOTAL POR MES	588	1,251	1,375	1,214	888	1,098	1,269	1,007	1,749	1,288	1,133	1,389	14,249
---------------	-----	-------	-------	-------	-----	-------	-------	-------	-------	-------	-------	-------	--------

NOTA: La información presentada es únicamente de carácter informativo, obtenida de los informes de actividades mensuales remitidos por el titular del juzgado.

DISTRIBUCIÓN DE INGRESOS EN EL PERIODO

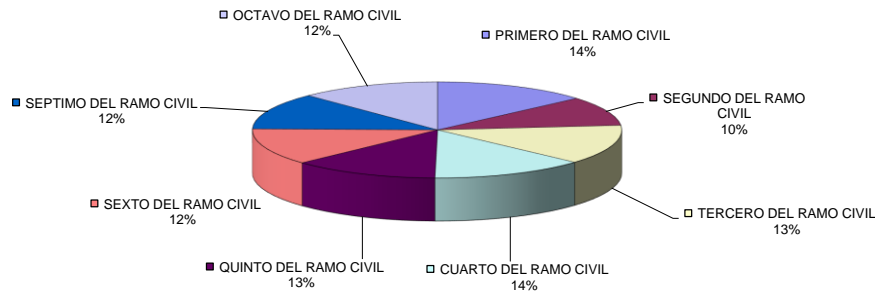

PODER JUDICIAL DEL ESTADO DE SAN LUIS POTOSÍ
CONSEJO DE LA JUDICATURA
UNIDAD DE ESTADÍSTICA, EVALUACIÓN Y SEGUIMIENTO
JUZGADOS DE PRIMERA INSTANCIA EN LA CAPITAL DEL ESTADO

CONCENTRADO DE EGRESOS EN MATERIA CIVIL

PERIODO JUDICIAL 2015

JUZGADO	DIC-14	ENE	FEB	MAR	ABR	MAY	JUN	JUL	AGO	SEP	OCT	NOV	PROMEDIO	TOTAL EN EL PERIODO
PRIMERO DEL RAMO CIVIL	11	507	12	13	936	356	527	12	15	379	357	165	274	3,290
SEGUNDO DEL RAMO CIVIL	10	16	23	612	951	42	16	19	14	667	15	732	260	3,117
TERCERO DEL RAMO CIVIL	6	9	15	608	597	9	340	11	604	17	20	838	256	3,074
CUARTO DEL RAMO CIVIL	7	897	13	54	567	8	48	5	670	16	28	12	194	2,325
QUINTO DEL RAMO CIVIL	602	537	548	522	76	12	378	269	9	612	21	617	350	4,203
SEXTO DEL RAMO CIVIL	5	779	13	511	5	236	19	512	12	7	506	7	218	2,612
SEPTIMO DEL RAMO CIVIL	9	7	14	8	10	1,201	739	5	7	4	6	650	222	2,660
OCTAVO DEL RAMO CIVIL	4	10	5	974	9	534	14	4	28	570	11	15	182	2,178

PROMEDIO MENSUAL GENERAL	82	345	80	413	394	300	260	105	170	284	121	380
--------------------------	----	-----	----	-----	-----	-----	-----	-----	-----	-----	-----	-----

TOTAL POR MES	654	2,762	643	3,302	3,151	2,398	2,081	837	1,359	2,272	964	3,036	23,459
---------------	-----	-------	-----	-------	-------	-------	-------	-----	-------	-------	-----	-------	--------

NOTA: La información presentada es únicamente de carácter informativo, obtenida de los informes de actividades mensuales remitidos por el titular del juzgado.

DISTRIBUCIÓN DE EGRESOS EN EL PERIODO

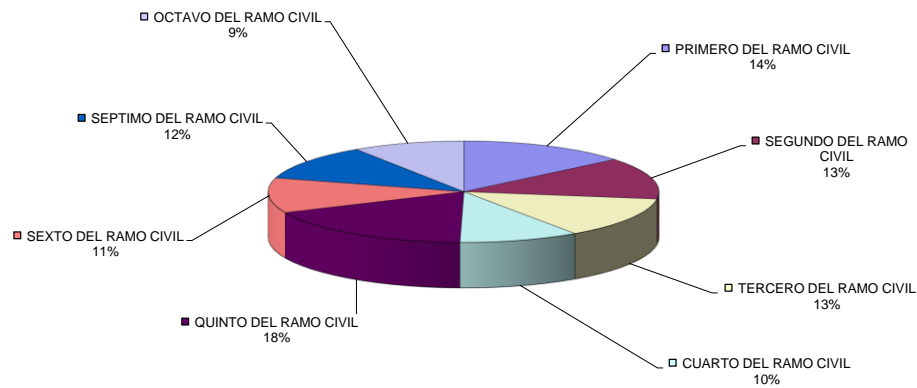

PODER JUDICIAL DEL ESTADO DE SAN LUIS POTOSÍ
CONSEJO DE LA JUDICATURA
UNIDAD DE ESTADÍSTICA, EVALUACIÓN Y SEGUIMIENTO
JUZGADOS DE PRIMERA INSTANCIA EN LA CAPITAL DEL ESTADO

CONCENTRADO DE SENTENCIAS DEFINITIVAS EN MATERIA CIVIL

PERIODO JUDICIAL 2015

JUZGADO	DIC-14	ENE	FEB	MAR	ABR	MAY	JUN	JUL	AGO	SEP	OCT	NOV	PROMEDIO	TOTAL EN EL PERIODO
PRIMERO DEL RAMO CIVIL	31	36	51	62	60	40	45	30	44	34	41	40	43	514
SEGUNDO DEL RAMO CIVIL	24	15	30	43	33	38	37	17	41	36	37	28	32	379
TERCERO DEL RAMO CIVIL	35	37	32	32	22	29	39	23	28	36	45	40	33	398
CUARTO DEL RAMO CIVIL	20	40	35	54	0	1	60	37	41	57	52	28	35	425
QUINTO DEL RAMO CIVIL	22	40	37	42	43	19	36	21	25	41	43	42	34	411
SEXTO DEL RAMO CIVIL	19	28	54	53	37	63	35	17	38	49	43	56	41	492
SEPTIMO DEL RAMO CIVIL	21	29	36	36	36	28	28	23	26	36	35	32	31	366
OCTAVO DEL RAMO CIVIL	20	26	27	30	26	31	38	33	22	40	23	30	29	346

PROMEDIO MENSUAL GENERAL	24	31	38	44	32	31	40	25	33	41	40	37
--------------------------	----	----	----	----	----	----	----	----	----	----	----	----

TOTAL POR MES	192	251	302	352	257	249	318	201	265	329	319	296	3,331
---------------	-----	-----	-----	-----	-----	-----	-----	-----	-----	-----	-----	-----	-------

NOTA: La información presentada es únicamente de carácter informativo, obtenida de los informes de actividades mensuales remitidos por el titular del juzgado.

SENTENCIAS DICTADAS EN EL PERIODO

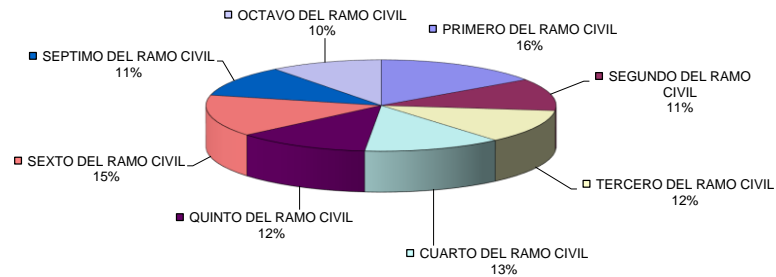

PODER JUDICIAL DEL ESTADO DE SAN LUIS POTOSÍ
CONSEJO DE LA JUDICATURA
UNIDAD DE ESTADÍSTICA, EVALUACIÓN Y SEGUIMIENTO
JUZGADOS DE PRIMERA INSTANCIA EN LA CAPITAL DEL ESTADO

CONCENTRADO DE ACUERDOS DICTADOS EN MATERIA CIVIL

PERIODO JUDICIAL 2015

JUZGADO	DIC-14	ENE	FEB	MAR	ABR	MAY	JUN	JUL	AGO	SEP	OCT	NOV	PROMEDIO	TOTAL EN EL PERIODO
PRIMERO DEL RAMO CIVIL	967	1,515	1,705	1,897	1,600	1,543	1,910	1,112	1,739	1,742	2,004	1,611	1,612	19,345
SEGUNDO DEL RAMO CIVIL	820	1,617	1,519	1,605	1,443	1,432	1,658	1,058	1,518	1,695	1,670	1,451	1,457	17,486
TERCERO DEL RAMO CIVIL	1,006	1,818	1,830	1,890	1,610	1,592	1,882	1,114	1,964	2,034	2,157	1,991	1,741	20,888
CUARTO DEL RAMO CIVIL	911	1,636	1,575	1,745	1,472	1,447	1,722	966	1,631	1,730	1,652	1,546	1,503	18,033
QUINTO DEL RAMO CIVIL	1,051	1,787	1,702	1,974	1,801	1,859	1,935	1,143	2,005	1,822	2,172	1,951	1,767	21,202
SEXTO DEL RAMO CIVIL	520	999	1,011	1,127	991	1,021	1,121	571	1,037	1,123	1,427	1,359	1,026	12,307
SEPTIMO DEL RAMO CIVIL	818	1,336	954	1,205	1,286	1,303	1,514	880	1,423	1,402	1,650	1,404	1,265	15,175
OCTAVO DEL RAMO CIVIL	943	1,628	1,512	1,764	1,565	1,484	1,744	928	1,620	1,448	1,680	1,454	1,481	17,770

PROMEDIO MENSUAL GENERAL	880	1,542	1,476	1,651	1,471	1,460	1,686	972	1,617	1,625	1,802	1,596
--------------------------	-----	-------	-------	-------	-------	-------	-------	-----	-------	-------	-------	-------

TOTAL POR MES	7,036	12,336	11,808	13,207	11,768	11,681	13,486	7,772	12,937	12,996	14,412	12,767
---------------	-------	--------	--------	--------	--------	--------	--------	-------	--------	--------	--------	--------

142,206

NOTA: La información presentada es únicamente de carácter informativo, obtenida de los informes de actividades mensuales remitidos por el titular del juzgado.

ACUERDOS DICTADOS EN EL PERIODO

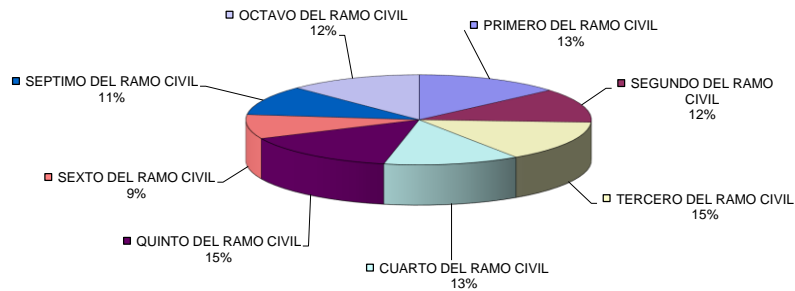

PODER JUDICIAL DEL ESTADO DE SAN LUIS POTOSÍ
CONSEJO DE LA JUDICATURA
UNIDAD DE ESTADÍSTICA, EVALUACIÓN Y SEGUIMIENTO
JUZGADOS DE PRIMERA INSTANCIA EN LA CAPITAL DEL ESTADO

CONCENTRADO DE SENTENCIAS DEFINITIVAS POR TIPO DE JUICIO

PERIODO JUDICIAL 2015

TIPO DE JUICIO	RESOLUCIONES DICTADAS		TOTAL
	PROCEDENTE	IMPROCEDENTE	
ORDINARIO CIVIL	274	138	412
EXTRAORDINARIO CIVIL	741	143	884
ORDINARIO MERCANTIL	64	20	84
EJECUTIVO MERCANTIL	1,468	53	1521
EJECUTIVO CIVIL	1	2	3
TERCERIAS	4	5	9
HIPOTECARIOS	148	10	158
JURISDICCION VOLUNTARIA	97	49	146
TRAMITACION ESPECIAL CIVIL	22	4	26
TRAMITACION ESPECIAL MERCANTIL	9	3	12
TOTALES:	2,828	427	3,255

NOTA: La información presentada es únicamente de carácter informativo, obtenida de los informes de actividades mensuales remitidos por el titular del juzgado.

DISTRIBUCIÓN DE RESOLUCIONES DICTADAS POR TIPO DE JUICIO

