

PODER JUDICIAL DEL ESTADO DE SAN LUIS POTOSÍ  
CONSEJO DE LA JUDICATURA  
UNIDAD DE ESTADÍSTICA, EVALUACIÓN Y SEGUIMIENTO  
CONCENTRADO GENERAL DE ASUNTOS EN SALAS DEL SUPREMO TRIBUNAL DE JUSTICIA

SALAS EN MATERIA PENAL

PERIODO JUDICIAL 2015

	DIC-14	ENE	FEB	MAR	ABR	MAY	JUN	JUL	AGO	SEP	OCT	NOV	PROMEDIO	TOTAL
<b>TOCAS</b>														
INGRESO	184	362	308	343	383	336	348	235	355	321	342	317	320	3,834
EGRESO	265	373	447	497	396	390	440	250	277	334	374	327	364	4,370
EN TRAMITE	1,807	1,841	1,702	1,548	1,535	1,481	1,389	1,374	1,452	1,439	1,407	1,397	1,531	
<b>RESOLUCIONES DICTADAS</b>														
CONFIRMADAS	131	130	139	192	158	166	168	119	95	127	162	152	145	1,739
MODIFICADAS	30	26	55	53	34	30	48	33	19	43	39	36	37	446
REVOCADAS	50	44	50	86	63	59	65	42	31	50	66	51	55	657
MIXTO	1	3	4	3	1	1	1	0	0	2	2	0	2	18
REPOSICIÓN DEL PROCEDIMIENTO	16	18	27	35	18	18	34	26	7	8	22	23	21	252
OTRAS RESOLUCIONES	5	5	5	1	1	8	5	9	4	6	4	2	5	55
TOTAL	233	226	280	370	275	282	321	229	156	236	295	264	264	3,167
<b>PROMOCIONES</b>														
PROMOCIONES ACORDADAS	521	960	863	1,094	979	962	1,145	590	1,221	1,169	1,266	1,069	987	11,839
IMPULSO PROCESAL DE OFICIO	636	1,261	1,202	1,183	1,038	1,070	1,157	571	1,049	1,165	1,097	1,100	1,044	12,529
ACUERDOS DICTADOS	1,157	2,221	2,065	2,277	2,017	2,032	2,302	1,161	2,270	2,334	2,363	2,169	2,031	24,368

NOTA: La información presentada es únicamente de carácter informativo, proporcionada por la Presidencia del Supremo Tribunal de Justicia del Estado de San Luis Potosí.

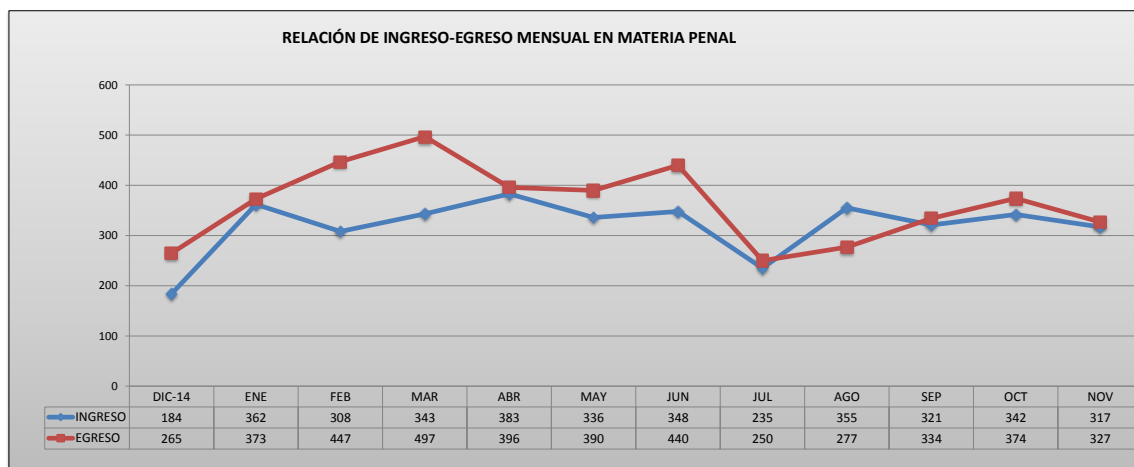

PODER JUDICIAL DEL ESTADO DE SAN LUIS POTOSÍ  
CONSEJO DE LA JUDICATURA  
UNIDAD DE ESTADÍSTICA, EVALUACIÓN Y SEGUIMIENTO  
CONCENTRADO GENERAL DE ASUNTOS EN SALAS DEL SUPREMO TRIBUNAL DE JUSTICIA

INGRESO DE TOCAS EN MATERIA PENAL

PERIODO JUDICIAL 2015

SALA	DIC-14	ENE	FEB	MAR	ABR	MAY	JUN	JUL	AGO	SEP	OCT	NOV	PROMEDIO	TOTAL
PRIMERA	68	136	116	127	142	128	130	89	131	120	129	119	120	1,435
SEGUNDA	68	136	116	128	143	126	133	89	131	120	130	119	120	1,439
QUINTA	48	90	76	88	98	82	85	57	93	81	83	79	80	960

PROMEDIO MENSUAL GENERAL	61	121	103	114	128	112	116	78	118	107	114	106
--------------------------	----	-----	-----	-----	-----	-----	-----	----	-----	-----	-----	-----

TOTAL POR MES	184	362	308	343	383	336	348	235	355	321	342	317	3,834
---------------	-----	-----	-----	-----	-----	-----	-----	-----	-----	-----	-----	-----	-------

NOTA: La información presentada es únicamente de carácter informativo, proporcionada por la Presidencia del Supremo Tribunal de Justicia del Estado de San Luis Potosí.

DISTRIBUCIÓN DE INGRESOS EN MATERIA PENAL EN EL PERIODO

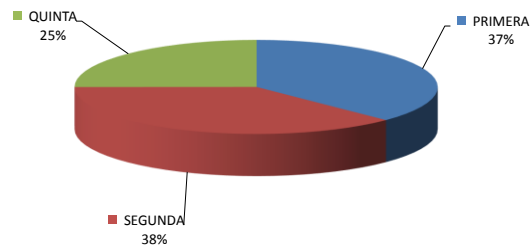

INGRESOS MENSUALES POR SALA EN EL PERIODO

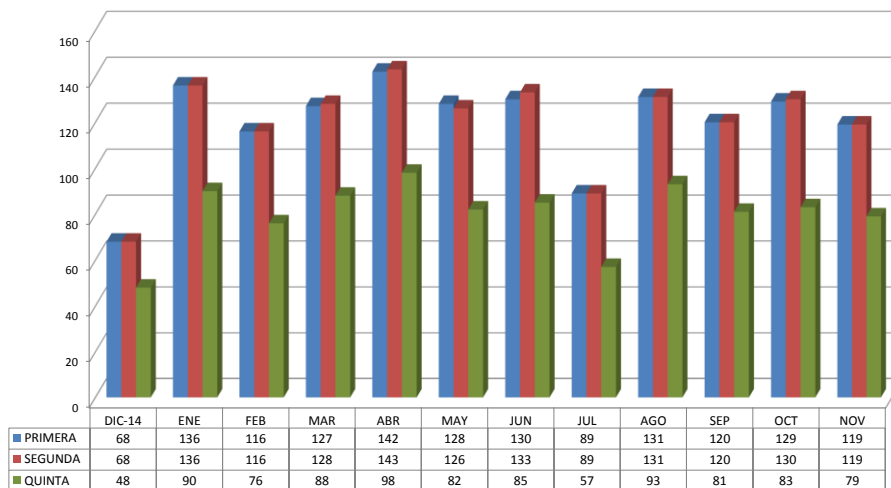

PODER JUDICIAL DEL ESTADO DE SAN LUIS POTOSÍ  
CONSEJO DE LA JUDICATURA  
UNIDAD DE ESTADÍSTICA, EVALUACIÓN Y SEGUIMIENTO  
CONCENTRADO GENERAL DE ASUNTOS EN SALAS DEL SUPREMO TRIBUNAL DE JUSTICIA

EGRESOS DE TOCAS EN MATERIA PENAL

PERIODO JUDICIAL 2015

SALA	DIC-14	ENE	FEB	MAR	ABR	MAY	JUN	JUL	AGO	SEP	OCT	NOV	PROMEDIO	TOTAL
PRIMERA	144	138	181	206	149	147	176	115	90	126	157	115	145	1,744
SEGUNDA	76	139	168	190	159	149	144	88	122	129	125	115	134	1,604
QUINTA	45	96	98	101	88	94	120	47	65	79	92	97	85	1,022

PROMEDIO MENSUAL GENERAL	88	124	149	166	132	130	147	83	92	111	125	109
--------------------------	----	-----	-----	-----	-----	-----	-----	----	----	-----	-----	-----

TOTAL POR MES	265	373	447	497	396	390	440	250	277	334	374	327	4,370
---------------	-----	-----	-----	-----	-----	-----	-----	-----	-----	-----	-----	-----	-------

NOTA: La información presentada es únicamente de carácter informativo, proporcionada por la Presidencia del Supremo Tribunal de Justicia del Estado de San Luis Potosí.

DISTRIBUCIÓN DE EGRESOS EN MATERIA PENAL EN EL PERIODO

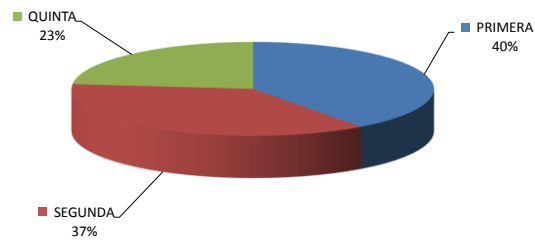

EGRESO MENSUAL POR SALA EN EL PERIODO

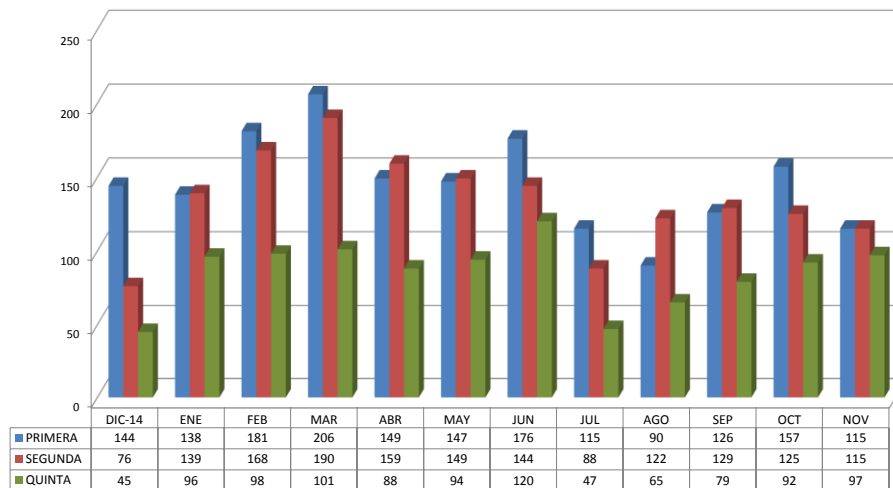

PODER JUDICIAL DEL ESTADO DE SAN LUIS POTOSÍ  
CONSEJO DE LA JUDICATURA  
UNIDAD DE ESTADÍSTICA, EVALUACIÓN Y SEGUIMIENTO  
CONCENTRADO GENERAL DE ASUNTOS EN SALAS DEL SUPREMO TRIBUNAL DE JUSTICIA

SENTENCIAS DICTADAS EN MATERIA PENAL

PERIODO JUDICIAL 2015

SALA	DIC-14	ENE	FEB	MAR	ABR	MAY	JUN	JUL	AGO	SEP	OCT	NOV	PROMEDIO	TOTAL
PRIMERA	129	103	131	156	114	111	127	107	55	99	138	101	114	1,371
SEGUNDA	60	89	106	138	102	104	99	78	68	84	99	89	93	1,116
QUINTA	44	34	43	76	59	67	95	44	33	53	58	74	57	680

PROMEDIO MENSUAL GENERAL	78	75	93	123	92	94	107	76	52	79	98	88
--------------------------	----	----	----	-----	----	----	-----	----	----	----	----	----

TOTAL POR MES	233	226	280	370	275	282	321	229	156	236	295	264	3,167
---------------	-----	-----	-----	-----	-----	-----	-----	-----	-----	-----	-----	-----	-------

NOTA: La información presentada es únicamente de carácter informativo, proporcionada por la Presidencia del Supremo Tribunal de Justicia del Estado de San Luis Potosí.

SENTENCIAS DICTADAS EN MATERIA PENAL EN EL PERIODO

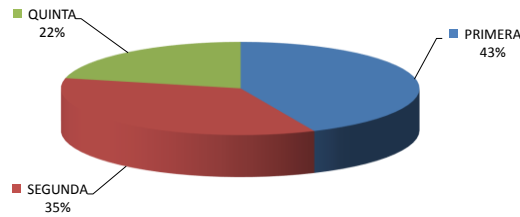

SENTENCIAS DICTADAS POR SALA EN EL PERIODO

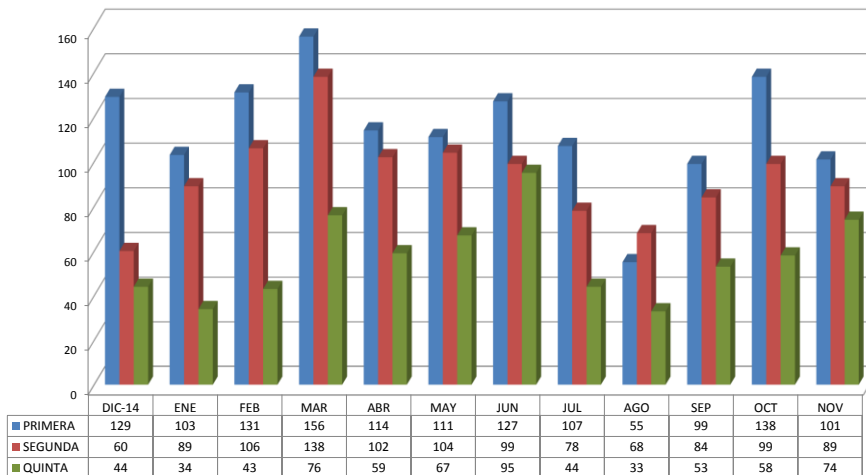

PODER JUDICIAL DEL ESTADO DE SAN LUIS POTOSÍ  
CONSEJO DE LA JUDICATURA  
UNIDAD DE ESTADÍSTICA, EVALUACIÓN Y SEGUIMIENTO  
CONCENTRADO GENERAL DE ASUNTOS EN SALAS DEL SUPREMO TRIBUNAL DE JUSTICIA

ACUERDOS DICTADOS EN MATERIA PENAL

PERIODO JUDICIAL 2015

SALA	DIC-14	ENE	FEB	MAR	ABR	MAY	JUN	JUL	AGO	SEP	OCT	NOV	PROMEDIO	TOTAL
PRIMERA	385	839	800	852	734	703	801	392	771	796	744	735	713	8,552
SEGUNDA	451	964	886	940	825	856	908	483	993	972	1,014	929	852	10,221
QUINTA	321	418	379	485	458	473	593	286	506	566	605	505	466	5,595

PROMEDIO MENSUAL GENERAL	386	740	688	759	672	677	767	387	757	778	788	723
--------------------------	-----	-----	-----	-----	-----	-----	-----	-----	-----	-----	-----	-----

TOTAL POR MES	1,157	2,221	2,065	2,277	2,017	2,032	2,302	1,161	2,270	2,334	2,363	2,169	24,368
---------------	-------	-------	-------	-------	-------	-------	-------	-------	-------	-------	-------	-------	--------

NOTA: La información presentada es únicamente de carácter informativo, proporcionada por la Presidencia del Supremo Tribunal de Justicia del Estado de San Luis Potosí.

ACUERDOS DICTADOS EN MATERIA PENAL EN EL PERIODO

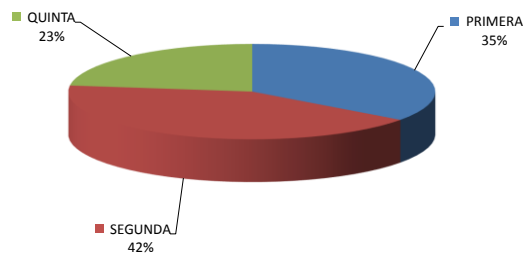

ACUERDOS DICTADOS POR SALA EN EL PERIODO

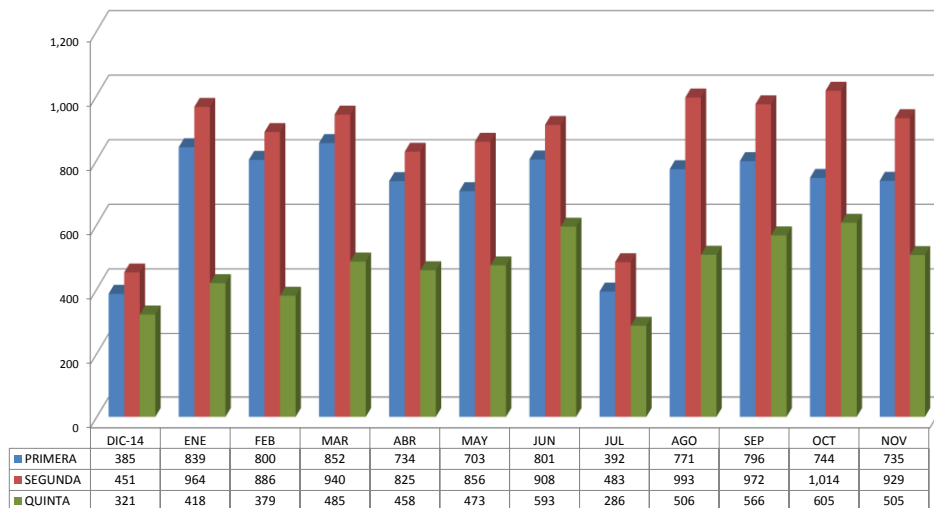

PODER JUDICIAL DEL ESTADO DE SAN LUIS POTOSÍ  
CONSEJO DE LA JUDICATURA  
UNIDAD DE ESTADÍSTICA, EVALUACIÓN Y SEGUIMIENTO  
CONCENTRADO GENERAL DE AMPAROS

**SALAS EN MATERIA PENAL**

PERIODO JUDICIAL 2015

	DIC-14	ENE	FEB	MAR	ABR	MAY	JUN	JUL	AGO	SEP	OCT	NOV	PROMEDIO	TOTAL
<b>AMPARO DIRECTO</b>														
CONCEDIDO DE FONDO	1	0	0	0	0	0	0	0	0	1	0	0	0	2
CONCEDIDO PARA EFECTOS	4	11	6	11	10	8	15	0	4	8	10	5	8	92
NEGADOS	10	16	5	9	9	11	10	10	9	12	17	15	11	133
SOBRESEIDOS	1	0	1	0	0	0	0	0	1	1	0	0	0	4
DESECHADOS	0	2	1	3	3	3	0	1	0	1	2	6	2	22
<b>TOTAL</b>	<b>16</b>	<b>29</b>	<b>13</b>	<b>23</b>	<b>22</b>	<b>22</b>	<b>25</b>	<b>11</b>	<b>14</b>	<b>23</b>	<b>29</b>	<b>26</b>	<b>21</b>	<b>253</b>
<b>AMPARO INDIRECTO</b>														
CONCEDIDO DE FONDO	0	0	0	0	1	0	0	0	0	0	2	0	0	3
CONCEDIDO PARA EFECTOS	1	7	9	11	5	9	7	4	7	11	6	6	7	83
NEGADOS	5	6	8	10	7	6	8	2	8	6	7	9	7	82
SOBRESEIDOS	2	7	7	10	6	5	8	2	9	7	7	5	6	75
<b>TOTAL</b>	<b>8</b>	<b>20</b>	<b>24</b>	<b>31</b>	<b>19</b>	<b>20</b>	<b>23</b>	<b>8</b>	<b>24</b>	<b>24</b>	<b>22</b>	<b>20</b>	<b>20</b>	<b>243</b>

NOTA: La información presentada es únicamente de carácter informativo, proporcionada por la Presidencia del Supremo Tribunal de Justicia del Estado de San Luis Potosí.

**DISTRIBUCIÓN DE AMPARO DIRECTO**

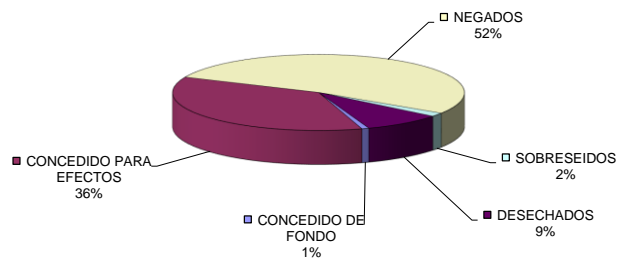

**DISTRIBUCIÓN DE AMPARO INDIRECTO**

