

PODER JUDICIAL DEL ESTADO DE SAN LUIS POTOSÍ
CONSEJO DE LA JUDICATURA
UNIDAD DE ESTADÍSTICA, EVALUACIÓN Y SEGUIMIENTO
CONCENTRADO GENERAL DE ASUNTOS EN SALAS DEL SUPREMO TRIBUNAL DE JUSTICIA

SALAS EN MATERIA PENAL

PERIODO JUDICIAL 2010

	DIC-09	ENE	FEB	MAR	ABR	MAY	JUN	JUL	AGO	SEP	OCT	NOV	PROMEDIO MENSUAL	TOTAL EN EL PERIODO
TOCAS														
INGRESO	215	452	318	387	372	324	382	172	387	288	405	385	341	4,087
EGRESO	202	318	372	441	362	354	416	170	331	263	354	422	334	4,005
EN TRAMITE	639	773	779	803	813	783	749	751	807	832	883	846	788	
RESOLUCIONES DICTADAS														
CONFIRMADAS	102	97	136	218	166	144	174	82	95	154	191	205	147	1,764
MODIFICADAS	22	21	39	41	41	43	20	17	32	29	35	38	32	378
REVOCADAS	31	26	41	50	38	60	61	25	36	40	38	47	41	493
MIXTO	6	2	5	6	5	7	1	2	4	0	4	4	4	46
REPOSICIÓN DEL PROCEDIMIENTO	5	11	11	13	11	9	20	10	11	14	8	14	11	137
OTROS	1	1	2	0	3	0	1	1	2	0	1	4	1	16
TOTAL	167	158	234	328	264	263	277	137	180	237	277	312	236	2,834
PROMOCIONES														
PROMOCIONES ACORDADAS	241	587	536	549	535	497	565	192	573	577	541	618	501	6,011
IMPULSO PROCESAL DE OFICIO	295	1,108	1,061	990	867	957	1,018	443	941	728	904	965	856	10,277
ACUERDOS DICTADOS	536	1,695	1,597	1,539	1,402	1,454	1,583	635	1,514	1,305	1,445	1,583	1,357	16,288

NOTA: La información presentada es únicamente de carácter informativo, proporcionada por la Presidencia del Supremo Tribunal de Justicia del Estado de San Luis Potosí.

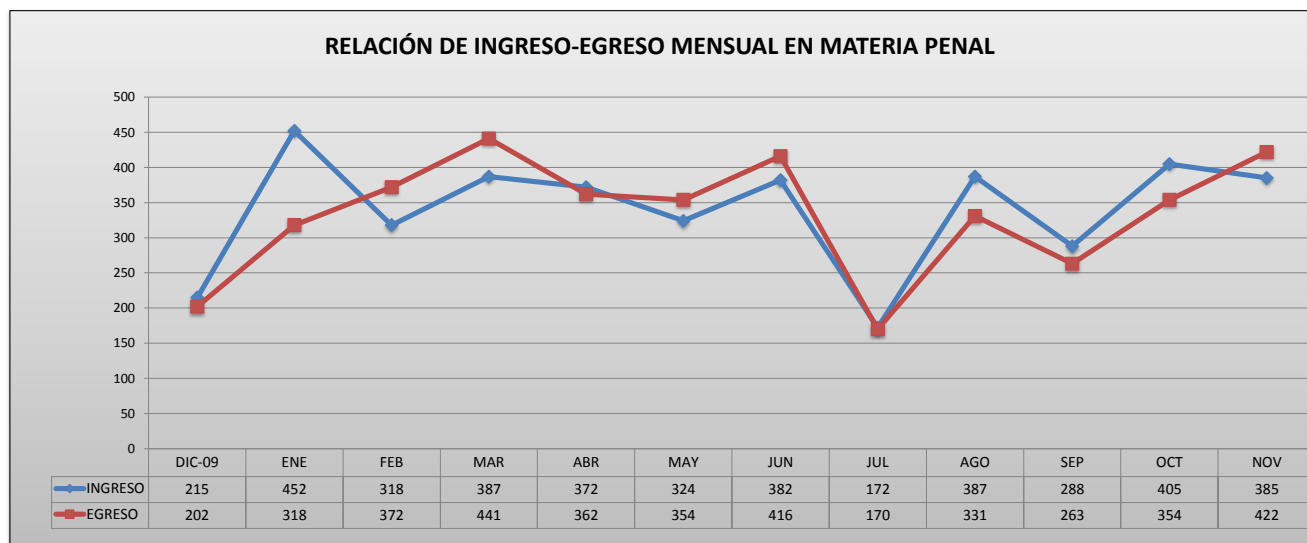

PODER JUDICIAL DEL ESTADO DE SAN LUIS POTOSÍ
CONSEJO DE LA JUDICATURA
UNIDAD DE ESTADÍSTICA, EVALUACIÓN Y SEGUIMIENTO
CONCENTRADO GENERAL DE ASUNTOS EN SALAS DEL SUPREMO TRIBUNAL DE JUSTICIA

INGRESO DE TOCAS EN MATERIA PENAL

PERIODO JUDICIAL 2010

SALA	DIC-09	ENE	FEB	MAR	ABR	MAY	JUN	JUL	AGO	SEP	OCT	NOV	PROMEDIO MENSUAL	TOTAL EN EL PERIODO
PRIMERA	88	186	121	153	155	128	158	71	157	116	161	160	138	1,654
SEGUNDA	87	186	141	159	148	130	154	73	158	119	145	176	140	1,676
QUINTA	40	80	56	75	69	66	70	28	72	53	99	49	63	757

PROMEDIO MENSUAL GENERAL	72	151	106	129	124	108	127	57	129	96	135	128
---------------------------------	----	-----	-----	-----	-----	-----	-----	----	-----	----	-----	-----

TOTAL POR MES	215	452	318	387	372	324	382	172	387	288	405	385
----------------------	------------	------------	------------	------------	------------	------------	------------	------------	------------	------------	------------	------------

4,087

NOTA: La información presentada es únicamente de carácter informativo, proporcionada por la Presidencia del Supremo Tribunal de Justicia del Estado de San Luis Potosí.

DISTRIBUCIÓN DE INGRESOS EN MATERIA PENAL EN EL PERIODO

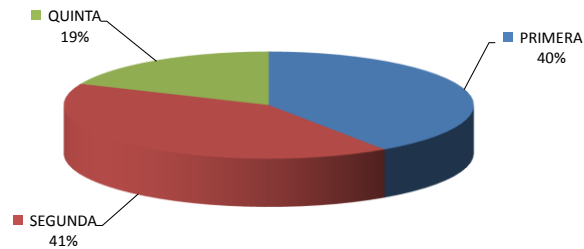

INGRESOS MENSUALES POR SALA EN EL PERIODO

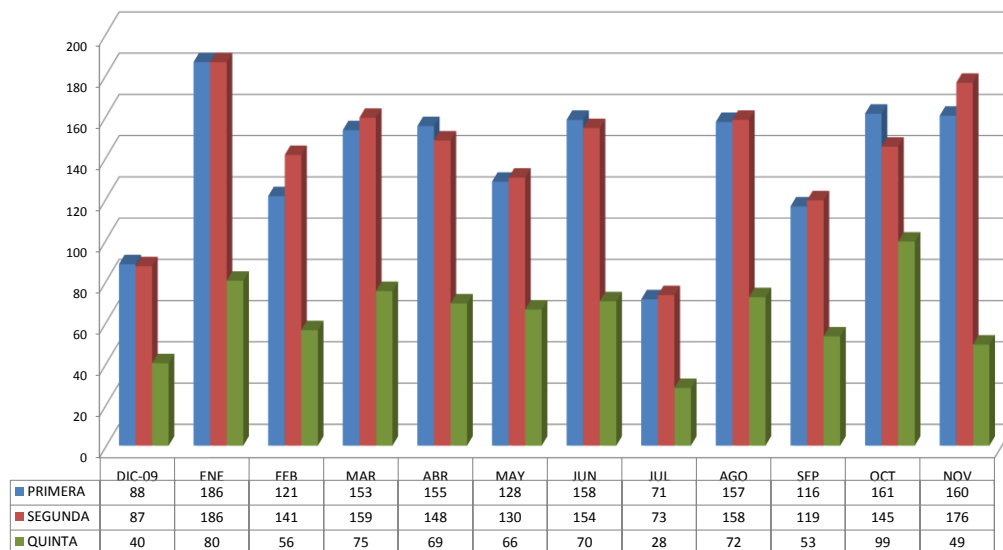

PODER JUDICIAL DEL ESTADO DE SAN LUIS POTOSÍ
CONSEJO DE LA JUDICATURA
UNIDAD DE ESTADÍSTICA, EVALUACIÓN Y SEGUIMIENTO
CONCENTRADO GENERAL DE ASUNTOS EN SALAS DEL SUPREMO TRIBUNAL DE JUSTICIA

EGRESOS DE TOCAS EN MATERIA PENAL

PERIODO JUDICIAL 2010

SALA	DIC-09	ENE	FEB	MAR	ABR	MAY	JUN	JUL	AGO	SEP	OCT	NOV	PROMEDIO MENSUAL	TOTAL EN EL PERIODO
PRIMERA	83	115	120	201	142	140	172	60	111	124	176	180	135	1,624
SEGUNDA	78	127	174	160	173	152	166	81	153	83	125	158	136	1,630
QUINTA	41	76	78	80	47	62	78	29	67	56	53	84	63	751

PROMEDIO MENSUAL GENERAL	67	106	124	147	121	118	139	57	110	88	118	141
---------------------------------	----	-----	-----	-----	-----	-----	-----	----	-----	----	-----	-----

TOTAL POR MES	202	318	372	441	362	354	416	170	331	263	354	422	4,005
----------------------	------------	------------	------------	------------	------------	------------	------------	------------	------------	------------	------------	------------	--------------

NOTA: La información presentada es únicamente de carácter informativo, proporcionada por la Presidencia del Supremo Tribunal de Justicia del Estado de San Luis Potosí.

DISTRIBUCIÓN DE EGRESOS EN MATERIA PENAL EN EL PERIODO

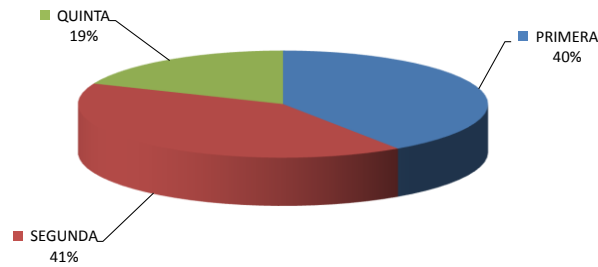

EGRESO MENSUAL POR SALA EN EL PERIODO

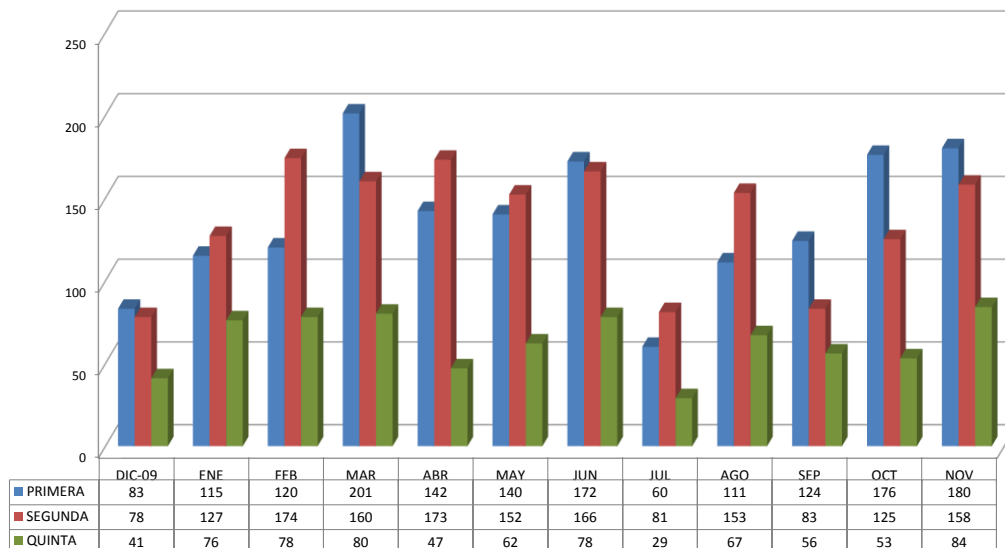

PODER JUDICIAL DEL ESTADO DE SAN LUIS POTOSÍ
CONSEJO DE LA JUDICATURA
UNIDAD DE ESTADÍSTICA, EVALUACIÓN Y SEGUIMIENTO
CONCENTRADO GENERAL DE ASUNTOS EN SALAS DEL SUPREMO TRIBUNAL DE JUSTICIA

SENTENCIAS DICTADAS EN MATERIA PENAL

PERIODO JUDICIAL 2010

SALA	DIC-09	ENE	FEB	MAR	ABR	MAY	JUN	JUL	AGO	SEP	OCT	NOV	PROMEDIO MENSUAL	TOTAL EN EL PERIODO
PRIMERA	67	64	90	148	112	111	129	52	69	112	139	138	103	1,231
SEGUNDA	68	60	87	111	122	106	94	58	73	75	88	106	87	1,048
QUINTA	32	34	57	69	30	46	54	27	38	50	50	68	46	555

PROMEDIO MENSUAL GENERAL	56	53	78	109	88	88	92	46	60	79	92	104
---------------------------------	----	----	----	-----	----	----	----	----	----	----	----	-----

TOTAL POR MES	167	158	234	328	264	263	277	137	180	237	277	312	2,834
----------------------	------------	------------	------------	------------	------------	------------	------------	------------	------------	------------	------------	------------	--------------

NOTA: La información presentada es únicamente de carácter informativo, proporcionada por la Presidencia del Supremo Tribunal de Justicia del Estado de San Luis Potosí.

SENTENCIAS DICTADAS EN MATERIA PENAL EN EL PERIODO

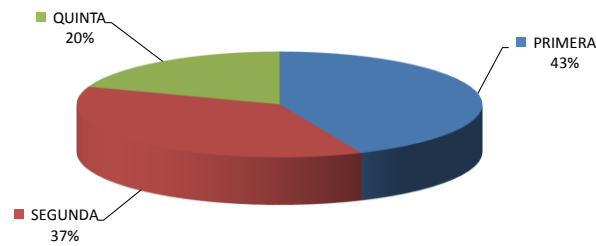

SENTENCIAS DICTADAS POR SALA EN EL PERIODO

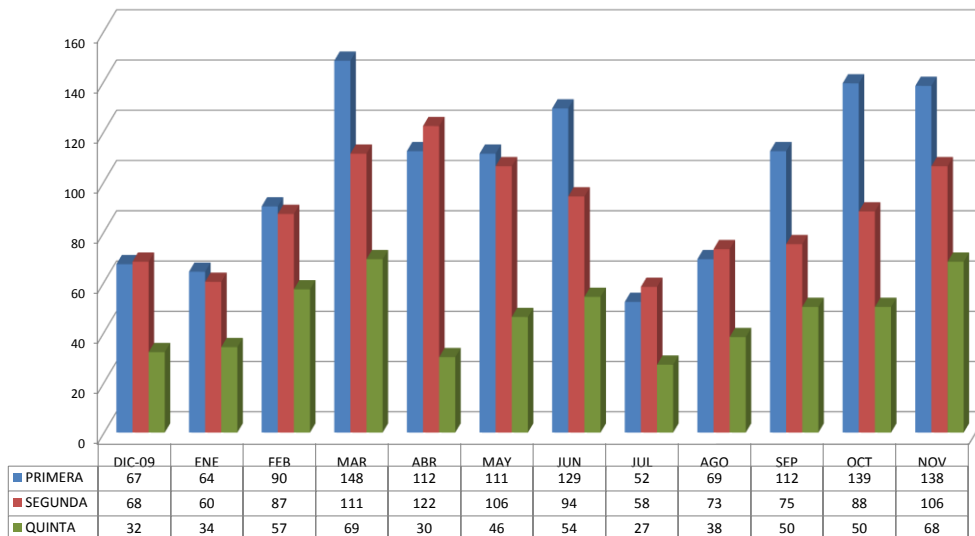

PODER JUDICIAL DEL ESTADO DE SAN LUIS POTOSÍ
CONSEJO DE LA JUDICATURA
UNIDAD DE ESTADÍSTICA, EVALUACIÓN Y SEGUIMIENTO
CONCENTRADO GENERAL DE ASUNTOS EN SALAS DEL SUPREMO TRIBUNAL DE JUSTICIA

ACUERDOS DICTADOS EN MATERIA PENAL

PERIODO JUDICIAL 2010

SALA	DIC-09	ENE	FEB	MAR	ABR	MAY	JUN	JUL	AGO	SEP	OCT	NOV	PROMEDIO MENSUAL	TOTAL EN EL PERIODO
PRIMERA	187	558	566	560	562	585	610	236	586	502	634	646	519	6,232
SEGUNDA	190	735	712	655	597	596	697	270	617	529	566	625	566	6,789
QUINTA	159	402	319	324	243	273	276	129	311	274	245	312	272	3,267

PROMEDIO MENSUAL GENERAL	179	565	532	513	467	485	528	212	505	435	482	528		
--------------------------	-----	-----	-----	-----	-----	-----	-----	-----	-----	-----	-----	-----	--	--

TOTAL POR MES	536	1,695	1,597	1,539	1,402	1,454	1,583	635	1,514	1,305	1,445	1,583		16,288
---------------	-----	-------	-------	-------	-------	-------	-------	-----	-------	-------	-------	-------	--	--------

NOTA: La información presentada es únicamente de carácter informativo, proporcionada por la Presidencia del Supremo Tribunal de Justicia del Estado de San Luis Potosí.

ACUERDOS DICTADOS EN MATERIA PENAL EN EL PERIODO

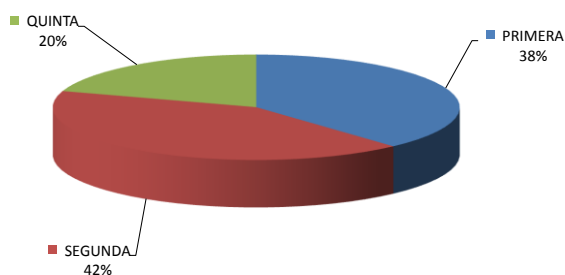

ACUERDOS DICTADOS POR SALA EN EL PERIODO

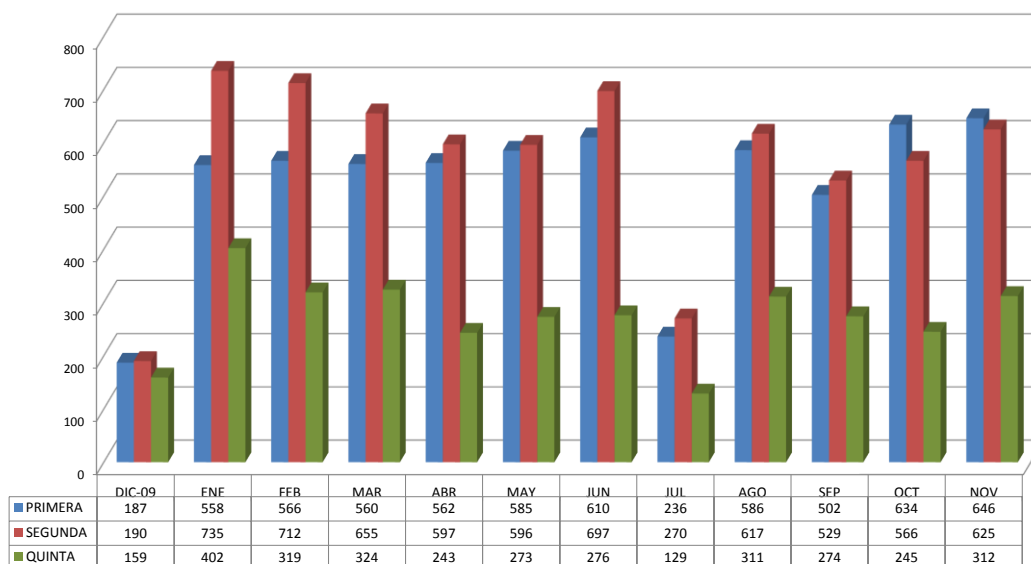

PODER JUDICIAL DEL ESTADO DE SAN LUIS POTOSÍ
CONSEJO DE LA JUDICATURA
UNIDAD DE ESTADÍSTICA, EVALUACIÓN Y SEGUIMIENTO
CONCENTRADO GENERAL DE AMPAROS

SALAS EN MATERIA PENAL

PERIODO JUDICIAL 2010

	DIC-09	ENE	FEB	MAR	ABR	MAY	JUN	JUL	AGO	SEP	OCT	NOV	PROMEDIO MENSUAL	TOTAL EN EL PERIODO
AMPARO DIRECTO														
CONCEDIDO DE FONDO	0	0	0	0	0	0	0	0	0	0	0	0	0	0
CONCEDIDO PARA EFECTOS	0	3	2	3	5	2	3	3	1	1	1	1	2	25
NEGADOS	8	5	16	2	6	7	8	2	10	4	5	12	7	85
SOBRESEIDOS	0	1	0	0	0	1	0	0	0	0	0	1	0	3
DESECHADOS	2	2	1	1	1	3	1	0	0	0	1	0	1	12
TOTAL	10	11	19	6	12	13	12	5	11	5	7	14	10	125
AMPARO INDIRECTO														
CONCEDIDO DE FONDO	0	0	0	0	0	0	0	0	2	0	0	0	0	2
CONCEDIDO PARA EFECTOS	5	6	4	4	3	6	4	1	10	6	3	2	5	54
NEGADOS	2	6	2	2	0	0	2	0	6	1	1	6	2	28
SOBRESEIDOS	0	3	1	5	3	0	6	1	6	3	1	3	3	32
TOTAL	7	15	7	11	6	6	12	2	24	10	5	11	10	116

NOTA: La información presentada es únicamente de carácter informativo, proporcionada por la Presidencia del Supremo Tribunal de Justicia del Estado de San Luis Potosí.

DISTRIBUCIÓN DE AMPARO DIRECTO

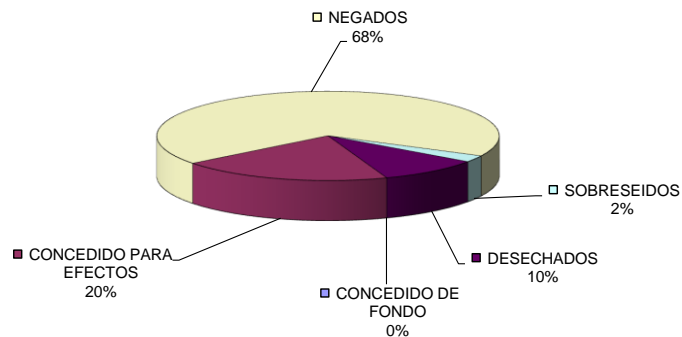

DISTRIBUCIÓN DE AMPARO INDIRECTO

