

PODER JUDICIAL DEL ESTADO DE SAN LUIS POTOSÍ
CONSEJO DE LA JUDICATURA
UNIDAD DE ESTADÍSTICA, EVALUACIÓN Y SEGUIMIENTO
CONCENTRADO GENERAL DE ASUNTOS EN SALAS DEL SUPREMO TRIBUNAL DE JUSTICIA

SALAS EN MATERIA CIVIL

PERIODO JUDICIAL 2023

	DIC-22	ENE	FEB	MAR	ABR	MAY	JUN	JUL	AGO	SEP	OCT	NOV	PROMEDIO	TOTAL
TOCAS														
INGRESO	63	237	217	234	208	230	254	68	284	249	237	214	208	2,495
EGRESO	110	125	180	237	192	219	249	152	178	222	278	188	194	2,330
EN TRAMITE	507	664	704	704	721	735	742	658	766	799	761	789	713	
SENTENCIAS DICTADAS														
CONFIRMADAS	50	33	61	81	57	61	82	59	52	66	100	60	64	762
MODIFICADAS	11	8	7	27	16	26	24	14	13	32	26	20	19	224
REVOCADAS	27	14	29	29	25	23	24	21	20	35	36	20	25	303
REPOSICIÓN DEL PROCEDIMIENTO	11	5	19	21	23	23	31	18	21	16	46	27	22	261
TOTAL	99	60	116	158	121	133	161	112	106	149	208	127	129	1,550
OTRAS RESOLUCIONES														
REVOCACIÓN O REPOSICIÓN	0	2	2	1	4	1	3	3	3	3	4	1	2	27
INCIDENTE DE NULIDAD DE ACTUACIONES	0	0	0	0	1	0	1	1	0	1	0	0	0	4
INCOMPETENCIA	1	11	3	11	8	10	3	4	7	8	4	3	6	73
RECUSACIÓN	1	1	2	2	2	4	4	3	3	3	2	1	2	28
OTROS	0	5	1	1	0	0	1	1	1	2	2	1	1	15
TOTAL	2	19	8	15	15	15	12	12	14	17	12	6	12	147
PROMOCIONES														
ACUERDOS DICTADOS	316	679	586	757	563	744	789	296	854	716	636	655	633	7,591

NOTA: La información presentada es únicamente de carácter informativo, proporcionada por la Presidencia del Supremo Tribunal de Justicia del Estado de San Luis Potosí.

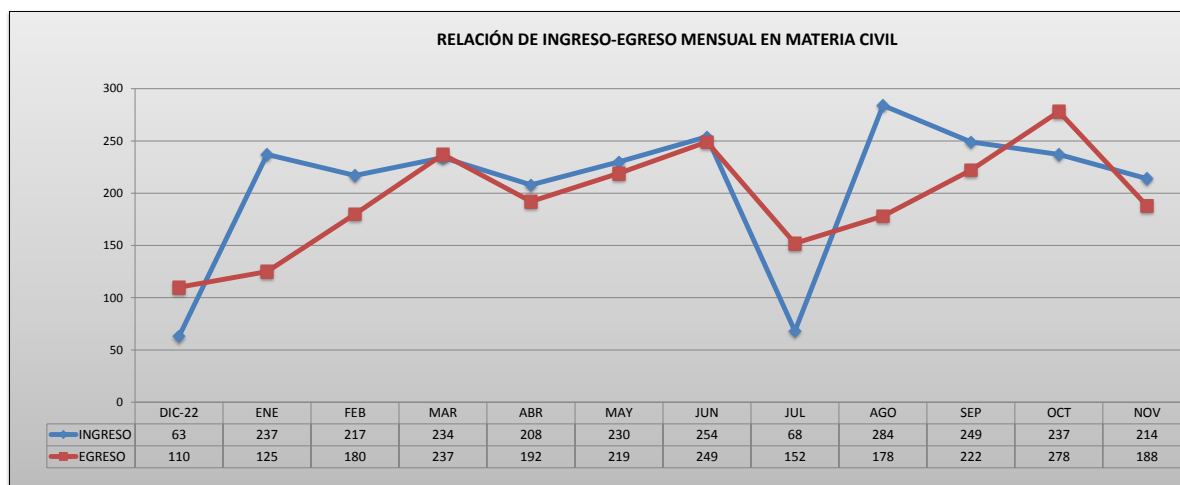

PODER JUDICIAL DEL ESTADO DE SAN LUIS POTOSÍ
CONSEJO DE LA JUDICATURA
UNIDAD DE ESTADÍSTICA, EVALUACIÓN Y SEGUIMIENTO
CONCENTRADO GENERAL DE ASUNTOS EN SALAS DEL SUPREMO TRIBUNAL DE JUSTICIA

INGRESO DE TOCAS EN MATERIA CIVIL

PERIODO JUDICIAL 2023

SALA	DIC-22	ENE	FEB	MAR	ABR	MAY	JUN	JUL	AGO	SEP	OCT	NOV	PROMEDIO	TOTAL
TERCERA	21	92	82	91	73	90	97	22	111	91	87	80	78	937
CUARTA	22	89	83	87	79	85	97	25	108	91	88	80	78	934
QUINTA	20	56	52	56	56	55	60	21	65	67	62	54	52	624

PROMEDIO	DIC-22	ENE	FEB	MAR	ABR	MAY	JUN	JUL	AGO	SEP	OCT	NOV
	21	79	72	78	69	77	85	23	95	83	79	71

TOTAL POR MES	DIC-22	ENE	FEB	MAR	ABR	MAY	JUN	JUL	AGO	SEP	OCT	NOV	TOTAL
	63	237	217	234	208	230	254	68	284	249	237	214	2,495

NOTA: La información presentada es únicamente de carácter informativo, proporcionada por la Presidencia del Supremo Tribunal de Justicia del Estado de San Luis Potosí.

DISTRIBUCIÓN DE INGRESOS EN MATERIA CIVIL EN EL PERIODO

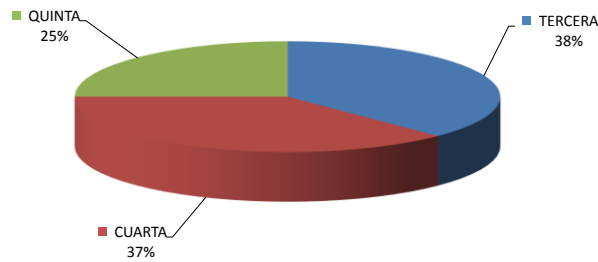

INGRESOS MENSUALES POR SALA EN EL PERIODO

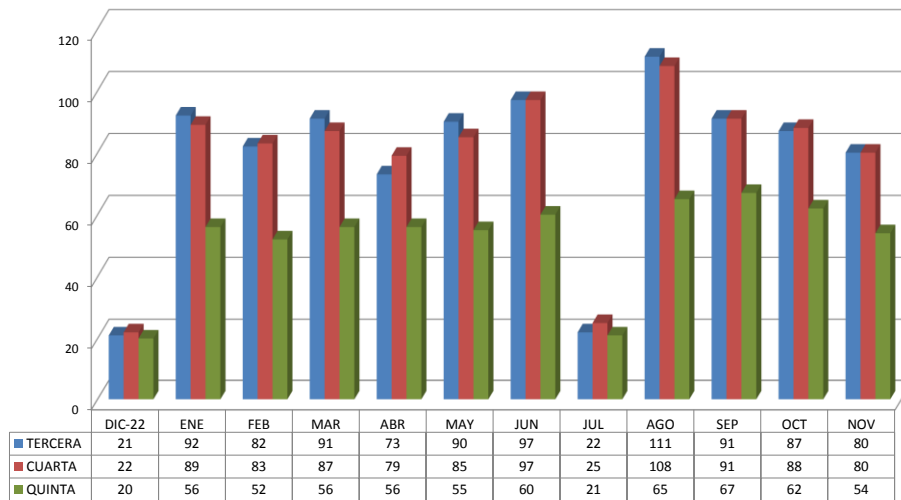

PODER JUDICIAL DEL ESTADO DE SAN LUIS POTOSÍ
CONSEJO DE LA JUDICATURA
UNIDAD DE ESTADÍSTICA, EVALUACIÓN Y SEGUIMIENTO
CONCENTRADO GENERAL DE ASUNTOS EN SALAS DEL SUPREMO TRIBUNAL DE JUSTICIA

EGRESOS DE TOCAS EN MATERIA CIVIL

PERIODO JUDICIAL 2023

SALA	DIC-22	ENE	FEB	MAR	ABR	MAY	JUN	JUL	AGO	SEP	OCT	NOV	PROMEDIO	TOTAL
TERCERA	53	58	76	110	75	84	102	64	70	80	105	81	80	958
CUARTA	31	40	53	72	55	77	92	61	50	83	108	56	65	778
QUINTA	26	27	51	55	62	58	55	27	58	59	65	51	50	594

PROMEDIO	37	42	60	79	64	73	83	51	59	74	93	63		
-----------------	----	----	----	----	----	----	----	----	----	----	----	----	--	--

TOTAL POR MES	110	125	180	237	192	219	249	152	178	222	278	188		2,330
----------------------	------------	------------	------------	------------	------------	------------	------------	------------	------------	------------	------------	------------	--	--------------

NOTA: La información presentada es únicamente de carácter informativo, proporcionada por la Presidencia del Supremo Tribunal de Justicia del Estado de San Luis Potosí.

DISTRIBUCIÓN DE EGRESOS EN MATERIA CIVIL EN EL PERIODO

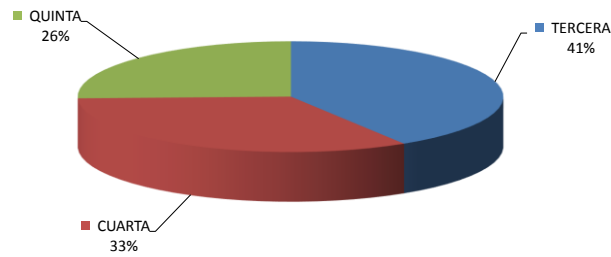

EGRESO MENSUAL POR SALA EN EL PERIODO

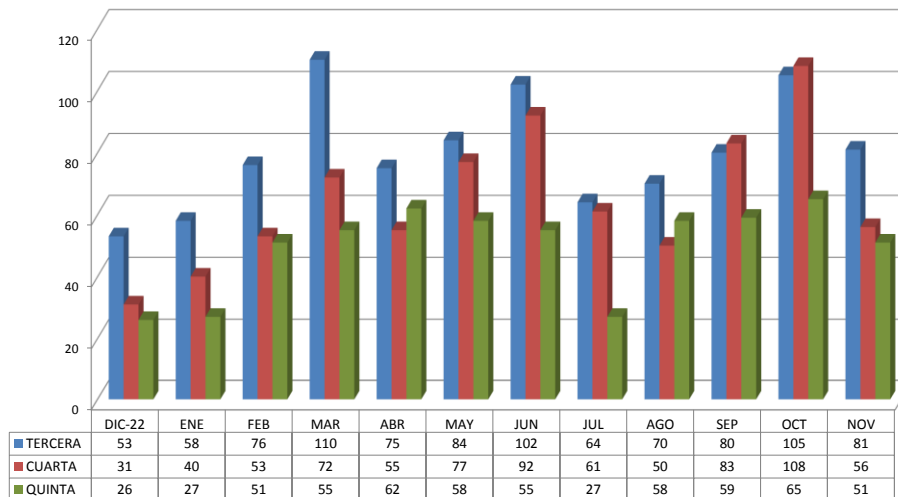

PODER JUDICIAL DEL ESTADO DE SAN LUIS POTOSÍ
CONSEJO DE LA JUDICATURA
UNIDAD DE ESTADÍSTICA, EVALUACIÓN Y SEGUIMIENTO
CONCENTRADO GENERAL DE ASUNTOS EN SALAS DEL SUPREMO TRIBUNAL DE JUSTICIA

SENTENCIAS DICTADAS EN MATERIA CIVIL

PERIODO JUDICIAL 2023

SALA	DIC-22	ENE	FEB	MAR	ABR	MAY	JUN	JUL	AGO	SEP	OCT	NOV	PROMEDIO	TOTAL
TERCERA	45	19	41	63	43	34	51	37	32	46	72	48	44	531
CUARTA	28	31	43	57	38	60	72	55	42	63	90	49	52	628
QUINTA	26	10	32	38	40	39	38	20	32	40	46	30	33	391

PROMEDIO	DIC-22	ENE	FEB	MAR	ABR	MAY	JUN	JUL	AGO	SEP	OCT	NOV
	33	20	39	53	40	44	54	37	35	50	69	42

TOTAL POR MES	DIC-22	ENE	FEB	MAR	ABR	MAY	JUN	JUL	AGO	SEP	OCT	NOV
	99	60	116	158	121	133	161	112	106	149	208	127

1,550

NOTA: La información presentada es únicamente de carácter informativo, proporcionada por la Presidencia del Supremo Tribunal de Justicia del Estado de San Luis Potosí.

SENTENCIAS DICTADAS POR SALA EN MATERIA CIVIL EN EL PERIODO

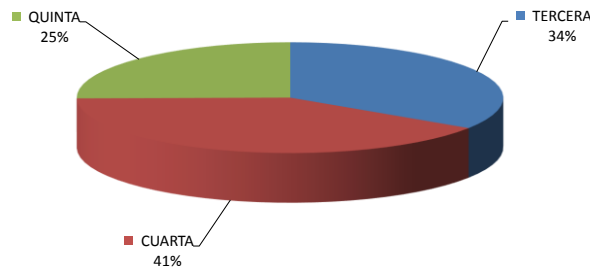

SENTENCIAS DICTADAS POR SALA EN EL PERIODO

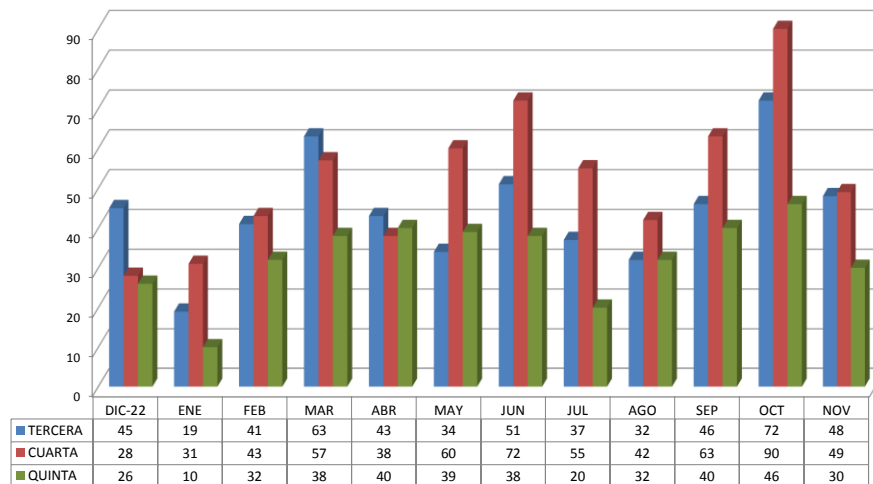

PODER JUDICIAL DEL ESTADO DE SAN LUIS POTOSÍ
CONSEJO DE LA JUDICATURA
UNIDAD DE ESTADÍSTICA, EVALUACIÓN Y SEGUIMIENTO
CONCENTRADO GENERAL DE ASUNTOS EN SALAS DEL SUPREMO TRIBUNAL DE JUSTICIA

ACUERDOS DICTADOS EN MATERIA CIVIL

PERIODO JUDICIAL 2023

SALA	DIC-22	ENE	FEB	MAR	ABR	MAY	JUN	JUL	AGO	SEP	OCT	NOV	PROMEDIO	TOTAL
TERCERA	111	255	201	245	206	279	233	91	285	244	198	208	213	2,556
CUARTA	134	265	238	317	236	300	375	128	365	297	165	294	260	3,114
QUINTA	71	159	147	195	121	165	181	77	204	175	273	153	160	1,921

PROMEDIO	DIC-22	ENE	FEB	MAR	ABR	MAY	JUN	JUL	AGO	SEP	OCT	NOV
	105	226	195	252	188	248	263	99	285	239	212	218

TOTAL POR MES	DIC-22	ENE	FEB	MAR	ABR	MAY	JUN	JUL	AGO	SEP	OCT	NOV	TOTAL
	316	679	586	757	563	744	789	296	854	716	636	655	7,591

NOTA: La información presentada es únicamente de carácter informativo, proporcionada por la Presidencia del Supremo Tribunal de Justicia del Estado de San Luis Potosí.

ACUERDOS DICTADOS POR LAS SALAS EN MATERIA CIVIL EN EL PERIODO

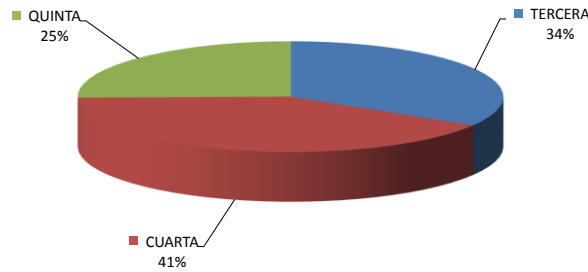

ACUERDOS DICTADOS POR SALA EN EL PERIODO

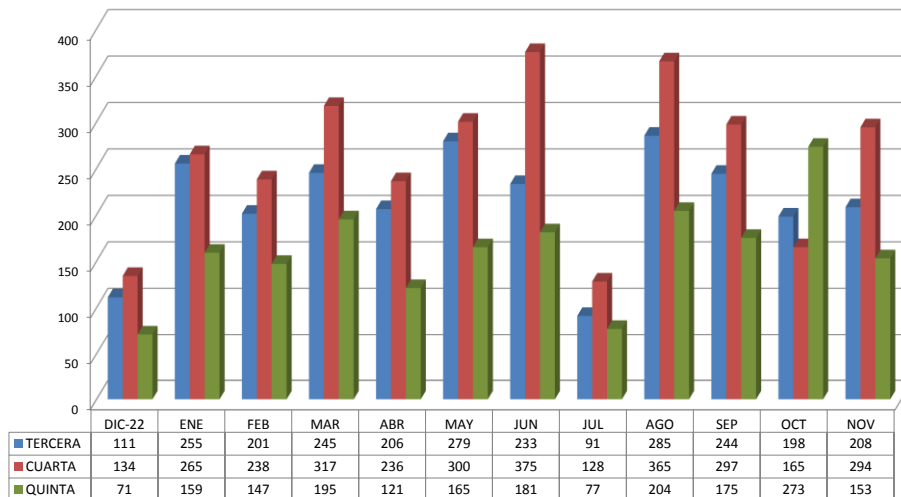

PODER JUDICIAL DEL ESTADO DE SAN LUIS POTOSÍ
CONSEJO DE LA JUDICATURA
UNIDAD DE ESTADÍSTICA, EVALUACIÓN Y SEGUIMIENTO
CONCENTRADO GENERAL DE AMPAROS

SALAS EN MATERIA CIVIL

PERIODO JUDICIAL 2023

	DIC-22	ENE	FEB	MAR	ABR	MAY	JUN	JUL	AGO	SEP	OCT	NOV	PROMEDIO	TOTAL
AMPARO DIRECTO														
CONCEDIDO DE FONDO	0	0	0	0	1	1	1	1	2	0	0	0	1	6
CONCEDIDO PARA EFECTOS	0	4	1	4	0	4	3	1	5	6	1	3	3	32
NEGADOS	12	10	21	20	13	17	15	13	20	10	16	9	15	176
SOBRESEIDOS	0	1	2	0	1	3	0	0	3	2	0	4	1	16
DESECHADOS	5	14	10	8	5	9	16	5	7	14	6	10	9	109
TOTAL	17	29	34	32	20	34	35	20	37	32	23	26	28	339
AMPARO INDIRECTO														
CONCEDIDO DE FONDO	0	0	0	0	0	1	0	0	1	0	0	1	0	3
CONCEDIDO PARA EFECTOS	2	2	3	1	1	4	1	4	0	2	1	2	2	23
NEGADOS	5	5	5	4	5	7	3	0	7	3	7	5	5	56
SOBRESEIDOS	1	3	4	9	4	6	4	4	2	5	1	11	5	54
DESECHADOS	1	2	5	3	2	2	10	3	2	1	2	3	3	36
TOTAL	9	12	17	17	12	20	18	11	12	11	11	22	14	172

NOTA: La información presentada es únicamente de carácter informativo, proporcionada por la Presidencia del Supremo Tribunal de Justicia del Estado de San Luis Potosí.

DISTRIBUCIÓN DE AMPARO DIRECTO

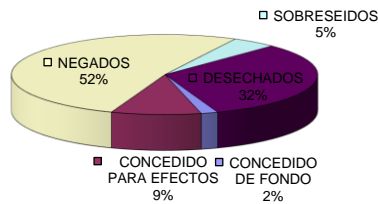

DISTRIBUCIÓN DE AMPARO INDIRECTO

