

PODER JUDICIAL DEL ESTADO DE SAN LUIS POTOSÍ
CONSEJO DE LA JUDICATURA
UNIDAD DE ESTADÍSTICA, EVALUACIÓN Y SEGUIMIENTO
CONCENTRADO GENERAL DE ASUNTOS EN SALAS DEL SUPREMO TRIBUNAL DE JUSTICIA

SALAS EN MATERIA CIVIL

PERIODO JUDICIAL 2018

	DIC-17	ENE	FEB	MAR	ABR	MAY	JUN	JUL	AGO	SEP	OCT	NOV	PROMEDIO	TOTAL
TOCAS														
INGRESO	73	231	187	175	213	220	220	126	235	179	226	195	190	2,280
EGRESO	139	182	174	194	202	227	214	172	173	203	196	174	188	2,250
EN TRAMITE	592	641	654	637	649	645	652	607	673	651	685	709	650	
SENTENCIAS DICTADAS														
CONFIRMADAS	54	73	53	60	83	81	78	76	62	85	70	68	70	843
MODIFICADAS	16	23	21	31	20	30	26	22	14	27	26	16	23	272
REVOCADAS	30	27	28	36	27	39	25	28	29	33	24	26	29	352
REPOSICIÓN DEL PROCEDIMIENTO	10	7	13	13	10	9	12	10	10	6	10	14	10	124
TOTAL	110	130	115	140	140	159	141	136	115	151	130	124	133	1,591
OTRAS RESOLUCIONES														
REVOCACIÓN O REPOSICIÓN	0	3	3	2	3	4	5	2	2	1	4	0	2	29
INCIDENTE DE NULIDAD DE ACTUACIONES	0	0	0	1	1	0	0	1	1	0	0	0	0	4
INCOMPETENCIA	3	3	4	2	1	4	4	4	6	4	6	5	4	46
RECUSACIÓN	1	2	2	1	4	4	5	2	3	2	5	3	3	34
OTROS	1	0	0	0	0	0	0	0	0	0	1	0	0	2
TOTAL	5	8	9	6	9	12	14	9	12	7	16	8	10	115
PROMOCIONES														
ACUERDOS DICTADOS	331	598	579	501	613	676	640	399	576	499	639	537	549	6,588

NOTA: La información presentada es únicamente de carácter informativo, proporcionada por la Presidencia del Supremo Tribunal de Justicia del Estado de San Luis Potosí.

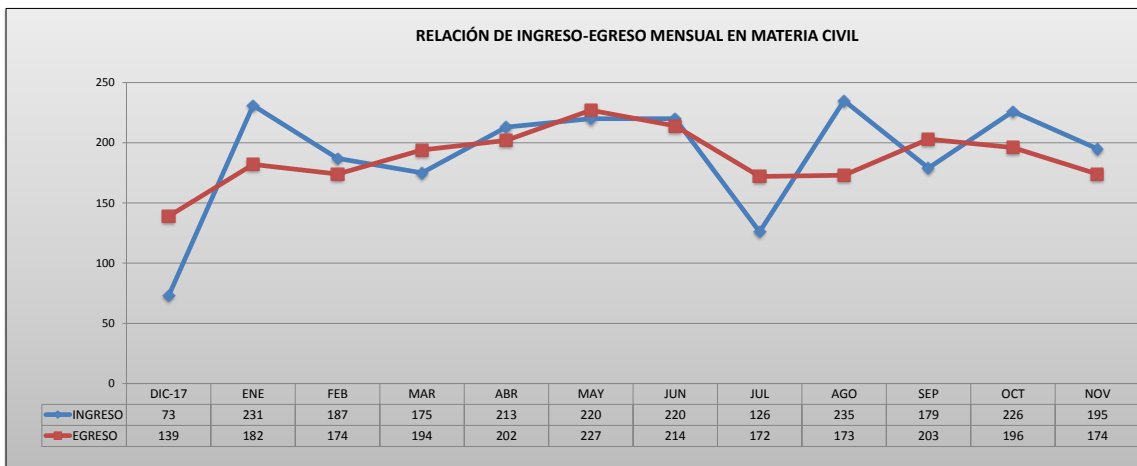

PODER JUDICIAL DEL ESTADO DE SAN LUIS POTOSÍ
CONSEJO DE LA JUDICATURA
UNIDAD DE ESTADÍSTICA, EVALUACIÓN Y SEGUIMIENTO
CONCENTRADO GENERAL DE ASUNTOS EN SALAS DEL SUPREMO TRIBUNAL DE JUSTICIA

INGRESO DE TOCAS EN MATERIA CIVIL

PERIODO JUDICIAL 2018

SALA	DIC-17	ENE	FEB	MAR	ABR	MAY	JUN	JUL	AGO	SEP	OCT	NOV	PROMEDIO	TOTAL
TERCERA	28	87	71	66	77	87	86	48	87	66	86	72	72	861
CUARTA	27	86	70	65	82	76	79	45	89	69	84	75	71	847
QUINTA	18	58	46	44	54	57	55	33	59	44	56	48	48	572

PROMEDIO MENSUAL GENERAL	DIC-17	ENE	FEB	MAR	ABR	MAY	JUN	JUL	AGO	SEP	OCT	NOV
	24	77	62	58	71	73	73	42	78	60	75	65

TOTAL POR MES	DIC-17	ENE	FEB	MAR	ABR	MAY	JUN	JUL	AGO	SEP	OCT	NOV	TOTAL
	73	231	187	175	213	220	220	126	235	179	226	195	2,280

NOTA: La información presentada es únicamente de carácter informativo, proporcionada por la Presidencia del Supremo Tribunal de Justicia del Estado de San Luis Potosí.

DISTRIBUCIÓN DE INGRESOS EN MATERIA CIVIL EN EL PERIODO

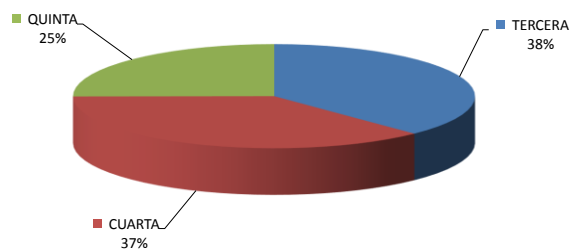

INGRESOS MENSUALES POR SALA EN EL PERIODO

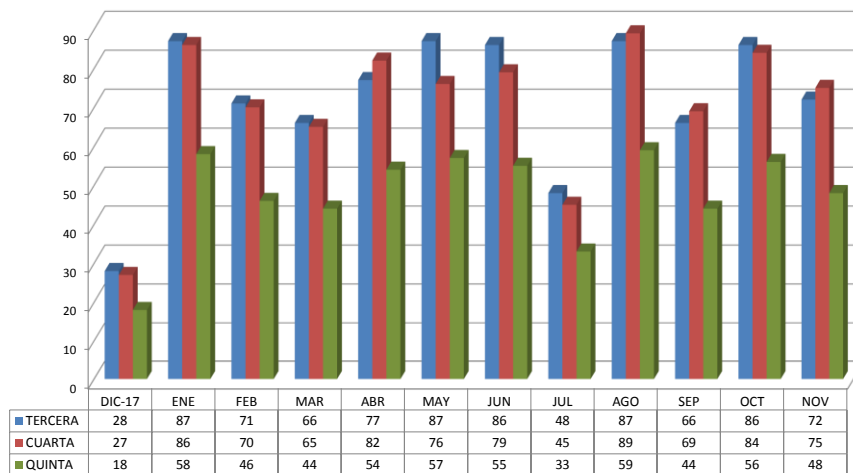

PODER JUDICIAL DEL ESTADO DE SAN LUIS POTOSÍ
CONSEJO DE LA JUDICATURA
UNIDAD DE ESTADÍSTICA, EVALUACIÓN Y SEGUIMIENTO
CONCENTRADO GENERAL DE ASUNTOS EN SALAS DEL SUPREMO TRIBUNAL DE JUSTICIA

EGRESOS DE TOCAS EN MATERIA CIVIL

PERIODO JUDICIAL 2018

SALA	DIC-17	ENE	FEB	MAR	ABR	MAY	JUN	JUL	AGO	SEP	OCT	NOV	PROMEDIO	TOTAL
TERCERA	61	74	79	74	77	88	84	79	75	77	74	69	76	911
CUARTA	47	59	50	68	74	78	70	65	52	79	69	61	64	772
QUINTA	31	49	45	52	51	61	60	28	46	47	53	44	47	567

PROMEDIO MENSUAL GENERAL	DIC-17	ENE	FEB	MAR	ABR	MAY	JUN	JUL	AGO	SEP	OCT	NOV
	46	61	58	65	67	76	71	57	58	68	65	58

TOTAL POR MES	DIC-17	ENE	FEB	MAR	ABR	MAY	JUN	JUL	AGO	SEP	OCT	NOV	TOTAL
	139	182	174	194	202	227	214	172	173	203	196	174	2,250

NOTA: La información presentada es únicamente de carácter informativo, proporcionada por la Presidencia del Supremo Tribunal de Justicia del Estado de San Luis Potosí.

DISTRIBUCIÓN DE EGRESOS EN MATERIA CIVIL EN EL PERIODO

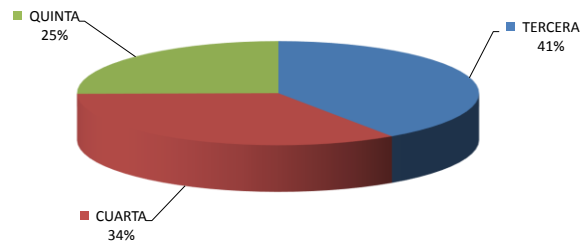

EGRESO MENSUAL POR SALA EN EL PERIODO

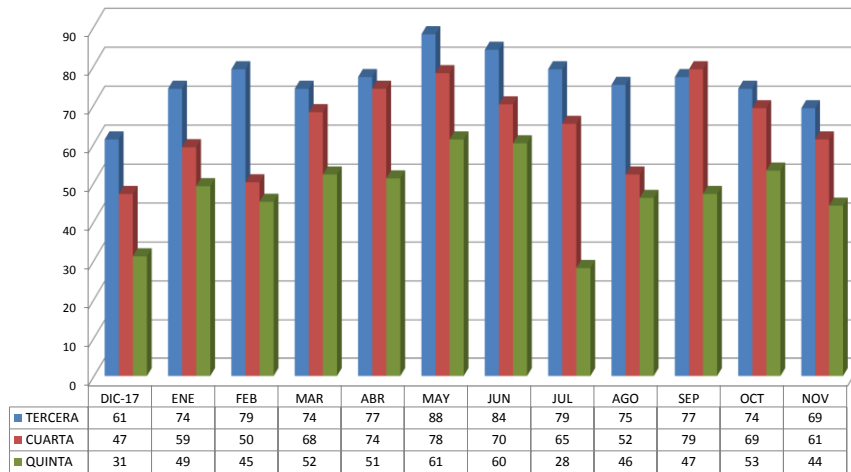

PODER JUDICIAL DEL ESTADO DE SAN LUIS POTOSÍ
CONSEJO DE LA JUDICATURA
UNIDAD DE ESTADÍSTICA, EVALUACIÓN Y SEGUIMIENTO
CONCENTRADO GENERAL DE ASUNTOS EN SALAS DEL SUPREMO TRIBUNAL DE JUSTICIA

SENTENCIAS DICTADAS EN MATERIA CIVIL

PERIODO JUDICIAL 2018

SALA	DIC-17	ENE	FEB	MAR	ABR	MAY	JUN	JUL	AGO	SEP	OCT	NOV	PROMEDIO	TOTAL
TERCERA	45	49	45	49	46	52	53	59	38	45	44	39	47	564
CUARTA	39	44	38	55	59	62	55	57	40	68	52	55	52	624
QUINTA	26	37	32	36	35	45	33	20	37	38	34	30	34	403

PROMEDIO MENSUAL GENERAL	DIC-17	ENE	FEB	MAR	ABR	MAY	JUN	JUL	AGO	SEP	OCT	NOV
	37	43	38	47	47	53	47	45	38	50	43	41

TOTAL POR MES	DIC-17	ENE	FEB	MAR	ABR	MAY	JUN	JUL	AGO	SEP	OCT	NOV	TOTAL
	110	130	115	140	140	159	141	136	115	151	130	124	1,591

NOTA: La información presentada es únicamente de carácter informativo, proporcionada por la Presidencia del Supremo Tribunal de Justicia del Estado de San Luis Potosí.

SENTENCIAS DICTADAS POR SALA EN MATERIA CIVIL EN EL PERIODO

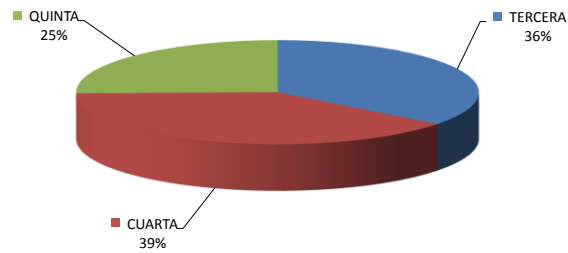

SENTENCIAS DICTADAS POR SALA EN EL PERIODO

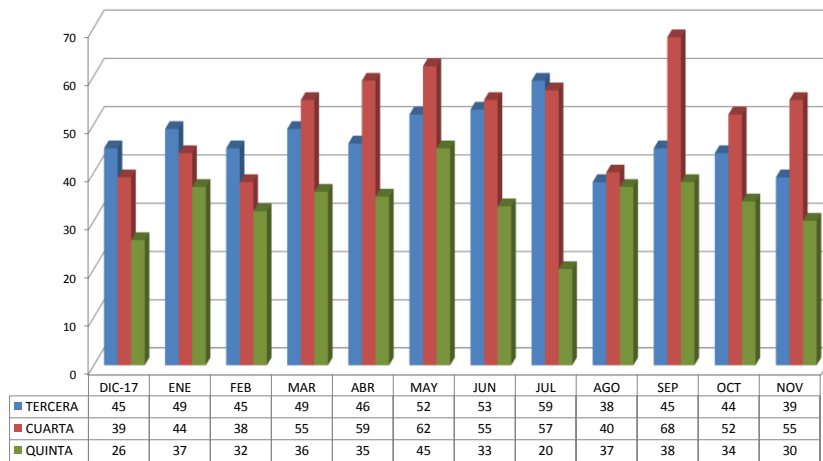

PODER JUDICIAL DEL ESTADO DE SAN LUIS POTOSÍ
CONSEJO DE LA JUDICATURA
UNIDAD DE ESTADÍSTICA, EVALUACIÓN Y SEGUIMIENTO
CONCENTRADO GENERAL DE ASUNTOS EN SALAS DEL SUPREMO TRIBUNAL DE JUSTICIA

ACUERDOS DICTADOS EN MATERIA CIVIL

PERIODO JUDICIAL 2018

SALA	DIC-17	ENE	FEB	MAR	ABR	MAY	JUN	JUL	AGO	SEP	OCT	NOV	PROMEDIO	TOTAL
TERCERA	99	126	150	137	145	151	185	135	166	129	153	112	141	1,688
CUARTA	163	330	284	258	298	371	324	171	267	249	333	292	278	3,340
QUINTA	69	142	145	106	170	154	131	93	143	121	153	133	130	1,560

PROMEDIO MENSUAL GENERAL	DIC-17	ENE	FEB	MAR	ABR	MAY	JUN	JUL	AGO	SEP	OCT	NOV
	110	199	193	167	204	225	213	133	192	166	213	179

TOTAL POR MES	DIC-17	ENE	FEB	MAR	ABR	MAY	JUN	JUL	AGO	SEP	OCT	NOV	TOTAL
	331	598	579	501	613	676	640	399	576	499	639	537	6,588

NOTA: La información presentada es únicamente de carácter informativo, proporcionada por la Presidencia del Supremo Tribunal de Justicia del Estado de San Luis Potosí.

ACUERDOS DICTADOS POR LAS SALAS EN MATERIA CIVIL EN EL PERIODO

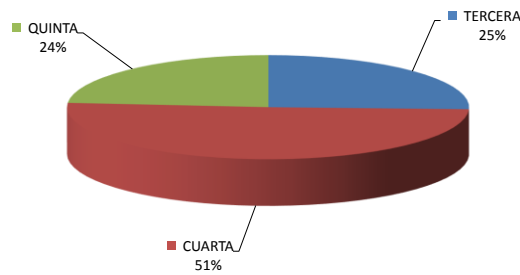

ACUERDOS DICTADOS POR SALA EN EL PERIODO

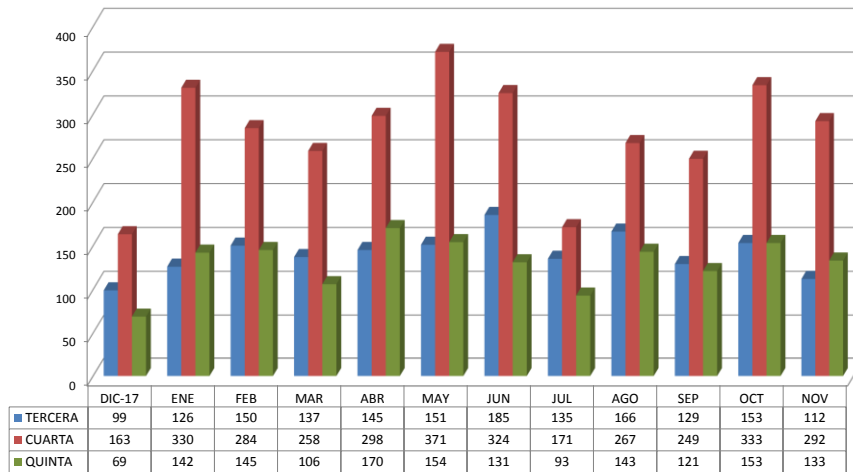

PODER JUDICIAL DEL ESTADO DE SAN LUIS POTOSÍ
CONSEJO DE LA JUDICATURA
UNIDAD DE ESTADÍSTICA, EVALUACIÓN Y SEGUIMIENTO
CONCENTRADO GENERAL DE AMPAROS

SALAS EN MATERIA CIVIL

PERIODO JUDICIAL 2018

	DIC-17	ENE	FEB	MAR	ABR	MAY	JUN	JUL	AGO	SEP	OCT	NOV	PROMEDIO	TOTAL
AMPARO DIRECTO														
CONCEDIDO DE FONDO	2	2	1	2	3	4	1	3	3	3	3	1	2	28
CONCEDIDO PARA EFECTOS	2	3	5	3	2	4	3	1	3	2	7	2	3	37
NEGADOS	13	18	29	21	30	29	32	14	28	31	30	28	25	303
SOBRESEIDOS	0	0	1	1	0	2	3	1	1	1	2	4	1	16
DESECHADOS	4	7	6	4	7	12	13	6	5	7	4	8	7	83
TOTAL	21	30	42	31	42	51	52	25	40	44	46	43	39	467
AMPARO INDIRECTO														
CONCEDIDO DE FONDO	0	0	0	0	1	2	1	2	2	0	1	1	1	10
CONCEDIDO PARA EFECTOS	2	0	2	0	1	2	1	1	1	0	2	3	1	15
NEGADOS	6	9	10	10	9	11	6	10	8	9	13	7	9	108
SOBRESEIDOS	2	2	1	0	6	3	3	4	4	2	2	2	3	31
DESECHADOS	4	9	2	4	5	4	4	2	2	3	1	3	4	43
TOTAL	14	20	15	14	22	22	15	19	17	14	19	16	17	207

NOTA: La información presentada es únicamente de carácter informativo, proporcionada por la Presidencia del Supremo Tribunal de Justicia del Estado de San Luis Potosí.

DISTRIBUCIÓN DE AMPARO DIRECTO

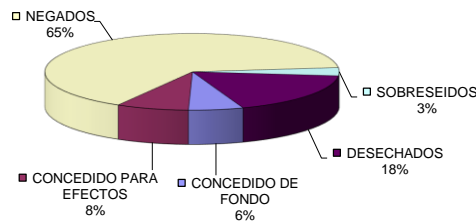

DISTRIBUCIÓN DE AMPARO INDIRECTO

