

PODER JUDICIAL DEL ESTADO DE SAN LUIS POTOSÍ

UNIDAD DE ESTADÍSTICA, EVALUACIÓN Y SEGUIMIENTO

OFICIALIA DE PARTES COMÚN A LOS JUZGADOS CIVILES, MERCANTILES Y FAMILIARES DE LA CAPITAL DEL ESTADO

DISTRIBUCIÓN DE DEMANDAS POR JUZGADO Y VIA

PERIODO JUDICIAL 2026

	PRIMERO CIVIL	SEGUNDO CIVIL	TERCERO CIVIL	CUARTO CIVIL	PROMEDIO	TOTAL
EJECUTIVO CIVIL	1	2	0	1	1	4
EXTRAORDINARIO CIVIL	96	81	79	73	82	329
ORDINARIO CIVIL	25	33	34	38	33	130
JURISDICCIÓN VOLUNTARIA	32	42	42	42	40	158
MEDIOS PREPARATORIOS	1	3	3	4	3	11
TRAMITACIÓN ESPECIAL	0	0	0	1	0	1
OTROS	1	0	0	0	0	1
TOTAL	156	161	158	159		634

NOTA: La información presentada es únicamente de carácter informativo, obtenida de los informes de actividades mensuales remitidos por el titular de área.

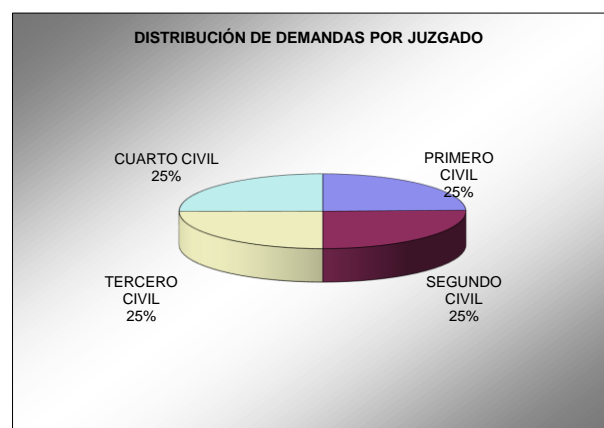
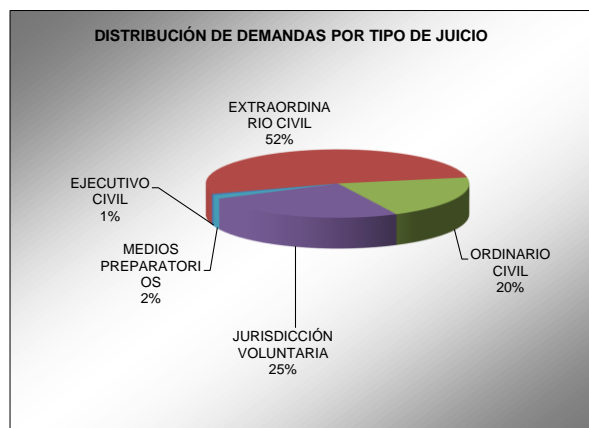
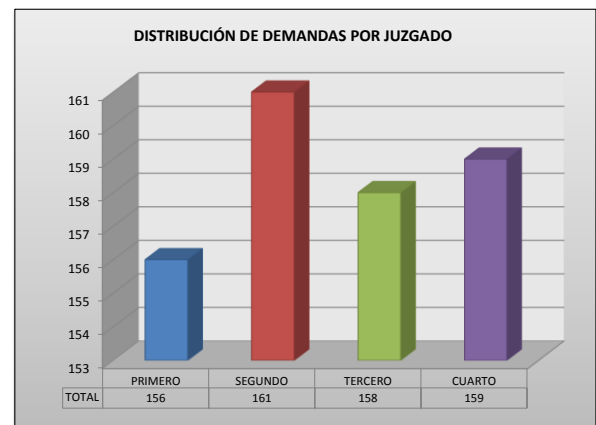
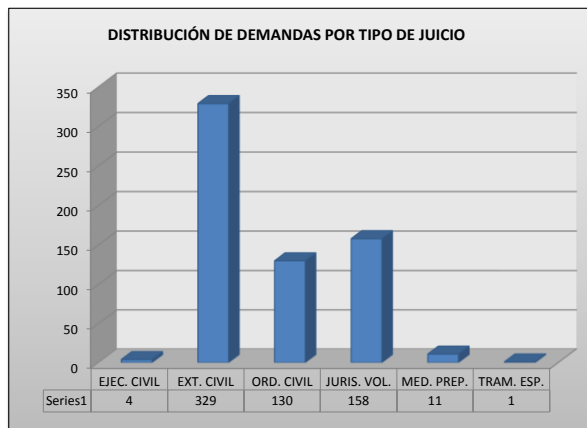

PODER JUDICIAL DEL ESTADO DE SAN LUIS POTOSÍ

UNIDAD DE ESTADÍSTICA, EVALUACIÓN Y SEGUIMIENTO

OFICIALIA DE PARTES COMÚN A LOS JUZGADOS CIVILES, MERCANTILES Y FAMILIARES DE LA CAPITAL DEL ESTADO
DISTRIBUCIÓN MENSUAL DE DEMANDAS POR JUZGADO

PERIODO JUDICIAL 2026

JUZGADOS	DIC-25	ENE	FEB	MAR	ABR	MAY	JUN	JUL	AGO	SEP	OCT	NOV	PROMEDIO	TOTAL
PRIMERO CIVIL	82	74											78	156
SEGUNDO CIVIL	87	74											81	161
TERCERO CIVIL	85	73											79	158
CUARTO CIVIL	86	73											80	159
TOTAL	340	294												634

NOTA: La información presentada es únicamente de carácter informativo, obtenida de los informes de actividades mensuales remitidos por el titular de área.

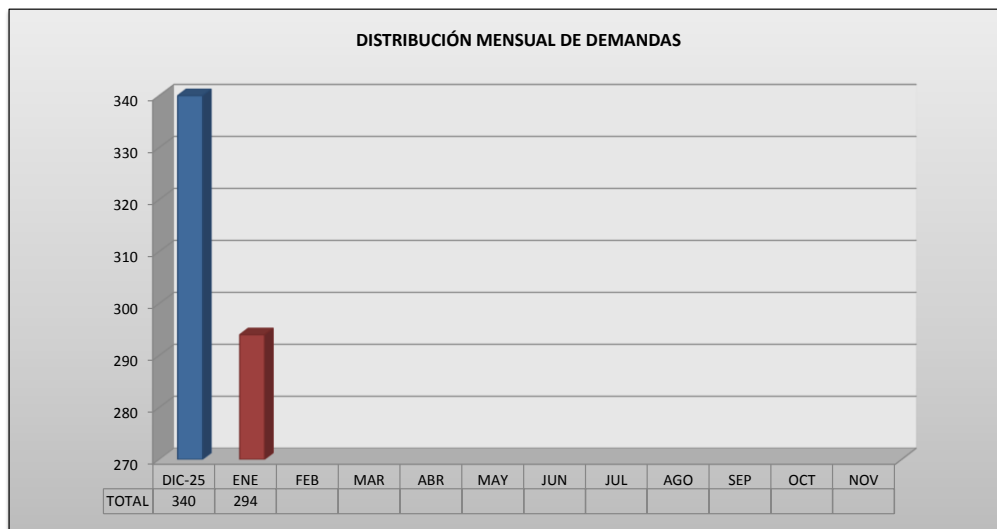

PODER JUDICIAL DEL ESTADO DE SAN LUIS POTOSÍ

UNIDAD DE ESTADÍSTICA, EVALUACIÓN Y SEGUIMIENTO
OFICIALIA DE PARTES COMÚN A LOS JUZGADOS CIVILES, MERCANTILES Y FAMILIARES DE LA CAPITAL DEL ESTADO
DISTRIBUCIÓN MENSUAL DE PROMOCIONES DE TÉRMINO RECIBIDAS

PERIODO JUDICIAL 2026

JUZGADOS	DIC-25	ENE	FEB	MAR	ABR	MAY	JUN	JUL	AGO	SEP	OCT	NOV	PROMEDIO	TOTAL
CIVILES	180	220											200	400
MERCANTILES	106	76											91	182
FAMILIAR	333	420											377	753
SISTEMA DE ORALIDAD MERCANTIL	33	29											31	62
TOTAL	667	764												1,431

NOTA: La información presentada es únicamente de carácter informativo, obtenida de los informes de actividades mensuales remitidos por el titular de área.

