

PODER JUDICIAL DEL ESTADO DE SAN LUIS POTOSÍ
CONSEJO DE LA JUDICATURA
UNIDAD DE ESTADÍSTICA, EVALUACIÓN Y SEGUIMIENTO
OFICIALIA DE PARTES COMÚN A LOS JUZGADOS CIVILES, MERCANTILES Y FAMILIARES DE LA CAPITAL DEL ESTADO
DISTRIBUCIÓN DE DEMANDAS POR JUZGADO Y VIA

PERIODO JUDICIAL 2025

	PRIMERO CIVIL	SEGUNDO CIVIL	TERCERO CIVIL	CUARTO CIVIL	PROMEDIO	TOTAL
EJECUTIVO CIVIL	0	2	2	0	1	4
EXTRAORDINARIO CIVIL	358	339	349	338	346	1,384
ORDINARIO CIVIL	78	88	89	83	85	338
JURISDICCIÓN VOLUNTARIA	60	58	58	75	63	251
MEDIOS PREPARATORIOS	6	13	13	10	11	42
TRAMITACIÓN ESPECIAL	0	2	0	0	1	2
OTROS	1	2	1	2	2	6
TOTAL	503	504	512	508		2,027

NOTA: La información presentada es únicamente de carácter informativo, obtenida de los informes de actividades mensuales remitidos por el titular de área.

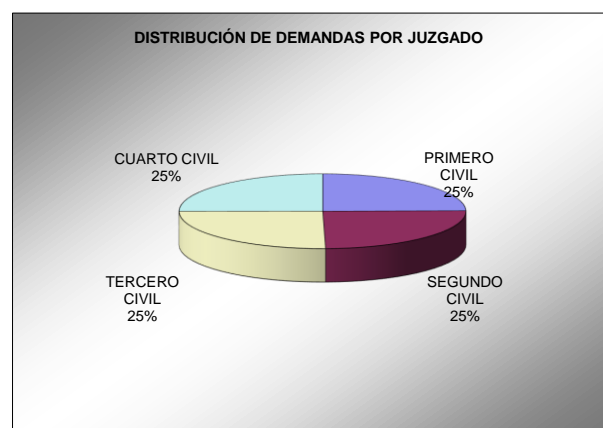
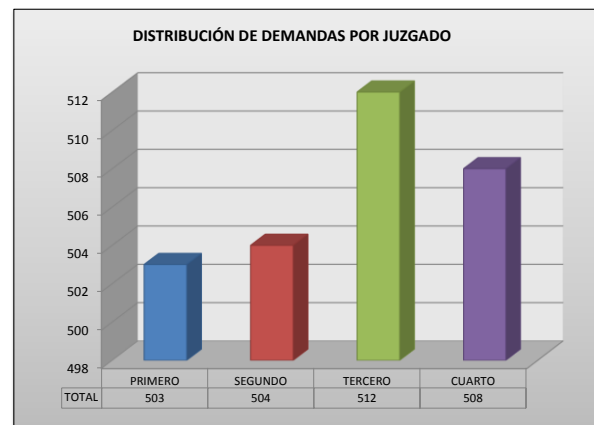
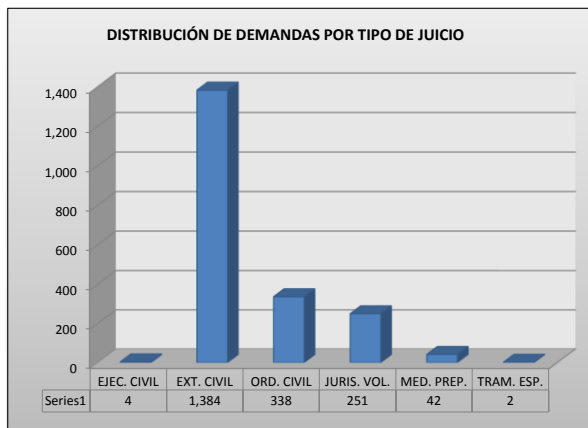

PODER JUDICIAL DEL ESTADO DE SAN LUIS POTOSÍ
CONSEJO DE LA JUDICATURA
UNIDAD DE ESTADÍSTICA, EVALUACIÓN Y SEGUIMIENTO
OFICIALIA DE PARTES COMÚN A LOS JUZGADOS CIVILES, MERCANTILES Y FAMILIARES DE LA CAPITAL DEL ESTADO
DISTRIBUCIÓN MENSUAL DE DEMANDAS POR JUZGADO

PERIODO JUDICIAL 2025

JUZGADOS	DIC-24	ENE	FEB	MAR	ABR	MAY	JUN	JUL	AGO	SEP	OCT	NOV	PROMEDIO	TOTAL
PRIMERO CIVIL	85	145	97	90	86								101	503
SEGUNDO CIVIL	85	141	99	94	85								101	504
TERCERO CIVIL	88	143	99	96	86								102	512
CUARTO CIVIL	91	141	100	92	84								102	508
TOTAL	349	570	395	372	341									2,027

NOTA: La información presentada es únicamente de carácter informativo, obtenida de los informes de actividades mensuales remitidos por el titular de área.

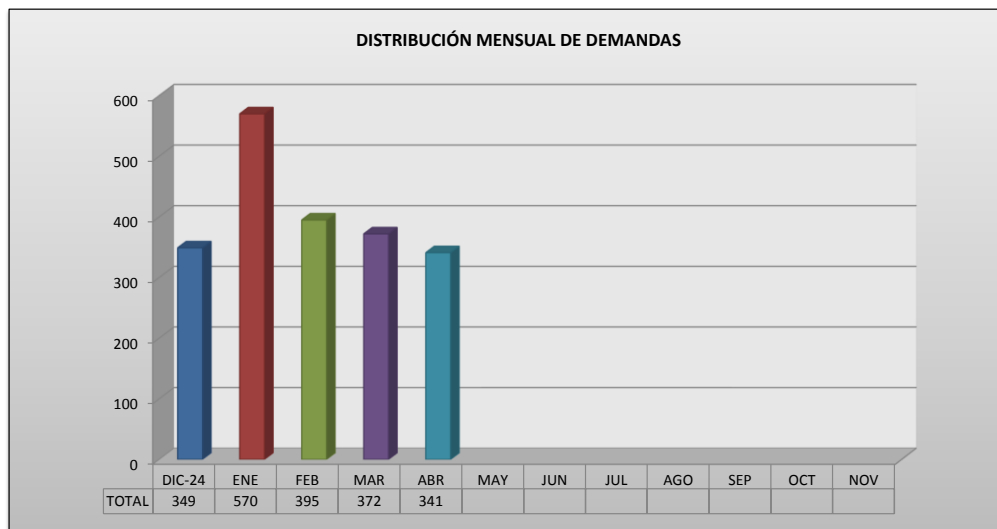

PODER JUDICIAL DEL ESTADO DE SAN LUIS POTOSÍ
CONSEJO DE LA JUDICATURA
UNIDAD DE ESTADÍSTICA, EVALUACIÓN Y SEGUIMIENTO
OFICIALIA DE PARTES COMÚN A LOS JUZGADOS CIVILES, MERCANTILES Y FAMILIARES DE LA CAPITAL DEL ESTADO
DISTRIBUCIÓN MENSUAL DE PROMOCIONES DE TÉRMINO RECIBIDAS

PERIODO JUDICIAL 2025

JUZGADOS	DIC-24	ENE	FEB	MAR	ABR	MAY	JUN	JUL	AGO	SEP	OCT	NOV	PROMEDIO	TOTAL
CIVILES	175	268	234	289	224								238	1,190
MERCANTILES	96	131	130	86	131								115	574
FAMILIAR	288	339	386	382	389								357	1,784
SISTEMA DE ORALIDAD MERCANTIL	28	37	31	28	32								31	156
TOTAL	602	795	800	803	796									3,796

NOTA: La información presentada es únicamente de carácter informativo, obtenida de los informes de actividades mensuales remitidos por el titular de área.

