

PODER JUDICIAL DEL ESTADO DE SAN LUIS POTOSÍ
CONSEJO DE LA JUDICATURA
UNIDAD DE ESTADÍSTICA, EVALUACIÓN Y SEGUIMIENTO
OFICIALIA DE PARTES COMÚN A LOS JUZGADOS CIVILES, MERCANTILES Y FAMILIARES DE LA CAPITAL DEL ESTADO
DISTRIBUCIÓN DE DEMANDAS POR JUZGADO Y VIA

PERIODO JUDICIAL 2023

	PRIMERO CIVIL	SEGUNDO CIVIL	TERCERO CIVIL	CUARTO CIVIL	PROMEDIO	TOTAL
EJECUTIVO CIVIL	3	1	2	1	2	7
EXTRAORDINARIO CIVIL	721	740	724	697	721	2,882
ORDINARIO CIVIL	234	228	240	241	236	943
JURISDICCIÓN VOLUNTARIA	157	149	149	173	157	628
MEDIOS PREPARATORIOS	26	29	22	25	26	102
TRAMITACIÓN ESPECIAL	2	4	1	4	3	11
OTROS	1	0	2	1	1	4
TOTAL	1,144	1,151	1,140	1,142		4,577

NOTA: La información presentada es únicamente de carácter informativo, obtenida de los informes de actividades mensuales remitidos por el titular de área.

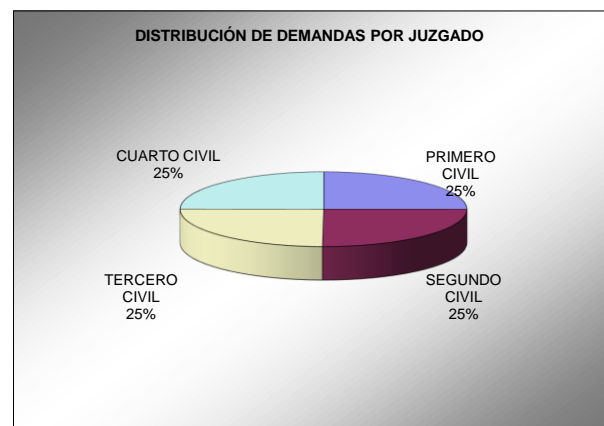
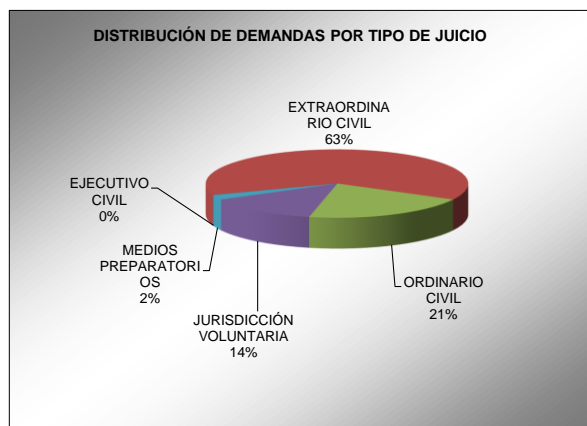
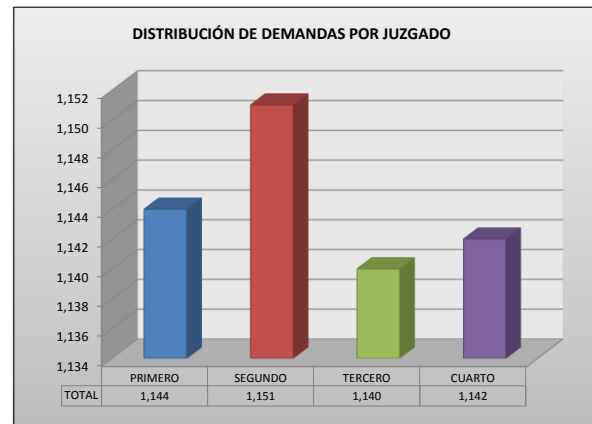
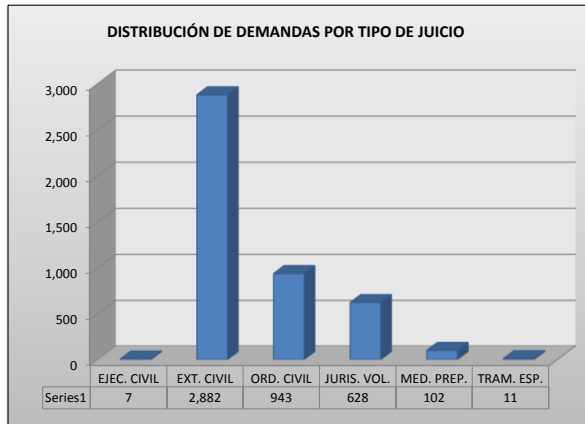

PODER JUDICIAL DEL ESTADO DE SAN LUIS POTOSÍ
CONSEJO DE LA JUDICATURA
UNIDAD DE ESTADÍSTICA, EVALUACIÓN Y SEGUIMIENTO
OFICIALIA DE PARTES COMÚN A LOS JUZGADOS CIVILES, MERCANTILES Y FAMILIARES DE LA CAPITAL DEL ESTADO
DISTRIBUCIÓN MENSUAL DE DEMANDAS POR JUZGADO

PERIODO JUDICIAL 2023

JUZGADOS	DIC-22	ENE	FEB	MAR	ABR	MAY	JUN	JUL	AGO	SEP	OCT	NOV	PROMEDIO	TOTAL
PRIMERO CIVIL	71	103	79	103	86	106	96	61	116	111	114	98	95	1,144
SEGUNDO CIVIL	73	104	84	107	84	99	94	64	115	107	115	105	96	1,151
TERCERO CIVIL	73	104	87	104	79	100	98	69	113	110	111	92	95	1,140
CUARTO CIVIL	72	98	78	102	92	103	97	65	114	110	114	97	95	1,142
TOTAL	289	409	328	416	341	408	385	259	458	438	454	392		4,577

NOTA: La información presentada es únicamente de carácter informativo, obtenida de los informes de actividades mensuales remitidos por el titular de área.

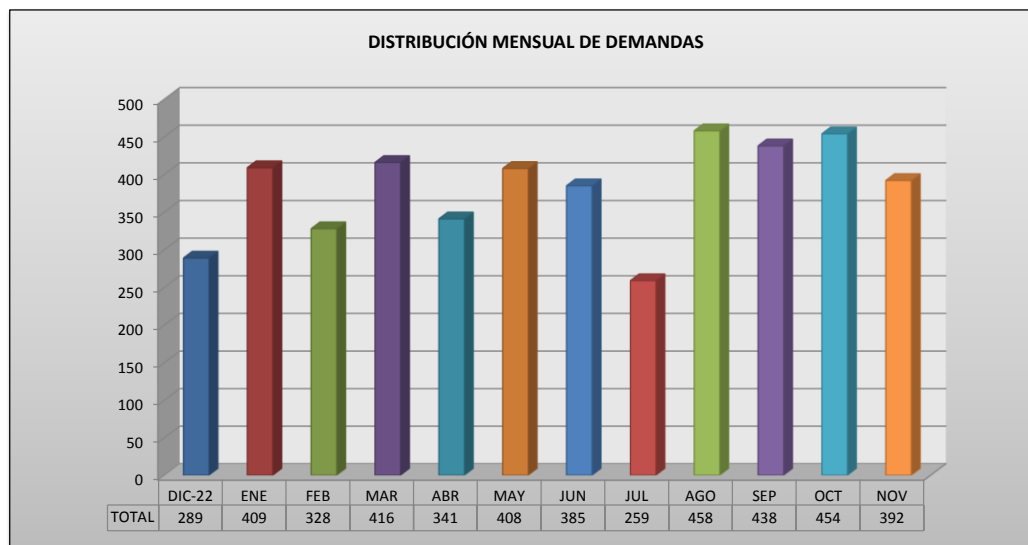

PODER JUDICIAL DEL ESTADO DE SAN LUIS POTOSÍ
CONSEJO DE LA JUDICATURA
UNIDAD DE ESTADÍSTICA, EVALUACIÓN Y SEGUIMIENTO
OFICIALIA DE PARTES COMÚN A LOS JUZGADOS CIVILES, MERCANTILES Y FAMILIARES DE LA CAPITAL DEL ESTADO
DISTRIBUCIÓN MENSUAL DE PROMOCIONES DE TÉRMINO RECIBIDAS

PERIODO JUDICIAL 2023

JUZGADOS	DIC-22	ENE	FEB	MAR	ABR	MAY	JUN	JUL	AGO	SEP	OCT	NOV	PROMEDIO	TOTAL
CIVILES	158	274	248	288	234	303	315	173	305	312	339	307	271	3,256
MERCANTILES	53	105	113	127	93	87	124	82	116	101	145	125	106	1,271
FAMILIAR	176	365	375	444	328	413	427	236	439	408	462	425	375	4,498
SISTEMA DE ORALIDAD MERCANTIL	13	23	29	22	25	31	38	14	33	25	38	28	27	319
TOTAL	412	788	780	903	698	854	932	519	926	870	1,013	913		9,608

NOTA: La información presentada es únicamente de carácter informativo, obtenida de los informes de actividades mensuales remitidos por el titular de área.

